



Jornal Oficial do Município de Londrina

IMPRENSA OFICIAL DO MUNICÍPIO DE LONDRINA

ANO XV

Nº 1909

Publicação Semanal

Quarta-feira, 4 de julho de 2012

JORNAL DO EXECUTIVO ATOS LEGISLATIVOS

DECRETOS

DECRETO Nº 781, DE 2 DE JULHO DE 2012

SÚMULA: Fixa as tarifas do Serviço de Táxi no Município de Londrina.

O PREFEITO DO MUNICÍPIO DE LONDRINA, ESTADO DO PARANÁ, no uso de suas atribuições legais e considerando o que consta na Lei Municipal nº 10.969/2010; Considerando a necessidade de garantia da manutenção do equilíbrio econômico e financeiro do Serviço de Táxi, conforme preconiza a legislação vigente; Considerando a necessidade de garantir a qualidade da prestação deste Serviço; e Considerando o contido no Ofício 2707/2012, da Companhia Municipal de Trânsito e Urbanização - CMTU-LD, que traz em anexo a planilha tarifária do Serviço,

DECRETA:

Art. 1º As tarifas do Serviço de Táxi deste município, a partir da zero hora do dia 8 de julho de 2012, passarão a vigorar, de acordo com as tabelas abaixo:

I. BANDEIRA Nº 01

- | | | |
|----|-------------------|-----------|
| a) | Bandeirada | R\$ 4,50 |
| b) | Quilômetro Rodado | R\$ 2,30 |
| c) | Hora Parada | R\$ 14,60 |

§ 1º Será permitida a utilização da Bandeira nº 02, de segunda a sexta-feira, das 18h00 às 06h00 do dia seguinte, como abaixo especifica:

II. BANDEIRA Nº 02

- | | | |
|----|-------------------|-----------|
| a) | Bandeirada | R\$ 4,50 |
| b) | Quilômetro Rodado | R\$ 2,60 |
| c) | Hora Parada | R\$ 14,60 |

§ 2º Aos sábados, a Bandeira nº 02 poderá ser aplicada a partir das 12h00 e, aos domingos e feriados, de 0h00 (zero) às 06h00 da manhã do dia seguinte.

Art. 2º Fica estabelecida até a data de 27 de julho de 2012 para se proceder à regulagem dos taxímetros.

Art. 3º Este decreto entra em vigor na data de sua publicação, revogadas as disposições em contrário, em especial o Decreto nº 28, de 14 de janeiro de 2010.

Londrina, 2 de julho de 2012. Homero Barbosa Neto - Prefeito Do Município, Dirceu Sodré - Secretário De Governo, André Oliveira de Nadai - Diretor Presidente Da Cmtu-Ld.

DECRETO Nº 494, DE 27 DE ABRIL DE 2012

SÚMULA: Aprova o Regimento Interno da Secretaria Municipal de Defesa Social.

O PREFEITO DO MUNICÍPIO DE LONDRINA, ESTADO DO PARANÁ, no uso de suas atribuições legais e em consonância com disposto no artigo 34, da Lei nº 8.834, de 1 de julho de 2002,

DECRETA:

Art. 1º Fica aprovado o Regimento Interno da Secretaria Municipal de Defesa Social, que com este ato se institui, fixado nos termos da Lei nº 8.834, de 1 de julho de 2002, e suas alterações.

Art. 2º Este decreto entra em vigor na data de sua publicação, revogando-se as disposições em contrário, especialmente, o Decreto nº 160, de 8 de fevereiro de 2012.

Londrina, 27 de abril de 2012. Homero Barbosa Neto - Prefeito do Município, Dirceu Sodré - Secretário Municipal de Governo. Fábio Cesar Reali Lemos - Secretário Municipal de Gestão Pública, Jefferson Dias Chaves - Secretário Municipal de Defesa Social

REGIMENTO INTERNO**TÍTULO I
DA FINALIDADE E COMPETÊNCIA**

Art. 1º A Secretaria Municipal de Defesa Social tem por finalidade a proteção dos bens, serviços, instalações do Município e o apoio aos segmentos da Administração Direta e Indireta do Município e demais órgãos federais e estaduais de segurança pública.

Art. 2º À Secretaria Municipal de Defesa Social, diretamente subordinada ao Prefeito Municipal, compete:

- I. Estabelecer as políticas, diretrizes e programas de segurança nas áreas urbana e rural, distritos e patrimônios do Município de Londrina, estruturando o Plano Municipal de Segurança, com metas e resultados a serem alcançados, em articulação com o Gabinete de Gestão Integrada Municipal - GGI-M;
- II. Executar, por meio de seus órgãos, as políticas públicas de interesse da Pasta, coordenando e gerenciando a integração com as políticas sociais do Município que, direta ou indiretamente, interfiram nos assuntos de segurança urbana da cidade;
- III. Estabelecer relação com os órgãos de segurança estaduais e federais, visando à ação integrada no Município de Londrina, inclusive com planejamento e integração das operações, informações e comunicações;
- IV. Propor prioridades nas ações preventivas e ostensivas realizadas pelos órgãos de segurança que atuam no Município de Londrina, mediante intercâmbio permanente de informações e gerenciamento;
- V. Estabelecer ações, convênios e parcerias, quando necessário, com as entidades nacionais ou estrangeiras que exerçam atividades destinadas a estudos e pesquisas de interesse da segurança urbana;
- VI. Contribuir para a prevenção e a diminuição da violência e da criminalidade, promovendo a mediação de conflitos e o respeito aos direitos fundamentais dos cidadãos com supervisão de procuradores, advogados e estagiários de direito;
- VII. Valer-se de dados estatísticos das polícias estaduais, para o estabelecimento de prioridades das ações de segurança urbana municipal;
- VIII. Estabelecer os planos e programas da Guarda Municipal, visando garantir:
 - a. A proteção das escolas públicas;
 - b. A proteção do patrimônio público municipal;
 - c. A proteção de parques municipais e áreas de interesse ambiental;
 - d. A proteção dos agentes públicos, no exercício de suas atividades, quando necessário;
 - e. A proteção do uso adequado do espaço público e fiscalização do comércio ambulante
 - f. A proteção de pessoas em situação de risco social;
 - g. O apoio à Defesa Civil na prevenção e remoção de moradias e pessoas em situação de risco geológico, de intempéries ou catástrofes;
- IX. Implantar postos fixos e bases móveis da Guarda Municipal em pontos estratégicos, de acordo com o interesse da segurança urbana;
- X. Promover parcerias com instituições voltadas às áreas de serviço social, pesquisa e psicologia, visando ao trabalho com a Guarda Municipal, na busca de soluções de pequenos conflitos sociais que, por sua natureza, possam dar origem à violência e à criminalidade;
- XI. Receber, por intermédio do serviço disque-denúncia, denúncias de vandalismo praticado contra os equipamentos públicos municipais;
- XII. Dar suporte e orientar o funcionamento do Observatório da Violência e Criminalidade, com vistas à utilização das

informações dos órgãos de segurança pública e demais informações e estatísticas no planejamento das ações de prevenção, repressão e reabilitação em favor da segurança na cidade de Londrina;

- XIII. Dar suporte e orientar o sistema de vídeo-monitoramento no âmbito do Município, na integração dos sistemas setoriais públicos existentes, na sua expansão, no uso compartilhado e na otimização de sua utilização, visando à segurança da cidade;
- XIV. Dar suporte e orientar os procedimentos para estudo e implantação do Centro Integrado de Defesa Social da Cidade, articulado com os demais órgãos integrantes do Gabinete de Gestão Integrada Municipal - GGI - M;
- XV. Orientar e dar suporte ao funcionamento do Gabinete de Gestão Integrada Municipal - GGI - M;
- XVI. Orientar e apoiar as atividades de defesa civil, inclusive nas ações de identificação de áreas de risco, na transferência de pessoas e famílias e no atendimento em situação de emergência;
- XVII. Definir o plano de ação da Guarda Municipal, para a proteção de pessoas em situação de risco social, encaminhando e apoiando as ações sociais, em conformidade com os programas e ações integrados com os demais órgãos;
- XVIII. Coordenar, em parceria com a Companhia Municipal de Trânsito e Urbanização, o planejamento, a regulamentação, o gerenciamento e a fiscalização do trânsito, na área de circunscrição do Município, nos termos e condições da legislação aplicável à matéria, com a execução de atividades destinadas a garantir a circulação de pessoas, veículos, animais e mercadorias, no território do Município, dentro de condições adequadas de fluidez, segurança, acessibilidade e qualidade de vida;
- XIX. Propor e implantar as políticas de educação para a segurança do trânsito, bem como a articulação com o órgão de educação do Município, para o encaminhamento metodológico em educação para o trânsito;
- XX. Realizar parceria com os demais órgãos da Administração Municipal, para execução de projetos direcionados à prevenção ao uso indevido de drogas, especialmente nas escolas, entidades comunitárias e áreas públicas;
- XXI. Implantar e gerenciar sistema de inteligência para cooperar e colaborar com os órgãos públicos responsáveis pela segurança do Município e pela repressão ao tráfico de drogas, através do encaminhamento de informações aos demais órgãos;
- XXII. Interagir com os municípios da região metropolitana, para integração de ações e para alcançar os objetivos traçados nas instâncias metropolitanas de Segurança Pública de Londrina;
- XXIII. Gerir os convênios da Prefeitura com o Corpo de Bombeiros, na cidade de Londrina, e com os demais organismos da área de segurança pública;
- XXIV. Definir as ações do Centro de Formação em Segurança Pública, podendo realizar convênios com instituições públicas ou particulares, para programas de formação e qualificação;
- XXV. Planejar, coordenar e supervisionar as ações relativas às atividades disciplinares e de acompanhamento e avaliação das atividades da Guarda Municipal de Londrina;
- XXVI. Interagir e articular as ações de segurança com os conselhos comunitários de segurança e com entidades da sociedade;
- XXVII. Definir o plano de ação da Guarda Municipal, na sua atuação de proteção ao uso adequado do espaço público e fiscalização do comércio ambulante, em articulação com as secretarias e órgãos afins;
- XXVIII. Realizar outras atividades correlatas.

TÍTULO II DA ORGANIZAÇÃO

Art. 3º A Secretaria Municipal de Defesa Social é constituída das seguintes unidades organizacionais:

- I. Corregedoria da Guarda Municipal
- II. Chefia de Gabinete:
 - a. Ouvidoria da Guarda Municipal;
 - b. Serviço de Inteligência;
- III. Diretoria Administrativa:
 - f. Gerência Orçamentária e Financeira.
 - i. Coordenadoria de controle de empenhos e pagamentos.
 - g. Gerência de atividades administrativas.
 - i. Coordenadoria de acompanhamento e controle administrativo.
 - h. Gerência de licitações e contratos.
 - i. Coordenadoria de solicitação de materiais e serviços
 - ii. Coordenadoria de aquisição e acompanhamento de licitações.
 - i. Gerência de convênios, projetos e parcerias.
- IV. Diretoria da Guarda Municipal:

Unidades Operacionais da Guarda Municipal:

- a) Inspetoria Geral;

- b) Inspetoria Grupos Especiais;
- i. Supervisão Grupo Especial de Pronto Emprego (GEPE);
- ii. Supervisão Grupo Tático de Apoio e Motos (GTAM);
- c) Inspetoria Guarda Municipal Escolar Comunitária (GMEC) e Grupo de Comunicação e Monitoramento (GCOM);
 - i. Supervisão Grupo de Comunicação e Monitoramento (GCOM)-A;
 - ii. Supervisão Grupo de Comunicação e Monitoramento (GCOM)-B;
 - iii. Supervisão Grupo de Comunicação e Monitoramento (GCOM)-C;
 - iv. Supervisão Grupo de Comunicação e Monitoramento (GCOM)-D;
 - v. Supervisão da Guarda Municipal Escolar e Comunitária (GMEC);
- c) Inspetoria Guarda Municipal Urbana Comunitária (GMUC) e Guarda Municipal Ambiental e Comunitária (GMAC)-A;
- d) Inspetoria Guarda Municipal Urbana Comunitária (GMUC) e Guarda Municipal Ambiental e Comunitária (GMAC), B;
 - i. Supervisão da Guarda Municipal Ambiental e Comunitária (GMAC)-A;
 - ii. Supervisão da Guarda Municipal Ambiental e Comunitária (GMAC)-B;
 - iii. Supervisão da Guarda Municipal Urbana e Comunitária (GMUC)-A;
 - iv. Supervisão da Guarda Municipal Urbana e Comunitária (GMUC) -B;
 - v. Supervisão da Guarda Municipal Urbana e Comunitária (GMUC) -C;
 - vi. Supervisão da Guarda Municipal Urbana e Comunitária (GMUC) -D;
 - vii. Supervisão da Guarda Municipal Urbana e Comunitária (GMUC) -E;
 - viii. Supervisão da Guarda Municipal Urbana e Comunitária (GMUC) - F;
- f. Inspetoria da Guarda Municipal Patrimonial GMP;
 - i. Supervisão da Guarda Municipal Patrimonial (GMP) - A;
 - ii. Supervisão da Guarda municipal Patrimonial (GMP) - B;
 - iii. Supervisão da Guarda Municipal Patrimonial (GMP) - C;
 - iv. Supervisão da Guarda Municipal Patrimonial (GMP) - D;
- g. Inspetoria Noturna, A;
- h. Inspetoria Noturna, B.

Unidades Administrativas da Guarda Municipal:

- i) Supervisão de Gestão de Pessoas;
- j) Supervisão de Geoprocessamento e Estatística;
- k) Supervisão de Operações e Eventos;
- l) Supervisão de Patrimônio e Almoxarifado;
- m) Supervisão de Frota;
- n) Supervisão de Comunicação;
- o) Supervisão de Aperfeiçoamento e Ensino;
- p) Supervisão de Tecnologia de Segurança

§ 1º Os servidores designados para assumir as funções de ouvidoria, diretorias, gerências, coordenadorias, inspetorias e supervisões, perceberão, no desempenho das funções, a gratificação D.A.G. - Designação de Assessoramento e Gestão, conforme disposto na Lei 10.774/09, alterado pela Lei 11.457/12.

TÍTULO III DAS ATRIBUIÇÕES DAS UNIDADES

CAPÍTULO I DA CORREGEDORIA DA GUARDA MUNICIPAL

Art. 4º São atribuições da Corregedoria, diretamente subordinada ao Secretário Municipal de Defesa Social, controlar, inspecionar e apurar infrações disciplinares praticadas por servidores ocupantes do cargo de Guarda Municipal, em conformidade com o Regulamento Geral e Estatuto da Guarda Municipal.

CAPÍTULO II DA CHEFIA DE GABINETE

Art. 5º São atribuições da Chefia de Gabinete, diretamente subordinada ao Secretário Municipal de Defesa Social:

- I. Programar, organizar, dirigir, orientar, controlar e coordenar as atividades da Secretaria, por delegação do Secretário;
- II. Promover a administração geral da Secretaria;
- III. Fazer indicações ao Secretário de funcionários que deverão participar de comissões especiais;
- IV. Promover a administração geral do gabinete e a assistência ao Secretário, no desempenho de suas atribuições e no atendimento de compromissos oficiais e particulares;
- V. Estudar, instruir e minutar o expediente e a correspondência do Secretário, bem como dar encaminhamento à correspondência oficial recebida, recomendando prioridades para assuntos urgentes;
- VI. Atuar como principal auxiliar do Secretário;
- VII. Substituir o Secretário nas suas ausências e impedimentos;
- VIII. Coordenar a agenda de compromissos e representar o Secretário, quando designado;
- IX. Programar audiências e recepcionar pessoas que se dirijam ao Secretário;
- X. Promover as medidas necessárias ao provimento de transporte ao Secretário;
- XI. Cumprir tarefas de caráter reservado ou confidencial determinadas pelo Secretário;
- XII. Submeter à consideração do Secretário assunto de urgência ou cuja importância mereça tratamento imediato;
- XIII. Transmitir ordens e despachos do Secretário às unidades da Secretaria;
- XIV. Promover as atividades de imprensa e relações públicas da Secretaria;
- XV. Coordenar as ações de inteligência;
- XVI. Coordenar as atividades da ouvidoria da Secretaria;
- XVII. Desempenhar outras tarefas compatíveis com a posição e as determinadas pelo Secretário.

CAPÍTULO III DA OUVIDORIA DA GUARDA MUNICIPAL

Art. 6º São atribuições da Ouvidoria, diretamente subordinada ao Chefe de Gabinete:

- I. Ouvir e receber denúncias, críticas, elogios, sugestões, reclamações da população, referentes aos atos praticados por Guardas Municipais;
- II. Propor ao Diretor da Guarda Municipal de Londrina: providências pertinentes e necessárias ao aperfeiçoamento dos serviços prestados a população pela Guarda Municipal, bem como medidas de aprimoramento para a organização e funcionamento das atividades desenvolvidas, visando ao adequado atendimento à sociedade e a imagem da Guarda Municipal;
- III. Recomendar aos órgãos da Administração Direta, através do Secretário de Defesa Social, a adoção de mecanismos que visem à regularização dos serviços prestados pela Guarda Municipal de Londrina;
- IV. Dar conhecimento, sempre que solicitado, ao Chefe de Gabinete da Secretaria Municipal de Defesa Social, das denúncias e reclamações recebidas;
- V. Possibilitar a realização e execução de auditoria interna decorrente de denúncia ou reclamação efetuada no âmbito da Guarda Municipal, para investigar todo e qualquer ato lesivo ao patrimônio público, levantando documentação, para exame e verificação da correção e exatidão dos atos e fatos sujeitos ao registro e apuração;
- VI. Atuar, por determinação do Secretário Municipal de Defesa Social, pelo Chefe de Gabinete da SMDS e/ou pelo Diretor da Guarda Municipal como mediador em conflitos de interesses e divergências internas, em atendimento às normas internas e à legislação vigente.
- VII. Emitir pareceres sobre questões que lhe apresentarem.

CAPÍTULO IV DO SERVIÇO DE INTELIGÊNCIA

Art. 7º São atribuições do Serviço de Inteligência, diretamente subordinado ao Chefe de Gabinete da Secretaria de Defesa Social:

- I. Coordenar e integrar as atividades de inteligência de segurança pública;
- II. Identificar, acompanhar e avaliar as ameaças reais ou potenciais;
- III. Promover a coleta, a busca e a análise de dados;
- IV. Produzir conhecimentos que subsidiem decisões nos diversos níveis de gerenciamento da Guarda Municipal e do governo municipal, nas questões pertinentes à segurança pública;
- V. Coletar dados para a produção de conhecimento, no campo de segurança pública, para assessorar o comando da Guarda Municipal e o Secretário Municipal de Defesa Social.

Parágrafo único. As atividades desenvolvidas pelo serviço de inteligência deverão guardar estrita relação com as atribuições da Secretaria de Defesa Social e da Guarda Municipal.

CAPÍTULO V DA DIRETORIA ADMINISTRATIVA

Art. 8º À Diretoria Administrativa, diretamente subordinada ao Secretário de Defesa Social, compete:

- I. Dirigir o órgão no aspecto técnico-administrativo;
- II. Planejar, organizar, dirigir e controlar sistemas, programas e projetos administrativos que envolvem recursos humanos, financeiros, materiais, mercadológicos e de produção.
- III. Diagnosticar condições ambientais internas e externas à instituição, visando à sugestão e definição de estratégias de ação administrativa;
- IV. Participar da fixação da política geral e específica da instituição, compreendendo direção, assessoramento, planejamento, coordenação e execução.
- V. Estabelecer processos e procedimentos gerais para os trabalhos relativos à administração.
- VI. Participar dos estudos de organização e métodos dos serviços administrativos e operacionais;
- VII. Assessorar as negociações com outras entidades, dentro das políticas da Instituição;
- VIII. Emitir pareceres fundamentados técnica e legalmente, com fins de orientar despachos decisórios na área administrativa;
- IX. Analisar a estrutura organizacional, para estabelecer ou recomendar processos, métodos e rotinas de trabalhos que assegurem uma maior e mais eficiente produtividade aliada à minimização de custos.
- X. Elaborar pareceres, relatórios, planos, projetos e outros, em que se exija a aplicação de conhecimentos inerentes às técnicas de administração.
- XI. Realizar pesquisas, estudos, análises, interpretação, planejamento, implantação, coordenação e controle dos trabalhos em todas as áreas da Administração.
- XII. Desenvolver estudos, pesquisas, análises e interpretação da legislação econômica, fiscal, orçamentária, de pessoal, encargos, etc;
- XIII. Analisar processos, emitindo pronunciamento e pareceres relacionados com sua área de atuação, que requeiram estudos e pesquisas para melhor fundamentação;
- XIV. Desenvolver cálculos, pesquisas, estudos e propostas para a criação e alteração de programas, projetos e atividades que atendam as necessidades apontadas no serviço que lhe seja afeto, ou a demanda solicitada pelo seu responsável direto;
- XV. Fundamentar o acompanhamento, a avaliação e ou controle das atividades de sua área de atuação, proporcionando informações que indiquem os objetivos, metas e resultados;
- XVI. Participar, em interação com outros profissionais, de análises de situações problemas apresentados por sua área, procurando identificar soluções racionais e econômicas para o Município;
- XVII. Examinar decretos, portarias, resoluções, convênios e outros de igual relevância, conferindo, efetuando registro, observando prazos, datas e posições financeiras, adotando providências de interesse da organização;
- XVIII. Efetuar contatos com pessoas de outras Secretarias e de fora da Instituição, para referendar e operacionalizar programas e agendas, prestar informações rotineiras sobre o conteúdo da legislação e suas implicações;
- XIX. Preencher mapas dados, formulários e relatórios administrativos preestabelecidos, referentes às atividades rotineiras da Diretoria;
- XX. Proporcionar suporte administrativo e financeiro às unidades organizacionais da Secretaria Municipal de Defesa Social;
- XXI. Manter registro e acompanhamento do quadro de pessoal da Diretoria
- XXII. Planejar, organizar e promover a formação e capacitação continuada da equipe subordinada a ela, de acordo com a demanda detectada;
- XXIII. Acompanhar e responder pela execução orçamentária da secretaria e fundos a ela vinculados;
- XXIV. Monitorar e orientar a operacionalização da aplicação dos recursos próprios e de convênios;
- XXV. Assessorar e acompanhar a elaboração de prestações de contas do órgão;
- XXVI. Promover o recebimento, sistematização, envio e arquivo da documentação da secretaria, leis, decretos, portarias e demais documentos oficiais;
- XXVII. Executar outras atividades afins, no âmbito de sua competência que forem atribuídas pelo seu superior.

Seção I **DA GERÊNCIA ORÇAMENTARIA FINANCEIRA**

Art. 9º À Gerência Orçamentária Financeira, diretamente subordinada à Diretoria Administrativa, compete:

- I. Executar e avaliar as atividades orçamentárias e financeiras da Secretaria Municipal de Defesa Social;
- II. Elaborar e encaminhar o Plano Plurianual do órgão (PPA), a Lei de Diretrizes Orçamentárias (LDO) e a Lei Orçamentária Anual (LOA), o cronograma anual de desembolso e o relatório da execução orçamentária;
- III. Acompanhar o orçamento e controlar os gastos da Secretaria, visando à prestação contínua de seus serviços bem como as prestações de contas junto ao TCE-PR;
- IV. Viabilizar suporte financeiro para ações da SMDS;
- V. Justificar despesas não previstas ou valores acima do previsto pela SMDS;
- VI. Monitorar o processo de liquidação, pagamento e saldos das contas afetas à SMDS;
- VII. Controlar a execução orçamentária, conforme desembolso previsto, e solicitar as alterações necessárias;
- VIII. Controlar os empenhos e liberações efetuados em cada exercício;
- IX. Receber requerimentos da guarda municipal, defesa civil, para verificar a disponibilidade de compra de materiais e serviços.

- X. Executar outras atividades afins, no âmbito de sua competência, que forem atribuídas pelo seu superior.

Subseção I
DA COORDENADORIA DE CONTROLE DE EMPENHOS E PAGAMENTOS

Art. 10. Compete à Coordenadoria de Controle de Empenhos e Pagamentos, subordinada à Gerência Orçamentária Financeira:

- I. Coordenar os empenhos e liberações efetuados em cada exercício;
- II. Estabelecer e gerir sistema estratégico de compras e contratos;
- III. Proferir despachos em processos de sua competência;
- IV. Estabelecer e gerir sistema estratégico de compras e contratos;
- V. Conceber, implantar e gerir sistema integrado de processos (SIP) e de atendimento, garantindo acesso rápido e eficiente da população às informações e/ou serviços que pleiteia;
- VI. Executar outras atividades afins, no âmbito de sua competência, que forem atribuídas pelo seu superior.

Seção II
DA GERÊNCIA ADMINISTRATIVA

Art. 11. À Gerência Administrativa, diretamente subordinada à Diretoria Administrativa, compete:

- I. Elaborar instrumentos de acompanhamento e avaliação das atividades organizacionais, visando à otimização dos recursos disponíveis;
- II. Elaborar e apresentar relatórios e pareceres na área de sua competência;
- III. Estabelecer critérios e padrões para o gerenciamento de impressão, bem como controlar as cotas e as atividades de impressão;
- IV. Elaborar e digitar correspondência e demais atos administrativos de sua área de trabalho;
- V. Acompanhar e controlar a movimentação de pessoal, processo, registros e cargos, de acordo com a legislação em vigor;
- VI. Realizar o acompanhamento sistemático dos processos constantes do Sistema Integrado de Processos (SIP) no âmbito de sua competência;
- VII. Providenciar a manutenção de equipamentos, mobiliários e bens imóveis de sua área de atuação, mantendo-os em estado adequado para utilização;
- VIII. Recepcionar e dar encaminhamento aos cartões pontos/atestados médicos dos servidores lotados na diretoria;
- IX. Encaminhar protocolos de solicitação de férias, licença prêmio, promoções e assuntos relacionados com Gestão de Recursos Humanos dos servidores da diretoria;
- X. Realizar planos de viagens, possibilitando que os servidores participem de cursos e congressos.
- XI. Preenchimento e encaminhamento de comunicado de Acidente de Trabalho dos servidores da diretoria;
- XII. Redigir CI, cartas, ofícios e outros, segundo padrões preestabelecidos;
- XIII. Executar outras atividades afins, no âmbito de sua competência, que forem atribuídas pelo seu superior.

Subseção I
DA COORDENADORIA DE ACOMPANHAMENTO E CONTROLE ADMINISTRATIVO

Art. 12. Compete à Coordenadoria de Acompanhamento e Controle Administrativo, subordinada à Gerência Administrativa:

- I. Acompanhar e manter atualizado o cadastro dos motoristas, guardas e servidores sob a responsabilidade do órgão;
- II. Atender pedidos de informações e pareceres, na área de sua atuação;
- III. Coordenar o serviço de recepção de documentos da secretaria;
- IV. Realizar o acompanhamento sistemático dos processos constantes do Sistema Integrado de Processos (SIP) no âmbito de sua competência;
- V. Coordenar, manualizar e atualizar arquivos e sistemas administrativos;
- VI. Atender ao público em geral, averiguando suas necessidades para orientá-los ou encaminhá-los às pessoas ou setores competentes;
- VII. Efetuar lançamentos em livros, consultando dados em tabelas, gráficos e demais demonstrativos, a fim de atender às necessidades do setor, sob orientação do seu Gerente;
- VIII. Emitir listagens e relatórios, quando solicitado;
- IX. Coordenar e atualizar arquivos administrativos em ordem preestabelecida;
- X. Receber, controlar e enviar correspondências, correio eletrônico e outros, por meio de malote e protocolo, providenciando os registros necessários;
- XI. Executar outras atividades afins, no âmbito de sua competência, que forem atribuídas pelo seu superior.

Seção III
DA GERÊNCIA DE LICITAÇÕES E CONTRATOS

Art. 13. À Gerência de Licitações e Contratos, diretamente subordinada à Diretoria Administrativa, compete:

- I. Proporcionar suporte administrativo e financeiro às unidades organizacionais do da secretaria municipal;
- II. Realizar orçamentos de compras e serviços para a Secretaria;
- III. Elaborar termos de referência de materiais, equipamentos, obras e serviços para o desencadeamento das licitações;
- IV. Gerenciar o recebimento dos objetos advindos dos contratos, convênios, atas de registro e licitações encaminhados à Secretaria;
- V. Conferir as notas fiscais e suas conformidades com as notas de empenho;
- VI. Atestar o recebimento dos materiais nas notas fiscais, encaminhando-as para pagamento;
- VII. Encaminhar aos fornecedores as notas de empenho oriundas dos procedimentos de compras desencadeados;
- VIII. Notificar os fornecedores de entregas não efetuadas ou em atraso;
- IX. Executar e controlar, junto ao setor de Almoxarifado da Secretaria, o processo de compras e estoques;
- X. Executar outras atividades afins, no âmbito de sua competência, que forem atribuídas pelo seu superior.

Subseção I DA COORDENADORIA DE SOLICITAÇÃO DE MATERIAIS E SERVIÇOS

Art. 14. Compete à Coordenadoria de Solicitação de Materiais e Serviços, subordinada à Gerência de Licitações e Contratos:

- I. Auxiliar no recebimento dos objetos advindos dos contratos, convênios, atas de registro e licitações encaminhados à Secretaria;
- II. Proferir despachos em processos de sua competência;
- III. Acompanhar e levantar demandas de materiais/serviços da SMDS;
- IV. Executar outras atividades afins, no âmbito de sua competência, que forem atribuídas pelo seu superior.

Subseção II DA COORDENADORIA DE AQUISIÇÃO E ACOMPANHAMENTO DE LICITAÇÕES

Art. 15. Compete à Coordenadoria de Solicitação de Aquisição e Acompanhamento de Licitações, subordinada à Gerência de Licitações e Contratos:

- I. Coordenar novas formas de organização (reestruturação, reformas) e de realização dos serviços, visando à sua contínua melhoria e à redução de custos;
- II. Proferir despachos em processos de sua competência;
- III. Acompanhar os trabalhos atinentes à unidade, visando cumprir metas e prazos relacionados às licitações;
- IV. Executar outras atividades afins, no âmbito de sua competência, que forem atribuídas pelo seu superior.

Seção IV DA GERÊNCIA DE CONVÊNIOS, PROJETOS E PARCERIAS:

Art. 16. À Gerência de Convênios, Projetos e Parcerias, diretamente subordinada à Diretoria Administrativa, compete:

- I. Acompanhar os processos licitatórios referentes a Convênios, Projetos e Parcerias;
- II. Gerenciar convênios, formar parcerias, elaborar processos de dispensa e inexigibilidade de licitação relacionada às compras de materiais, equipamentos e contratação de serviços e obras, bem como as alienações;
- III. Acompanhar e responder pela execução orçamentária da Secretaria e fundos a ela vinculados;
- IV. Elaborar e monitorar planilhas de custos das despesas e dos serviços executados pelo órgão;
- V. Emitir e Controlar Notas de Empenhos referentes a contrapartidas de Convênios, Projetos e Parcerias;
- VI. Administrar os procedimentos relativos a despesas da SMDS;
- VII. Dar suporte a todas as atividades desenvolvidas no âmbito da Secretaria Municipal de Defesa Social, em especial, quanto à disponibilização de serviços, materiais e equipamentos de trabalho;
- VIII. Executar, acompanhar e controlar os convênios, contratos de fornecedores e serviços;
- IX. Operacionalizar a aplicação dos recursos próprios e de convênios;
- X. Elaborar e digitar a correspondência e demais atos administrativos de sua área de trabalho;
- XI. Executar outras atividades afins, no âmbito de sua competência, que forem atribuídas pelo seu superior.

CAPÍTULO VI DA DIRETORIA DA GUARDA MUNICIPAL

Art. 17. À Diretoria da Guarda Municipal, diretamente subordinada ao Secretário Municipal de Defesa Social, compete:

- I. Dirigir o órgão no aspecto técnico-operacional;
- II. Planejar, organizar, dirigir e controlar sistemas, programas e projetos que envolvam recursos humanos, logísticos,

- operacionais, técnicos e de aperfeiçoamento no âmbito da Guarda Municipal;
- III. Participar da fixação da política geral e específica da instituição, compreendendo direção, assessoramento, planejamento, coordenação e execução;
 - IV. Estabelecer processos, procedimentos e métodos gerais para a Guarda Municipal;
 - V. Elaborar pareceres, relatórios, planos, projetos e outros, em que se exija a aplicação de conhecimentos inerentes à área de atuação da Guarda Municipal;
 - VI. Diagnosticar condições ambientais internas e externas à instituição, visando à sugestão e definição de estratégias de ações administrativas e operacionais no âmbito da Guarda Municipal;
 - VII. Escalar, distribuir, movimentar, manter registro e acompanhamento do quadro de pessoal da Guarda Municipal, auxiliado por seus Inspetores e Supervisores, de acordo com as necessidades da segurança pública;
 - VIII. Representar o órgão em reuniões e eventos;
 - IX. Responder às entidades públicas e privadas nas solicitações feitas à Guarda Municipal;
 - X. Promover a integração do órgão e realizar operações conjuntas com outras instituições;
 - XI. Elaborar instrumentos de acompanhamento e avaliação das atividades organizacionais, visando à otimização dos recursos disponíveis;
 - XII. Aplicar as penalidades disciplinares, quando se tratar de suspensão por até 30 (trinta) dias ou multa equivalente, e nos casos de advertência e de repreensão;
 - XIII. Cumprir outras atribuições definidas na legislação da Secretaria Municipal de Defesa Social (Lei 10774/09) e do Estatuto da Guarda Municipal (Lei 10.981/2010);
 - XIV. Planejar, organizar e promover a formação e capacitação continuada da equipe subordinada a ela, de acordo com a demanda detectada;
 - XV. Executar outras atividades afins, no âmbito de sua competência, que forem atribuídas pelo seu superior.

Seção I DA INSPETORIA GERAL

Art. 18. Compete à Inspetoria Geral, diretamente subordinada à Diretoria da Guarda Municipal:

- I. Auxiliar o diretor da Guarda Municipal, coordenando e supervisionando as demais unidades operacionais da Guarda Municipal
- II. Exercer as atribuições inerentes às Inspetorias.
- III. Executar outras atividades afins, no âmbito de sua competência, que forem atribuídas pelo seu superior.

Seção II DA INSPETORIA DE GRUPOS ESPECIAIS

Art. 19. Compete à Inspetoria de Grupos Especiais, diretamente subordinada à Diretoria da Guarda Municipal:

- I. Exercer a atividade de Inspetoria, no âmbito dos Grupos Especiais da Guarda Municipal.
- II. Auxiliar outras inspetorias, quando necessário.
- III. Executar outras atividades afins, no âmbito de sua competência, que forem atribuídas pelo seu superior.

Subseção I DA SUPERVISÃO DO GRUPO ESPECIAL DE PRONTO EMPREGO (GEPE)

Art. 20. Compete à Supervisão GEPE, diretamente subordinada à Inspetoria de Grupos Especiais:

- I. Exercer a atividade de supervisão no âmbito do GEPE.
- II. Auxiliar outras supervisões, quando necessário.
- III. Executar outras atividades afins, no âmbito de sua competência, que forem atribuídas pelo seu superior.

Subseção II DA SUPERVISÃO DO GRUPO TÁTICO DE APOIO E MOTOS (GTAM)

Art. 21. Compete à Supervisão GTAM, diretamente subordinada a Inspetoria Grupos Especiais:

- I. Exercer a atividade de supervisão no âmbito do GTAM.
- II. Auxiliar outras supervisões, quando necessário.
- III. Executar outras atividades afins, no âmbito de sua competência, que forem atribuídas pelo seu superior.

Seção III DA INSPETORIA DA GUARDA MUNICIPAL ESCOLAR COMUNITARIA (GMEC) E GRUPO DE COMUNICAÇÃO E MONITORAMENTO (GCOM)

Art. 22. Competem à Inspeção GMEC e GCOM, diretamente subordinada à Diretoria da Guarda Municipal:

- I. Exercer a atividade de inspeção no âmbito do GMEC e GCOM
- II. Auxiliar outras inspeções, quando necessário.
- III. Executar outras atividades afins, no âmbito de sua competência, que forem atribuídas pelo seu superior.

Subseção I

DA SUPERVISÃO DO GRUPO DE COMUNICAÇÃO E MONITORAMENTO (GCOM) A

Art. 23. Compete à Supervisão GCOM A, diretamente subordinada à Inspeção GMEC e GCOM:

- I. Exercer a atividade de supervisão, no âmbito do GCOM, no período diurno, em dias alternados com a supervisão GCOM B.
- II. Auxiliar outras supervisões, quando necessário.
- III. Executar outras atividades afins, no âmbito de sua competência, que forem atribuídas pelo seu superior.

Subseção II

DA SUPERVISÃO DO GRUPO DE COMUNICAÇÃO E MONITORAMENTO (GCOM) B

Art. 24. Compete à Supervisão GCOM B, diretamente subordinada à Inspeção GMEC e GCOM:

- I. Exercer a atividade de supervisão no âmbito do GCOM, no período diurno, em dias alternados com a supervisão GCOM A.
- II. Auxiliar outras supervisões, quando necessário.
- III. Executar outras atividades afins, no âmbito de sua competência, que forem atribuídas pelo seu superior.

Subseção III

DA SUPERVISÃO DO GRUPO DE COMUNICAÇÃO E MONITORAMENTO (GCOM) C

Art. 25. Compete à Supervisão GCOM C, diretamente subordinada à Inspeção GMEC e GCOM:

- I. Exercer a atividade de supervisão no âmbito do GCOM, no período noturno, em dias alternados com a supervisão GCOM D.
- II. Auxiliar outras supervisões, quando necessário.
- III. Executar outras atividades afins, no âmbito de sua competência, que forem atribuídas pelo seu superior.

Subseção IV

DA SUPERVISÃO DO GRUPO DE COMUNICAÇÃO E MONITORAMENTO (GCOM) D

Art. 26. Compete à Supervisão GCOM D, diretamente subordinada à Inspeção GMEC e GCOM:

- I. Exercer a atividade de supervisão no âmbito do GCOM, no período noturno, em dias alternados com a supervisão GCOM C.
- II. Auxiliar outras supervisões, quando necessário.
- III. Executar outras atividades afins, no âmbito de sua competência, que forem atribuídas pelo seu superior.

Subseção V

DA SUPERVISÃO DA GUARDA MUNICIPAL ESCOLAR E COMUNITÁRIA (GMEC)

Art. 27. Compete à Supervisão GMEC, diretamente subordinada à Inspeção GMEC e GCOM:

- I. Exercer a atividade de supervisão no âmbito do GMEC.
- II. Auxiliar outras supervisões, quando necessário.
- III. Executar outras atividades afins, no âmbito de sua competência, que forem atribuídas pelo seu superior.

Seção IV

DA INSPEÇÃO DA GUARDA MUNICIPAL URBANA COMUNITÁRIA (GMUC) E GUARDA MUNICIPAL AMBIENTAL E COMUNITÁRIA (GMAC) A

Art. 28. Compete à Inspeção GMUC e GMAC, diretamente subordinada à Diretoria da Guarda Municipal:

- I. Exercer a atividade de inspeção no âmbito do GMUC e GMAC, em dias alternados com a Inspeção GMUC e GMAC B.
- II. Auxiliar outras inspeções, quando necessário.

- III. Executar outras atividades afins, no âmbito de sua competência, que forem atribuídas pelo seu superior.

Seção V

DA INSPETORIA DA GUARDA MUNICIPAL URBANA COMUNITÁRIA (GMUC) E GUARDA MUNICIPAL AMBIENTAL E COMUNITÁRIA (GMAC) B

Art. 29. Compete à Inspetoria GMUC e GMAC, diretamente subordinada à Diretoria da Guarda Municipal:

- I. Exercer a atividade de inspetoria no âmbito do GMUC e GMAC, em dias alternados com a Inspetoria GMUC e GMAC A.
- II. Substituir o inspetor de outro grupamento, quando necessário.
- III. Executar outras atividades afins, no âmbito de sua competência, que forem atribuídas pelo seu superior.

Subseção I

DA SUPERVISÃO DA GUARDA MUNICIPAL AMBIENTAL E COMUNITÁRIA (GMAC) A

Art. 30. Compete à Supervisão GMAC A, diretamente subordinada às Inspetorias GMUC e GMAC A e B:

- I. Exercer a atividade de supervisão no âmbito do GMAC, em dias alternados com a Supervisão GMAC B.
- II. Auxiliar outras supervisões, quando necessário.
- III. Executar outras atividades afins, no âmbito de sua competência que forem atribuídas pelo seu superior.

Subseção II

DA SUPERVISÃO DA GUARDA MUNICIPAL AMBIENTAL E COMUNITÁRIA (GMAC) B

Art. 31. Compete à Supervisão GMAC B, diretamente subordinada às Inspetorias GMUC e GMAC A e B:

- I. Exercer a atividade de supervisão no âmbito do GMAC, em dias alternados com a supervisão GMAC A.
- II. Auxiliar outras supervisões, quando necessário.
- III. Executar outras atividades afins, no âmbito de sua competência, que forem atribuídas pelo seu superior.

Subseção III

DA SUPERVISÃO DA GUARDA MUNICIPAL URBANA E COMUNITÁRIA (GMUC) A

Art. 32. Compete à Supervisão GMUC A, diretamente subordinada às Inspetorias GMUC e GMAC A e B:

- I. Exercer a atividade de supervisão no âmbito do GMUC, no período diurno, em subárea distinta da Supervisão GMUC B, e em dias alternados com a Supervisão GMUC C e D.
- II. Auxiliar outras supervisões, quando necessário.
- III. Executar outras atividades afins, no âmbito de sua competência, que forem atribuídas pelo seu superior.

Subseção IV

DA SUPERVISÃO DA GUARDA MUNICIPAL URBANA E COMUNITÁRIA (GMUC) B

Art. 33. Compete à Supervisão GMUC B, diretamente subordinada às Inspetorias GMUC e GMAC A e B:

- I. Exercer a atividade de supervisão no âmbito do GMUC, no período diurno, em subárea distinta da Supervisão GMUC A, e em dias alternados com a Supervisão GMUC C e D.
- II. Auxiliar outras supervisões, quando necessário.
- III. Executar outras atividades afins, no âmbito de sua competência, que forem atribuídas pelo seu superior.

Subseção V

DA SUPERVISÃO DA GUARDA MUNICIPAL URBANA E COMUNITÁRIA (GMUC) C

Art. 34. Compete à Supervisão GMUC, C, diretamente subordinada às Inspetorias GMUC e GMAC A e B:

- I. Exercer a atividade de supervisão no âmbito do GMUC, no período diurno, em subárea distinta da Supervisão GMUC D, e em dias alternados com a Supervisão GMUC A e B.
- II. Auxiliar outras supervisões, quando necessário.
- III. Executar outras atividades afins, no âmbito de sua competência, que forem atribuídas pelo seu superior.

Subseção VI

DA SUPERVISÃO DA GUARDA MUNICIPAL URBANA E COMUNITÁRIA (GMUC) D

Art. 35. Compete à Supervisão GMUC D, diretamente subordinada às Inspetorias GMUC e GMAC A e B:

- I. Exercer a atividade de supervisão no âmbito do GMUC, no período diurno, em subárea distinta da Supervisão GMUC C, e em dias alternados com a Supervisão GMUC A e B.
- II. Auxiliar outras supervisões, quando necessário.
- III. Executar outras atividades afins, no âmbito de sua competência, que forem atribuídas pelo seu superior.

Subseção VII

DA SUPERVISÃO DA GUARDA MUNICIPAL URBANA E COMUNITÁRIA (GMUC) E

Art. 36. Compete à Supervisão GMUC E, diretamente subordinada às Inspetorias GMUC e GMAC A e B:

- I. Exercer a atividade de supervisão no âmbito do GMUC, no período noturno, em dias alternados com a Supervisão GMUC F.
- II. Auxiliar outras supervisões, quando necessário.
- III. Executar outras atividades afins, no âmbito de sua competência, que forem atribuídas pelo seu superior.

Subseção VIII

DA SUPERVISÃO DA GUARDA MUNICIPAL URBANA E COMUNITÁRIA (GMUC) F

Art. 37. Compete à Supervisão GMUC F, diretamente subordinada às Inspetorias GMUC e GMAC A e B:

- I. Exercer a atividade de supervisão no âmbito do GMUC, no período noturno, em dias alternados com a Supervisão GMUC E.
- II. Auxiliar outras supervisões, quando necessário.
- III. Executar outras atividades afins, no âmbito de sua competência, que forem atribuídas pelo seu superior.

Seção VI

DA INSPETORIA DA GUARDA MUNICIPAL PATRIMONIAL (GMP)

Art. 38. Compete à Inspetoria GMP, diretamente subordinada à Diretoria da Guarda Municipal:

- I. Exercer a atividade de inspetoria no âmbito do GMP.
- II. Auxiliar outras inspetorias, quando necessário.
- III. Executar outras atividades afins, no âmbito de sua competência, que forem atribuídas pelo seu superior.

Subseção I

DA SUPERVISÃO DA GUARDA MUNICIPAL PATRIMONIAL (GMP) A

Art. 39. Compete à Supervisão GMP A, diretamente subordinada à Inspetoria GMP:

- I. Exercer a atividade de supervisão no âmbito do GMP, no período diurno, em dias alternados com a Supervisão GMP B
- II. Auxiliar outras supervisões, quando necessário.
- III. Executar outras atividades afins, no âmbito de sua competência, que forem atribuídas pelo seu superior.

Subseção II

DA SUPERVISÃO DA GUARDA MUNICIPAL PATRIMONIAL (GMP) B

Art. 40. Compete à Supervisão GMP, B, diretamente subordinada à Inspetoria GMP:

- I. Exercer a atividade de Supervisão no âmbito do GMP, no período diurno, em dias alternados com a supervisão GMP, A
- II. Auxiliar outras supervisões, quando necessário.
- III. Executar outras atividades afins, no âmbito de sua competência, que forem atribuídas pelo seu superior.

Subseção III

DA SUPERVISÃO DA GUARDA MUNICIPAL PATRIMONIAL (GMP) C

Art. 41. Compete à Supervisão GMP C, diretamente subordinada à Inspetoria GMP:

- I. Exercer a atividade de supervisão no âmbito do GMP, no período noturno, em dias alternados com a Supervisão GMP D.

- II. Auxiliar outras supervisões, quando necessário.
- III. Executar outras atividades afins, no âmbito de sua competência, que forem atribuídas pelo seu superior.

Subseção IV
DA SUPERVISÃO DA GUARDA MUNICIPAL PATRIMONIAL (GMP) D

Art. 42. Compete à Supervisão GMP D, diretamente subordinada à Inspeção GMP:

- I. Exercer a atividade de supervisão no âmbito do GMP, no período noturno, em dias alternados com a Supervisão GMP C
- II. Auxiliar outras supervisões, quando necessário.
- III. Executar outras atividades afins, no âmbito de sua competência, que forem atribuídas pelo seu superior.

Seção VII
DA INSPETORIA NOTURNA A

Art. 43. Compete à Inspeção Noturna A, diretamente subordinada à Diretoria da Guarda Municipal:

- I. Exercer a atividade de inspeção no âmbito da Guarda Municipal, no período noturno, em dias alternados com a Inspeção Noturna B
- II. Auxiliar outras inspeções, quando necessário.
- III. Executar outras atividades afins, no âmbito de sua competência, que forem atribuídas pelo seu superior.

Seção VIII
DA INSPETORIA NOTURNA B

Art. 44. Compete à Inspeção Noturna B, diretamente subordinada à Diretoria da Guarda Municipal:

- I. Exercer a atividade de inspeção no âmbito da Guarda Municipal, no período noturno, em dias alternados com a Inspeção Noturna A
- II. Auxiliar outras inspeções, quando necessário.
- III. Executar outras atividades afins, no âmbito de sua competência, que forem atribuídas pelo seu superior.

Seção IX
DAS SUPERVISÕES ADMINISTRATIVAS

Subseção I
DA SUPERVISÃO DE GESTÃO DE PESSOAS

Art. 45. Compete à Supervisão de Gestão de Pessoas, diretamente subordinada à Diretoria da Guarda Municipal:

- I. Escalar, distribuir, movimentar, manter registro e acompanhamento do quadro de pessoal, das funções e dos cargos da Guarda Municipal;
- II. Confeccionar, recepcionar e dar encaminhamento aos cartões de ponto, requerimentos, boletins de frequência, avaliação de estágio probatório dos Guardas Municipais;
- III. Recepcionar e encaminhar atestados médicos, solicitar perícia, fazer o preenchimento e encaminhamento de comunicado de Acidente de Trabalho;
- IV. Recepcionar e encaminhar protocolos de solicitação de férias, licença-prêmio, promoções e demais assuntos relacionados no âmbito da Guarda Municipal.
- V. Executar outras atividades afins, no âmbito de sua competência, que forem atribuídas pelo seu superior.

Subseção II
DA SUPERVISÃO DE GEOPROCESSAMENTO E ESTATÍSTICA

Art. 46. Compete à Supervisão de Geoprocessamento e Estatística, diretamente subordinada à Diretoria da Guarda Municipal:

- I. Realizar o levantamento estatístico das ações e atuações da Guarda Municipal, por meio dos boletins de ocorrência e outros documentos, visando orientar a atuação dos setores operacionais.
- II. Mapear as áreas de atuação da Guarda Municipal, registrando frequência de ocorrências, níveis de criminalidade, problemas apresentados no âmbito da Segurança Pública bem como aferindo resultados e eficiência da atuação da Guarda Municipal.

- III. Mapear todos os bens e instalações, para orientar as equipes de patrulhamento, quanto às áreas de responsabilidade da Guarda Municipal.
- IV. Auxiliar as demais unidades da Guarda Municipal, na elaboração de um planejamento estratégico de ação, com base em estatísticas e elementos técnicos.
- V. Executar outras atividades afins, no âmbito de sua competência, que forem atribuídas pelo seu superior.

Subseção III DA SUPERVISÃO DE OPERAÇÕES E EVENTOS

Art. 47. Compete à Supervisão de Operações e Eventos, diretamente subordinada à Diretoria da Guarda Municipal:

- I. Organizar Operações e Ações, com vistas a proteção de serviços, eventos, solenidades e demais atividades executadas pelo município, ou realizados em espaço físico que se insira no conceito de bens, instalações e logradouros públicos de responsabilidade municipal.
- II. Acompanhar o cronograma de eventos e atividades de outras secretarias que possam, direta ou indiretamente, estar relacionadas com as atribuições da Guarda Municipal.
- III. Oferecer suporte logístico e operacional aos guardas municipais que irão participar das ações, operações, eventos e demais atividades previstas no inciso I deste artigo.
- IV. Dar suporte e orientação ao Diretor da Guarda Municipal, quando da emissão de ordens de serviço aos guardas municipais.
- V. Executar outras atividades afins, no âmbito de sua competência, que forem atribuídas pelo seu superior.

Subseção IV DA SUPERVISÃO DE PATRIMÔNIO E ALMOXARIFADO

Art. 48. Compete à Supervisão de Patrimônio e Almojarifado, diretamente subordinada à Diretoria da Guarda Municipal:

- I. Efetuar recebimento, entrada e saída, distribuir e estabelecer procedimentos e cadastro em sistema informatizado de todos os materiais permanentes e de consumo do órgão;
- II. Acompanhar e manter atualizado o cadastro dos bens acautelados sob a responsabilidade da Guarda Municipal;
- III. Normatizar, controlar e supervisionar o uso, manutenção e conservação do patrimônio da Secretaria.
- IV. Fiscalizar os procedimentos estabelecidos, no que se refere à utilização dos bens, por meio da orientação, do controle técnico de procedimentos adotados e da ação corretiva sobre as irregularidades identificadas e, em caso de dano ao patrimônio, auxiliar a Corregedoria da Guarda Municipal na apuração da responsabilização, a fim de sanar toda e qualquer avaria.
- V. Disponibilizar planilhas para fins de controle, fiscalização e preservação dos bens da Secretaria.
- VI. Executar outras atividades afins, no âmbito de sua competência, que forem atribuídas pelo seu superior.

Subseção V DA SUPERVISÃO DE FROTA

Art. 49. Compete à Supervisão de Frota, diretamente subordinada à Diretoria da Guarda Municipal:

- I. Acompanhar e manter atualizado o cadastro dos motoristas sob a responsabilidade da Guarda Municipal;
- II. Normatizar, controlar e supervisionar o uso, manutenção e conservação da frota de veículos.
- III. Fiscalizar os procedimentos estabelecidos, no que se refere à utilização dos veículos da frota, por meio da orientação, do controle técnico de procedimentos adotados e da ação corretiva sobre as irregularidades identificadas e, em caso de dano ao patrimônio, auxiliar a Corregedoria da Guarda Municipal na apuração da responsabilização, a fim de sanar toda e qualquer avaria.
- IV. Disponibilizar planilhas para fins de controle, fiscalização e preservação da frota de veículos.
- V. Estabelecer critérios para a utilização dos veículos da frota, através de instruções normativas.
- VI. Disponibilizar guias para o abastecimento e o controle do consumo de combustíveis dos veículos.
- VII. Disponibilizar planilhas para fins de controle do consumo e abastecimento de combustíveis.
- VIII. Controlar o uso e autorizar o abastecimento de combustível dos veículos
- IX. Implantar o Cadastro de Veículos e Condutores de Veículos e manter, permanentemente, atualizados os registros, em decorrência das suas ocorrências.
- X. Planejar e apontar a realização da manutenção preventiva dos veículos e acessórios, assim como dar encaminhamento as manutenções corretivas e solicitar seu recolhimento, caso seja necessário, até que seja regularizado.
- XI. Fazer inspeção periódica dos veículos, mantendo o controle do estado de conservação.
- XII. Executar outras atividades afins, no âmbito de sua competência, que forem atribuídas pelo seu superior.

Subseção VI DA SUPERVISÃO DE COMUNICAÇÃO

Art. 50. Compete à Supervisão de Comunicação, diretamente subordinada à Diretoria da Guarda Municipal:

- I. Receber, cadastrar, controlar e arquivar correspondências, correio eletrônico, notícias e outros referentes à Guarda Municipal, através de malote e protocolo, providenciando os registros necessários;
- II. Promover o recebimento, cadastro, envio e arquivamento da documentação da Guarda Municipal, abrangendo CIs, Ofícios, Leis, Decretos, Portarias e demais documentos oficiais;
- III. Confeccionar Boletim Interno, informativos e documentos diversos, visando comunicar os Guardas Municipais dos procedimentos, mudanças de atividades e demais informações que lhes possam interessar.
- IV. Responder as dúvidas da população acerca das atividades da Guarda Municipal, ressalvados os assuntos privativo do Secretário Municipal de Defesa Social;
- V. Administrar a área da Secretaria Municipal de Defesa Social no Portal da Prefeitura do Município de Londrina;
- VI. Criar artes, layouts, placas, banners, folders, panfletos, cartilhas e outros meios de comunicação visual, visando à publicidade, orientação, informação, instrução e ensino, tanto para o público interno quanto para o público externo;
- VII. Fazer contato com os veículos de comunicação social, repassando informações relativas às atividades da Guarda Municipal, ressalvados os assuntos privativos do Secretário Municipal de Defesa Social.
- VIII. Executar outras atividades afins, no âmbito de sua competência, que forem atribuídas pelo seu superior.

Subseção VII DA SUPERVISÃO DE APERFEIÇOAMENTO E ENSINO

Art. 51. Compete à Supervisão de Aperfeiçoamento e Ensino, diretamente subordinada à Diretoria da Guarda Municipal:

- I. Planejar, organizar, coordenar, executar e promover a formação, capacitação, treinamentos, reciclagem e demais processos educacionais e de aprimoramento inicial e continuado de todos os servidores da Guarda Municipal;
- II. Executar outras atividades afins, no âmbito de sua competência, que forem atribuídas pelo seu superior.

Subseção VIII DA SUPERVISÃO DE TECNOLOGIA DE SEGURANÇA

Art. 52. Compete à Supervisão de Tecnologia de Segurança, diretamente subordinada à Diretoria da Guarda Municipal:

- I. Desenvolver em conjunto com a Diretoria de Tecnologia de Informação, ou isoladamente, em casos que não necessite de grande capacidade técnica, programas, softwares e demais sistemas de gerenciamento e administrativos voltados à prestação dos serviços da Guarda Municipal e à Segurança Pública em geral.
- II. Realizar pesquisas, estudos relativos a novas tecnologias, sistemas, equipamentos, armamentos letais e não letais, voltados à atuação operacional da Guarda Municipal.
- III. Realizar pesquisas, estudos e modos de implantação de tecnologias voltadas à segurança da informação.
- IV. Executar outras atividades afins, no âmbito de sua competência, que forem atribuídas pelo seu superior.

TÍTULO IV DA COMPETÊNCIA PESSOAL

CAPÍTULO I DO TITULAR DA PASTA

Art. 53. Ao titular da pasta, compete:

- I. prover a segurança e a tranquilidade públicas, prestando, às autoridades competentes e à população, colaboração técnica e científica, para uma perfeita ação preventiva e repressiva na manutenção da ordem;
- II. garantir, na efetivação das ações de defesa social, o exercício das liberdades consagradas constitucionalmente;
- III. avocar, para sua análise e decisão, quaisquer assuntos da Secretaria, na forma da legislação vigente;
- IV. propor ao Chefe do Poder Executivo medidas tendentes a melhorar a qualidade dos serviços de defesa social no Município;
- V. participar, como Presidente, dos órgãos colegiados de direção superior da Secretaria e de entidades da administração indireta vinculadas à Pasta;
- VI. participar, como membro, de órgãos colegiados de direção superior, no âmbito da administração pública municipal;
- VII. baixar quaisquer atos administrativos necessários ao correto funcionamento da Secretaria Municipal de Defesa Social, no âmbito de sua competência.
- VIII. designar, movimentar, transferir e dispensar servidores, objetivando o atendimento das necessidades administrativas da Secretaria, na forma da legislação vigente;
- IX. integrar-se com representantes de outras entidades do Município, do Estado e da União, para a solução de problemas que afetam a comunidade;
- X. promover, em parceria com a sociedade civil, soluções para problemas e implementar projetos locais voltados à

melhoria das condições de segurança nas comunidades;

- XI. elaborar, coordenar e difundir informações relacionadas com assuntos de interesse da Secretaria;
- XII. promover a integração do Município de Londrina, do Estado do Paraná e do Governo Federal com a sociedade organizada, em assuntos referentes à Pasta;
- XIII. conferir honrarias aos servidores da Secretaria, na forma da legislação específica;
- XIV. representar o Município junto a instituições oficiais e privadas, nacionais e internacionais, em assuntos da sua Pasta, respeitada a legislação vigente;
- XV. participar, como representante do Município de Londrina, de reuniões de entidades ligadas à segurança e à defesa interna;
- XVI. articular-se com entidades externas e internas, objetivando a captação de recursos financeiros para aplicação em programas de interesse da Pasta;
- XVII. coordenar operações conjugadas de unidades da estrutura departamental, integradas ou não a órgãos estaduais e federais;
- XVIII. aprovar a nomeação para os cargos de chefia e assessoramento dos servidores da Secretaria, na forma da legislação específica;
- XIX. homologar os atos dos órgãos normativos e de controle;
- XX. celebrar convênios ou ajustes que objetivem a cooperação e participação em programas e projetos que envolvam equipamentos, obras e treinamento de recursos humanos ligados à área de defesa social;
- XXI. promover a integração das unidades subordinadas, objetivando o aperfeiçoamento das atividades desenvolvidas;
- XXII. realizar, em consonância com as diretrizes estabelecidas pelo Prefeito Municipal, o relacionamento do Poder Executivo Municipal com os demais poderes do Estado e da União; e
- XXIII. resolver os casos omissos, bem como esclarecer as dúvidas suscitadas na execução dos serviços da Pasta, expedindo, para tal fim, os atos necessários.

CAPÍTULO II DO CHEFE DE GABINETE

Art. 54. Ao Chefe de Gabinete, compete:

- I. programar, organizar, dirigir, orientar, controlar e coordenar as atividades da Secretaria, por delegação do Secretário;
- II. promover a administração geral da Secretaria;
- III. fazer indicações ao Secretário de funcionários que deverão participar de comissões especiais;
- IV. promover a administração geral do gabinete e a assistência ao Secretário, no desempenho de suas atribuições e no atendimento de compromissos oficiais e particulares;
- V. estudar, instruir e minutar o expediente e a correspondência do Secretário, bem como dar encaminhamento à correspondência oficial recebida, recomendando prioridades para assuntos urgentes;
- VI. atuar como principal auxiliar do Secretário;
- VII. substituir o Secretário nas suas ausências e impedimentos;
- VIII. coordenar a agenda de compromissos e representar o Secretário, quando designado;
- IX. programar audiências e recepcionar pessoas que se dirijam ao Secretário;
- X. promover as medidas necessárias ao provimento de transporte ao Secretário;
- XI. cumprir tarefas de caráter reservado ou confidencial determinadas pelo Secretário;
- XII. submeter à consideração do Secretário assunto de urgência ou cuja importância mereça tratamento imediato;
- XIII. transmitir ordens e despachos do Secretário às unidades da Secretaria;
- XIV. promover as atividades de imprensa e relações públicas da Secretaria;
- XV. Coordenar as ações de inteligência;
- XVI. Coordenar as atividades da ouvidoria da Secretaria
- XVII. desempenhar outras tarefas compatíveis com a posição e as determinadas pelo Secretário.

CAPÍTULO III DOS DIRETORES

Art. 55. Aos Diretores, competem:

- I. Cumprir e fazer cumprir atos administrativos e/ou operacionais emanados de seu superior;
- II. Proferir despachos interlocutórios em processos de sua atribuição e decisórios em processo de sua alçada;
- III. Reunir periodicamente os responsáveis pelas unidades subordinadas, a fim de discutir, assentar e adotar medidas que propiciem a eficiência e o bom funcionamento dos serviços administrativos e/ou operacionais da diretoria;
- IV. Sugerir a designação ou dispensa de ocupantes de cargos de chefia sob sua responsabilidade;
- V. Supervisionar, controlar, dirigir e orientar os serviços administrativos e/ou operacionais bem como os assuntos de competência das unidades que lhes são subordinadas;
- VI. Assessorar a Secretária e o Chefe de Gabinete em assuntos relacionados à administração geral;
- VII. Executar outras atividades afins, no âmbito de sua competência, que forem atribuídas pelo seu superior.

Seção I DAS GERÊNCIAS

Art. 56. Aos Grentes, competem:

- I. Cumprir e fazer cumprir as normas de Segurança e Medicina do Trabalho, instruindo seus servidores, quanto às precauções, no sentido de evitar acidentes de trabalho ou doenças ocupacionais;
- II. Dirigir, orientar e fiscalizar as atividades desenvolvidas pelas unidades administrativas que lhes são subordinadas;
- III. Realizar estudos e sugerir medidas, visando ao aprimoramento das atividades que lhes são afetas;
- IV. Proferir despachos interlocutórios em processos de sua competência;
- V. Realizar a avaliação de merecimento funcional dos servidores lotados na unidade administrativa, conforme legislação em vigor;
- VI. Requisitar, receber e controlar o material necessário ao desenvolvimento das unidades sob sua subordinação;
- VII. Zelar pela conservação dos bens patrimoniais móveis e imóveis destinados à execução dos respectivos serviços, sugerindo sua manutenção, quando necessário;
- VIII. Elaborar a proposta orçamentária da sua unidade administrativa;
- IX. Cumprir e fazer cumprir as determinações emanadas de seu superior;
- X. Executar outras atividades afins, no âmbito de sua competência, que forem atribuídas pelo seu superior.

Subseção I DOS COORDENADORES

Art. 57. Aos Coordenadores, competem:

- I. Cumprir e fazer cumprir atos administrativos de seus superiores;
- II. Coordenar, em conjunto com a gerência, os trabalhos atinentes à unidade, visando à operacionalização das atividades;
- III. Proceder a estudos e sugerir medidas visando ao aprimoramento das atividades que lhe são afetas;
- IV. Proferir despachos interlocutórios em processo de sua competência;
- V. Executar outras atividades afins, no âmbito de sua competência que forem atribuídas pelo seu superior.

Seção II DOS INSPETORES

Art. 58. Aos Inspetores, competem:

- I. Substituir o Diretor da Guarda Municipal nas suas ausências e impedimentos;
- II. Analisar as solicitações dos órgãos públicos e privados relativos à presença da Guarda Municipal de Londrina, repassando ao Diretor da Guarda um parecer quanto à possibilidade do atendimento;
- III. Velar pela postura e compostura de seus subordinados, dentro da Sede da GM e, principalmente, durante o patrulhamento, seja ele fixo, motorizado, a pé ou por meio de qualquer outra modalidade;
- IV. Verificar se todos os guardas municipais estão em condições físicas de trabalhar, bem como, verificar a apresentação pessoal de cada um sob seu comando direto (farda limpa e passada, cabelo e barba cortados e coturno limpo);
- V. Supervisionar e orientar o preenchimento de documentos referentes à ocorrência, tais como: Boletim de Ocorrências, Auto de Resistência à Prisão (se houver), Diário de Bordo, entre outros;
- VI. Verificar com a equipe que saiu de serviço quais ocorrências de maior gravidade ocorreram no turno passado;
- VII. Relatar as ocorrências relevantes do dia e os desvios de conduta dos supervisores ou dos guardas ao Diretor da Guarda Municipal de Londrina;
- VIII. Fiscalizar se todo armamento, equipamento e material, disponível para equipe, estão em condições seguras de uso e limpos;
- IX. Sempre que possível, estar à frente da equipe no atendimento de ocorrências, para que todas as decisões sejam tomadas de forma coerente;
- X. Orientar seus subordinados para que evitem o uso de força desnecessária;
- XI. Providenciar, quando necessário, o isolamento dos locais de crime e arrolar testemunhas;
- XII. Acionar as autoridades competentes para cada tipo de ocorrência (SIATE, SAMU, Furtos e Roubos e IML);
- XIII. Ser relações públicas da Guarda Municipal, através do bom e pronto atendimento à sociedade, de forma educada e cordial;
- XIV. Exigir o uso correto dos equipamentos, dos armamentos e das técnicas de imobilização e de condução de presos, de modo a preservar a integridade física do cidadão;
- XV. Buscar soluções dos problemas apresentados pelos supervisores e guardas municipais;
- XVI. Representar o Diretor da Guarda Municipal de Londrina, quando solicitado por este;
- XVII. Buscar o aperfeiçoamento individual e o progresso da instituição Guarda Municipal de Londrina;
- XVIII. Acumular funções atribuídas ao cargo de supervisor ou a cargo superior, mediante delegação.
- XIX. Cumprir e fazer cumprir as normas de segurança e medicina do trabalho, instruindo seus servidores, quanto às precauções, no sentido de evitar acidentes de trabalho ou doenças ocupacionais;
- XX. Dirigir, orientar e fiscalizar as atividades desenvolvidas pelas unidades que lhes são subordinadas;

- XXI. Realizar estudos e sugerir medidas, visando ao aprimoramento das atividades que lhes são afetas;
- XXII. Proferir despachos interlocutórios em processos de sua competência;
- XXIII. Realizar a avaliação de merecimento funcional dos servidores lotados na unidade administrativa;
- XXIV. Requisitar, receber e controlar o material necessário ao desenvolvimento das unidades sob sua subordinação;
- XXV. Zelar pela conservação dos bens patrimoniais, móveis e imóveis, destinados à execução dos respectivos serviços, sugerindo sua manutenção, quando necessário;
- XXVI. Cumprir outras atribuições definidas na legislação da Secretaria de Defesa Social (Lei 10774/09) e no estatuto da Guarda Municipal (Lei 10981/2010).
- XXVII. Executar outras atividades afins, no âmbito de sua competência, que forem atribuídas pelo seu superior.

Subseção I DOS SUPERVISORES OPERACIONAIS

Art. 59. Aos supervisores operacionais, competem:

- I. Velar pela postura e compostura de seus subordinados, dentro da sede da Guarda Municipal e, principalmente, durante o patrulhamento, seja ele fixo, motorizado, a pé ou por meio de qualquer outra modalidade;
- II. Verificar se todos os guardas municipais estão em condições físicas de trabalhar, bem como, verificar a apresentação pessoal de cada um sob seu comandado direto (farda limpa e passada, cabelo e barba cortados e coturno limpo);
- III. Supervisionar e orientar o preenchimento de documentos referentes à ocorrência, tais como: Boletim de Ocorrências, Auto de Resistência à Prisão (se houver), Diário de bordo entre outros;
- IV. Verificar, com a equipe que saiu de serviço, quais ocorrências de maior gravidade ocorreram no turno passado;
- V. Relatar as ocorrências relevantes do dia e os desvios de conduta dos guardas ao inspetor imediato;
- VI. Fiscalizar se todo armamento, equipamento e material, disponível para equipe, estão em condições seguras de uso e limpos;
- VII. Sempre que possível, quando na ausência do inspetor imediato, estar à frente da equipe no atendimento de ocorrências, para que todas as decisões sejam tomadas de forma coerente;
- VIII. Orientar seus subordinados para que evitem o uso de força desnecessária;
- IX. Colher todas as informações necessárias para atendimento da ocorrência da forma mais segura e informar as demais viaturas da GM;
- X. Providenciar, quando necessário, o isolamento dos locais de crime e arrolar testemunhas;
- XI. Acionar as autoridades competentes para cada tipo de ocorrência (SIATE, SAMU, Furtos e Roubos e IML);
- XII. Ser relações públicas da GM, através do bom e pronto atendimento à sociedade, de forma educada e cordial;
- XIII. Exigir o uso correto dos equipamentos, dos armamentos e das técnicas de imobilização e de condução de presos, de modo a preservar a integridade física do cidadão;
- XIV. Buscar soluções dos problemas apresentados pelos guardas municipais;
- XV. Buscar o aperfeiçoamento individual e o progresso da instituição Guarda Municipal de Londrina;
- XVI. Acumular funções atribuídas ao cargo de guarda municipal ou a cargo superior, mediante delegação;
- XVII. Comandar o grupamento que lhe for destinado, fazendo cumprir todas as orientações do comando, de acordo com as leis, regulamentos e demais normas aplicáveis;
- XVIII. Gerir o efetivo sob sua supervisão de maneira a executar as ordens determinadas por seus superiores e para atender situações emergenciais;
- XIX. Ter, sob controle, o pessoal, materiais, viaturas, armamento e os serviços administrativos da inspetoria;
- XX. Cumprir o regime de escalas de serviço na execução das atividades;
- XXI. Elaborar relatório diário, ao fim do dia de serviço, detalhando todas as ocorrências e alterações na execução dos trabalhos;
- XXII. Relatar e comunicar ao superior imediato ou mediato, quando da ausência daquele, todas as ocorrências, irregularidades e infrações que envolvam os integrantes da Guarda Municipal;
- XXIII. Relacionar-se com as autoridades de sua área de atribuição, mantendo estreita colaboração, para bem desenvolver as atividades da corporação;
- XXIV. Supervisionar o cumprimento do horário de trabalho, postura, asseio e apresentação pessoal dos seus subordinados, quando na execução dos serviços prestados;
- XXV. Avaliar o desempenho profissional dos guardas municipais sob seu comando;
- XXVI. Encaminhar ao setor competente, dentro dos prazos estabelecidos, a documentação exigida, tais como atestados, boletins de ocorrência, dentre outros;
- XXVII. Assistir os subordinados, em casos de prisões, encaminhamentos e demais ocorrências;
- XXVIII. Manter ambiente saudável de harmonia e camaradagem, para o melhor desempenho profissional;
- XXIX. Manter organizados, limpos e conservados os materiais, veículos, equipamentos e locais de trabalho, que estão sob sua responsabilidade, informando imediatamente, ao superior, eventuais danos ou desaparecimentos;
- XXX. Elaborar e manter atualizado o plano de chamada de seu grupamento, para eventuais casos de acionamento emergencial dos guardas;
- XXXI. Repassar ao efetivo sob seu comando todos os comunicados do comando;
- XXXII. Cumprir outras atribuições definidas na legislação da Secretaria de Defesa Social (Lei 10774/09) e no estatuto da Guarda Municipal (Lei 10981/2010);

- XXXIII. Cumprir e fazer cumprir atos administrativos de seus superiores;
- XXXIV. Coordenar, em conjunto com a Inspeção, os trabalhos atinentes à unidade, visando à operacionalização das atividades;
- XXXV. Proceder a estudos e sugerir medidas, visando ao aprimoramento das atividades que lhe são afetas;
- XXXVI. Proferir despachos interlocutórios em processo de sua competência;
- XXXVII. Executar outras atividades afins, no âmbito de sua competência, que forem atribuídas pelo seu superior.

**Subseção I
DOS SUPERVISORES ADMINISTRATIVOS**

Art. 60. Aos supervisores administrativos, competem:

- I. Exercer atividades de planejamento, administração, gestão e aperfeiçoamento relativos às áreas de pessoal, de materiais, patrimônio, de frota, de instrução e ensino, de relações públicas, geoprocessamento, estatística, e outras de interesse da Guarda Municipal;
- II. Atender pedidos de informações e pareceres, bem como confeccionar CIs e Ofícios na área de sua atuação;
- III. Coordenar, manualizar e emitir listagens e relatórios, quando solicitados;
- IV. Atualizar arquivos e sistemas;
- V. Executar outras atividades afins, no âmbito de sua competência, que forem atribuídas pelo seu superior.

**Seção III
DOS DEMAIS SERVIDORES**

Art. 61. Aos demais servidores, competem:

- I. Acatar e executar as ordens verbais ou por escrito de seus superiores ou de quem suas vezes fizer;
- II. Cumprir os horários ordinários de trabalho e os extraordinários que lhes forem determinados;
- III. Manter em asseio e ordem o local de trabalho, os móveis, utensílios, máquinas ou aparelhos sob sua guarda e responsabilidade, sugerindo sua manutenção, quando necessário;
- IV. Permanecer nos locais de trabalho nas horas de expediente, ausentando-se somente com justa causa e mediante autorização do chefe imediato;
- V. Tratar o público e seus colegas com respeito e urbanidade;
- VI. Em se tratando de servidor ocupante de cargo de Guarda Municipal, cumprir a legislação específica da categoria, independentemente de estar ou não lotado na Diretoria da Guarda Municipal;
- VII. Executar outras atividades afins, no âmbito de sua competência, que forem atribuídas pelo seu superior.

**CAPÍTULO IV
DAS DISPOSIÇÕES FINAIS**

Art. 62. As unidades organizacionais que compõem a Secretaria Municipal de Defesa Social atuarão de forma integrada, sob a orientação e direção do titular da pasta.

Parágrafo único: Para fins de hierarquia, segue-se o organograma em anexo.

LEI 11.457-11 ALTEROU A LEI 10.774/09 QUE CRIOU A SMDS

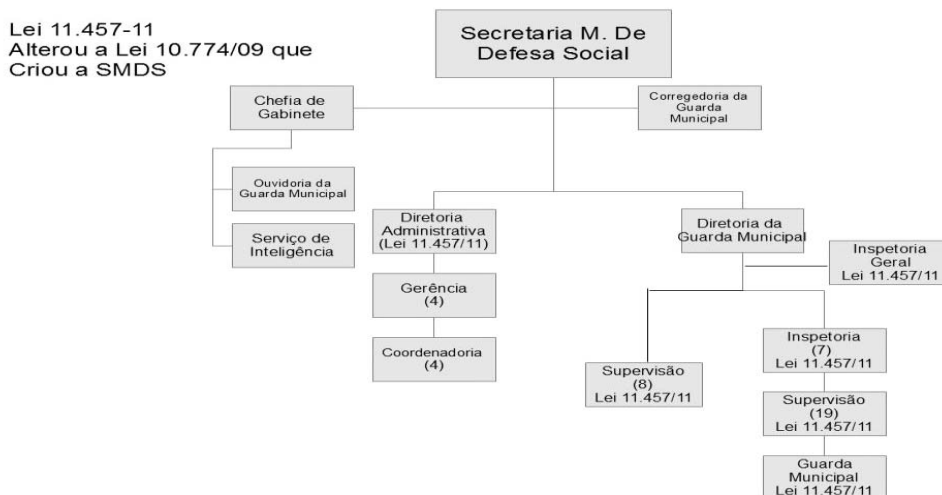

DECRETO Nº 777 DE 2 DE JULHO DE 2012

SÚMULA: Altera o Cronograma de Execução Mensal de Desembolso para o exercício financeiro de 2012 da Fundação de Esportes de Londrina / Coordenação Geral - FEL, previsto no Decreto nº 3, de 2 de janeiro de 2012.

O PREFEITO DO MUNICÍPIO DE LONDRINA, ESTADO DO PARANÁ, no uso de suas atribuições legais e de conformidade com o disposto no Decreto nº 3, de 2 de janeiro de 2012,

DECRETA:

Art. 1º Fica alterado o Cronograma de Execução Mensal de Desembolso para o exercício financeiro de 2012, previsto no Decreto nº 3, de 2 de janeiro de 2012, acrescentando a Previsão de Aplicação de Recursos para o mês de julho em R\$ 710.000,00 (setecentos e dez mil reais), conforme a seguir especificado:

Programa de trabalho	Elemento de despesa	Fonte de recursos	Mês	Previsão de aplicação de recursos - em R\$		
				Inicial	Acréscimo	Atual
30010.27.812.0030.5.040	4.4.90.51	01001	Julho	0,00	710.000,00	710.000,00
Total				0,00	710.000,00	710.000,00

Art. 2º Como recursos para a alteração prevista no artigo anterior, fica deduzida igual quantia da Previsão de Aplicação de Recursos dos meses de novembro e dezembro, conforme a seguir especificado:

Programa de trabalho	Elemento de despesa	Fonte de recursos	Mês	Previsão de não aplicação		
				Inicial	Dedução	Atual
30010.27.812.0030.5.040	4.4.90.51	01001	Novembro	500.000,00	210.000,00	290.000,00
30010.27.812.0030.5.040	4.4.90.51	01001	Dezembro	500.000,00	500.000,00	0,00
Total				1.000.000,00	710.000,00	290.000,00

Art. 3º Este Decreto entrará em vigor na data de sua publicação, revogadas as disposições em contrário.

Londrina, 2 de julho de 2012. Homero Barbosa Neto - Prefeito do Município, Dirceu Sodré - Secretário Municipal de Governo, Edson Antonio de Souza - Secretário Municipal de Planejamento.

DECRETO Nº 782, DE 2 DE JULHO DE 2012

SÚMULA: Altera a redação do artigo 6º do Decreto nº 1.285, de 20 de dezembro de 2010.

O PREFEITO DO MUNICÍPIO DE LONDRINA, ESTADO DO PARANÁ, no uso de suas atribuições legais,

DECRETA:

Art. 1º O artigo 6º do Decreto nº 1.285, de 20 de dezembro de 2010, passa a vigorar acrescido do §7º, com a seguinte redação:

"Art. 6º . . .

§7º O recrutamento de estagiário, decorrente de projeto de inclusão de jovens no mundo do trabalho, aliados ao estímulo ao aumento da escolaridade, vinculados à Secretaria Municipal do Trabalho, Emprego e Renda e à Secretaria Municipal de Educação, será efetuado mediante dispensa de teste seletivo escrito, utilizando-se outros critérios objetivos para a seleção de alunos, em especial:

I - renda familiar;

II - escolaridade;

III - idade;

IV - situação de desemprego."

Art. 2º Este decreto entrará em vigor na data de sua publicação, revogadas as disposições em contrário.

Londrina, 2 de julho de 2012. Homero Barbosa Neto - Prefeito do Município, Dirceu Sodré - Secretário de Governo, Fabio César Reali Lemos - Secretário Gestão Pública, Neiva de Cássia Vieira - Secretária do Trabalho Emprego e Renda.

EDITAL

EDITAL DE CONCURSO PÚBLICO Nº. 122/2012 - DGP/SMGP

DIVULGA A HOMOLOGAÇÃO DA CLASSIFICAÇÃO FINAL DOS CANDIDATOS AO SELETIVO SIMPLIFICADO PARA CONTRATAÇÃO DE EDUCADORES, POR PRAZO DETERMINADO, PARA ATUAÇÃO NO PROGRAMA NACIONAL DE

INCLUSÃO DE JOVENS - PROJOVEM URBANO, EM CONFORMIDADE COM A RESOLUÇÃO CD/FNDE Nº 60, DE 09 DE NOVEMBRO DE 2011, ABERTO PELO EDITAL Nº 103/2012-DGP/SMGP.

Faço pública, para conhecimento dos interessados, a divulgação da Homologação da Classificação Final dos candidatos classificados, reprovados e desclassificados, por ausência, ao Seletivo Simplificado para Contratação de Educadores, por prazo determinado, para atuação no Programa Nacional de Inclusão de Jovens - Projovem Urbano, em conformidade com a Resolução CD/FNDE nº 60, de 09 de novembro de 2011, aberto pelo Edital Nº 103/2012-DGP/SMGP, conforme Anexos I a VI deste edital, abaixo identificados:

Esclareço, ainda, em conformidade com as disposições do Edital nº 114/2012-DGP/SMGP, que o resultado final para as funções de Educador do Ensino Fundamental - EJA Ciências da Natureza e Educador de Participação Cidadã, será publicado no dia 03/07/2012 às 17h00, após a realização de prova objetiva referente às 6 (seis) questões de conhecimento específico de cada função, a ser realizada no dia 01/0/2012.

Londrina, 03 de julho de 2012. Fábio César Reali Lemos - Secretário Municipal de Gestão Pública, Cláudia Rozabel de Souza Hildebrando - Diretor de Gestão de Pessoas (em Exercício)

Anexo I - Educador do Ensino Fundamental - EJA Língua Portuguesa

CLASSIFICAÇÃO	INSCRIÇÃO	NOME DO CANDIDATO	DATA NASC.	PONTUAÇÃO REFERENTE ÀS QUESTÕES DE Português; Matemática e Informática Básica.	PONTUAÇÃO REFERENTE ÀS QUESTÕES DE Conhecimento Específico.	PONTUAÇÃO TOTAL	SITUAÇÃO
1º	12103005130	PAULO SERGIO RIBEIRO VIEIRA	8/1/1982	56	20	76	CLASSIFICADO
2º	12103009608	BRENO PERALTA MARTINHO	1/9/1989	56	20	76	CLASSIFICADO
3º	12103008024	LILLIANN MARIA DE ARAUJO	4/9/1989	56	12	68	CLASSIFICADO
4º	12103002140	LAIANY MORAIS MIGLIOZI	19/8/1988	44	20	64	CLASSIFICADO
5º	12103004380	RODRIGO ADRIANO GOIS	21/10/1977	48	16	64	CLASSIFICADO
6º	12103003146	CLARA TEREZINHA DA SILVA	23/4/1970	44	16	60	CLASSIFICADO
7º	12103004711	ROGERIO DE SOUZA NOGUEIRA	2/1/1978	44	16	60	CLASSIFICADO
8º	12103010843	SIMONE MORAIS LIMONTA	21/11/1986	44	16	60	CLASSIFICADO
9º	12103004878	WILLIAM FERNANDES RABELO DA SILVA	17/11/1980	36	20	56	CLASSIFICADO
10º	12103012269	CLEIA DA ROCHA SUMIYA	6/8/1983	36	20	56	CLASSIFICADO
11	12103013125	VANESSA DA SILVA MOURA CARNEIRO	10/4/1982	40	16	56	CLASSIFICADO
12	12103006765	ALESSANDRA PIRES GUTIERREZ	27/5/1983	40	16	56	CLASSIFICADO
13	12103008180	GABRIELA MARTINS PINHEIRO	10/7/1985	40	16	56	CLASSIFICADO
14	12103005947	LOREN GRACIELY ROBERTO DE OLIVEIRA	14/12/1987	40	16	56	CLASSIFICADO
15	12103007125	TAYNA DE SOUZA JUZ	22/7/1989	40	16	56	CLASSIFICADO
16	12103009942	ILMARA CONDE MARTINS PINHEIRO	19/5/1970	32	20	52	CLASSIFICADO
17	12103011041	CISLEUDA CASE DE BRITO LIMA	19/11/1979	32	20	52	CLASSIFICADO
18	12103011939	JULIANA MAINARDI FERNANDES DA SILVA DE NEZ	19/8/1984	36	16	52	CLASSIFICADO
19	12103007397	DAVIANE CRISTINE MIRANDA	21/11/1991	36	16	52	CLASSIFICADO
20	12103007850	DAYANE CAROLINE PEREIRA	3/12/1987	40	12	52	CLASSIFICADO
21	12103006544	JULIO CESAR DA COSTA	14/6/1991	40	12	52	CLASSIFICADO
22	12103012544	SANDRA ELOISA DE MATOS	19/2/1972	44	8	52	CLASSIFICADO
	12103012838	DANIELLI RODRIGUES	20/9/1983	32	16	48	REPROVADO
	12103003138	PATRICIA APARECIDA MARTINS LOPES	5/5/1986	32	16	48	REPROVADO
	12103008407	MARILIA BRAGAGNOLO VIVAN	29/4/1987	32	16	48	REPROVADO
	12103003979	MARCOS VINICIUS ZAMUNER	26/8/1954	36	12	48	REPROVADO
	12103010029	CLAUDIO OSNI DOS SANTOS	30/5/1963	36	12	48	REPROVADO
	12103003235	ROSIMARI TAVARES CANDIDO	9/7/1966	36	12	48	REPROVADO
	12103009829	ANGELA SAITO SAKAGUCHI	1/4/1967	36	12	48	REPROVADO
	12103012919	CLELIA REGINA G DE ALMEIDA ZOTELLI	24/6/1974	36	12	48	REPROVADO
	12103004827	LUCIANA FINCO MENDONCA	4/12/1985	36	12	48	REPROVADO
	12103006684	VALERIA MAZZER TORTELLI	13/12/1964	40	8	48	REPROVADO
	12103005220	VALQUIRIA DA SILVA NASCIMENTO	22/5/1979	40	8	48	REPROVADO
	12103006730	ANTONIO CARLOS RIZZI	19/5/1985	40	8	48	REPROVADO
	12103003227	EVELYN DE SOUZA MAYER DE ALMEIDA	31/12/1984	24	20	44	REPROVADO
	12103002301	ALEXA MORAES ALMEIDA LOPES	25/10/1965	28	16	44	REPROVADO
	12103001780	MARIA CRISTINA GUILHERME RODRIGUES ALVES	9/9/1968	28	16	44	REPROVADO
	12103001003	DENISE APARECIDA ZANETTI	11/10/1980	32	12	44	REPROVADO

continua...

12103008539	ANNA PAULA DA SILVA	11/8/1986	32	12	44	REPROVADO
12103007230	TAISE CRISTIANE RODRIGUES	1/8/1987	32	12	44	REPROVADO
12103007435	ANILCIA DE SOUZA SOARES	5/10/1964	36	8	44	REPROVADO
12103007052	ANA PAULA GARDEMAN DA COSTA	15/8/1982	40	4	44	REPROVADO
12103010045	PATRICIA MARQUES PEREIRA LOPES	6/3/1978	28	12	40	REPROVADO
12103009810	RENATA PIROLA GOMES	1/9/1983	28	12	40	REPROVADO
12103006978	VIVIANE APARECIDA DA SILVA	17/7/1985	28	12	40	REPROVADO
12103004525	ELAINE DE SOUZA VAZ	4/3/1988	28	12	40	REPROVADO
12103004959	DAISY VERONICA PINTO SCHMIDT	15/5/1989	28	12	40	REPROVADO
12103009799	JOSE ROBERTO BELTRAME	2/1/1958	32	8	40	REPROVADO
12103009586	GEISA FELIX DA SILVA	2/6/1965	32	8	40	REPROVADO
12103006382	HELENICE RODRIGUES CARDOSO CAMPOS	25/7/1977	32	8	40	REPROVADO
12103008130	MATEUS PATROCINIO DE OLIVEIRA	17/8/1983	32	8	40	REPROVADO
12103003685	WELLEM APARECIDA DE FREITAS SEMCZUK	24/8/1988	36	4	40	REPROVADO
12103008571	VIVIANE PEDROSO DE OLIVEIRA ROMANHA	4/7/1983	20	16	36	REPROVADO
12103001160	ELAINE CRISTINA PINHEIRO	18/3/1988	20	16	36	REPROVADO
12103008792	RENATA PUCCI	8/11/1974	24	12	36	REPROVADO
12103004835	ROSANA AFONSO FERREIRA	4/1/1975	24	12	36	REPROVADO
12103013451	VEREDIANA TAINARA DE SOUZA FRIOLI	30/4/1990	24	12	36	REPROVADO
12103003677	ELAINE CRISTINA DE SOUZA	29/11/1985	28	8	36	REPROVADO
12103006080	ANA CARLA HORTENCIO MALHEIROS ROCHA	3/2/1968	24	8	32	REPROVADO
12103001917	GISANE DE ANDRADE	9/4/1978	16	12	28	REPROVADO
12103002476	IVONEIDE ALVES DA SILVA	3/10/1971	8	16	24	REPROVADO
12103005300	MANOELA FERNANDA SILVA SILVA DE MATOS	11/10/1987	12	12	24	REPROVADO
12103004320	ANA CLAUDIA FROES KASSA	1/2/1974	16	8	24	REPROVADO
12103007184	MARIANE CECILIA DA SILVA	1/1/1981	24	0	24	REPROVADO
12103007044	ROSEMARY CORREA DOS SANTOS	1/8/1965	12	8	20	REPROVADO
12103005637	TALITA DUARTE DE PAULA	6/9/1989	16	4	20	REPROVADO
12103006560	LEIDIANE CRISTINA AIELLO DOS SANTOS	20/6/1985	12	4	16	REPROVADO
12103011033	MARIA DO CARMO DA SILVA	17/11/1967	8	0	8	REPROVADO
12103011696	TEREZA DE FATIMA RODRIGUES DE CARVALHO	23/9/1960	0	0	0	DESCCLASSIFICADO
12103008725	VALDIR ROQUE DE LIMA	28/6/1962	0	0	0	DESCCLASSIFICADO
12103002611	LENAH MARIA BORGES BAU	10/12/1962	0	0	0	DESCCLASSIFICADO
12103008806	JOSE ANTONIO FERREIRA DA SILVA	26/10/1965	0	0	0	DESCCLASSIFICADO
12103008032	MARIA LUISA BIONDI FAGA	30/6/1966	0	0	0	DESCCLASSIFICADO
12103011262	CASSIA REGINA CAPUANO	8/10/1967	0	0	0	DESCCLASSIFICADO
12103004193	GERLI REZENDE FERMINIO SOARES	9/6/1968	0	0	0	DESCCLASSIFICADO
12103006218	ELIZABETE AP BARION DA SILVA	14/5/1969	0	0	0	DESCCLASSIFICADO
12103001763	CLAUDETE DEL GESSO SILVA	23/2/1970	0	0	0	DESCCLASSIFICADO
12103008156	KELY APARECIDA JARDIM	2/3/1971	0	0	0	DESCCLASSIFICADO
12103012609	ANA ELOISA GARCIA SALVADOR FERNANDES	14/3/1971	0	0	0	DESCCLASSIFICADO
12103001070	VALDEMI GOMES DE BRITO	3/6/1972	0	0	0	DESCCLASSIFICADO
12103005734	GILSON VAZ DE LIMA	24/8/1972	0	0	0	DESCCLASSIFICADO
12103006595	LUCIANA BUZZETTI	2/7/1974	0	0	0	DESCCLASSIFICADO
12103008555	GILBERTO BARBOSA DE SOUZA	15/3/1975	0	0	0	DESCCLASSIFICADO
12103001348	ELIANE BARBOSA	5/12/1975	0	0	0	DESCCLASSIFICADO
12103010479	SIRLENE STANGANELLI PEREIRA	22/9/1976	0	0	0	DESCCLASSIFICADO
12103001194	VANESSA CRETUCHI QUARTIM LOPES	6/10/1976	0	0	0	DESCCLASSIFICADO
12103011980	CARLA DUARTE EVARISTO	7/1/1977	0	0	0	DESCCLASSIFICADO
12103005661	VALQUIRIA OLINDINA DA SILVA MELLO	21/8/1977	0	0	0	DESCCLASSIFICADO
12103009004	JOSILENE DE PAIVA KANASHIRO	22/2/1978	0	0	0	DESCCLASSIFICADO
12103009624	JOSE CRISTIANE CRUZ SANTANA	13/8/1978	0	0	0	DESCCLASSIFICADO
12103004053	LUIS RODRIGO GODOI	7/10/1978	0	0	0	DESCCLASSIFICADO
12103013079	NERILDO AUGUSTO DE MEDEIROS	2/4/1979	0	0	0	DESCCLASSIFICADO
12103004975	VALDEMIR FERREIRA DA COSTA	24/8/1979	0	0	0	DESCCLASSIFICADO
12103011467	ANDREA BARBOSA KLEBER	27/2/1980	0	0	0	DESCCLASSIFICADO
12103006447	LEANDRO MARIANO BEZERRA	28/2/1980	0	0	0	DESCCLASSIFICADO
12103005114	ADRIANE BERTON DE OLIVEIRA	8/5/1981	0	0	0	DESCCLASSIFICADO
12103002034	MARINEZ DE CARVALHO CAMPOS	20/10/1981	0	0	0	DESCCLASSIFICADO
12103004061	FRANCISCO MURIEL ANTUENS PEREIRA	3/10/1982	0	0	0	DESCCLASSIFICADO
12103005912	ANDREZA FERREIRA DOS SANTOS	19/10/1982	0	0	0	DESCCLASSIFICADO
12103009179	REGINA ARANDA DA CRUZ GALO	4/11/1982	0	0	0	DESCCLASSIFICADO

continua...

12103005050	FABRIZIO ANDRE BUDOIA	22/4/1983	0	0	0	DESCCLASSIFICADO
12103013656	VANESSA YIDA	23/4/1983	0	0	0	DESCCLASSIFICADO
12103006463	FERNANDA PEREIRA SANTOS	2/12/1983	0	0	0	DESCCLASSIFICADO
12103011823	PRISCILA BUENO DE AGUIAR OLIVEIRA	3/2/1984	0	0	0	DESCCLASSIFICADO
12103011513	LUCINEIA DIAS	20/5/1984	0	0	0	DESCCLASSIFICADO
12103013672	DAYANE MARESCA TAVARES	3/1/1985	0	0	0	DESCCLASSIFICADO
12103013400	JOSIANE PAVANI	14/3/1985	0	0	0	DESCCLASSIFICADO
12103010649	ELIANE MROGUSCHFSKI RIBEIRO	4/4/1985	0	0	0	DESCCLASSIFICADO
12103004681	CASSIA ANDREA DE SOUZA	24/5/1986	0	0	0	DESCCLASSIFICADO
12103004355	STEFANI EDVIRGEM DA SILVA	5/6/1986	0	0	0	DESCCLASSIFICADO
12103011904	JULIANA RAMOS DA SILVA	7/6/1986	0	0	0	DESCCLASSIFICADO
12103012552	FERNANDA APARECIDA DE OLIVEIRA	27/8/1986	0	0	0	DESCCLASSIFICADO
12103013281	SUELEN CRISTINA OLIVEIRA DOS SANTOS	12/12/1986	0	0	0	DESCCLASSIFICADO
12103012366	BRUNA CARLA LIMA SANTOS	23/3/1987	0	0	0	DESCCLASSIFICADO
12103005920	ALIDA LARYSSA ESPOZETTI DE ASSIS	12/6/1987	0	0	0	DESCCLASSIFICADO
12103007460	ALINE DE OLIVEIRA MARCAL	5/9/1987	0	0	0	DESCCLASSIFICADO
12103007834	DOUGLAS TEODORO CRISPIM	22/12/1987	0	0	0	DESCCLASSIFICADO
12103006390	JOSIANE ARRIQUE	30/12/1987	0	0	0	DESCCLASSIFICADO
12103006145	JULIO CESAR ALEXANDRE JUNIOR	6/5/1988	0	0	0	DESCCLASSIFICADO
12103005378	AMANDA DA SILVA SANTOS	7/10/1988	0	0	0	DESCCLASSIFICADO
12103004916	GERSON PAULO DE SOUZA	15/6/1989	0	0	0	DESCCLASSIFICADO
12103006021	PATRICIA PINTO DA FONSECA	30/12/1989	0	0	0	DESCCLASSIFICADO
12103013168	ANNA CAROLINE MISCALO	9/8/1990	0	0	0	DESCCLASSIFICADO
12103004991	JACKELINE RODRIGUES DE SALES BORGES	24/9/1991	0	0	0	DESCCLASSIFICADO
12103007010	MATHEUS FRANCA RAGIEVICZ	26/8/1994	0	0	0	DESCCLASSIFICADO

Anexo II - Educador do Ensino Fundamental - EJA Língua Inglesa

CLASSIFICAÇÃO	INSCRIÇÃO	NOME DO CANDIDATO	DATA NASC.	PONTUAÇÃO REFERENTE ÀS QUESTÕES DE Português; Matemática e Informática Básica.	PONTUAÇÃO REFERENTE ÀS QUESTÕES DE Conhecimento Específico.	PONTUAÇÃO TOTAL	SITUAÇÃO
1º	12103001968	ALEXANDRE HENRIQUE SILVESTRE DOMINGUES	19/12/1987	56	20	76	CLASSIFICADO
2º	12103011076	PAULO EDUARDO AMARAL DEBIAGI	26/4/1989	60	16	76	CLASSIFICADO
3º	12103005963	ELENISE COUTINHO DA SILVA ROCHA	5/8/1969	44	20	64	CLASSIFICADO
4º	12103002387	TALITA COSMOS DOS SANTOS	30/3/1979	44	12	56	CLASSIFICADO
5º	12103007362	GABRIEL DANUNZIO MYSCZAK	26/3/1980	44	12	56	CLASSIFICADO
6º	12103002298	FABIANA APARECIDA TONINI XAVIER	31/3/1973	32	20	52	CLASSIFICADO
7º	12103003006	ANTONIO VITOR PORTO	29/4/1986	32	20	52	CLASSIFICADO
8º	12103013036	FERNANDO OKAMURA RODRIGUES	26/12/1988	32	20	52	CLASSIFICADO
9º	12103003693	JULIANA DEL ANHOL DE AZEVEDO	12/2/1992	32	20	52	CLASSIFICADO
10	12103012331	IVNA PEREIRA LEO	3/4/1964	36	16	52	CLASSIFICADO
11	12103010673	VANIA CRISTINA GOMES	18/11/1974	36	16	52	CLASSIFICADO
12	12103009470	VIVIAN DE SOUZA BRUNIERA	7/7/1987	36	16	52	CLASSIFICADO
13	12103004444	ROSANGELA CRISTINA SANTANA	31/10/1966	40	12	52	CLASSIFICADO
	12103011130	RENATA MIEKO OKUBO	7/4/1977	32	16	48	REPROVADO
	12103013524	ADRIANA GONCALVES	6/11/1981	32	16	48	REPROVADO
	12103010070	ANA CAROLINA MELGES PASTORELLO	9/4/1983	32	16	48	REPROVADO
	12103007567	GISELE FATIMA CARDOSO	13/1/1982	36	12	48	REPROVADO
	12103011645	FERNANDA DE OLIVEIRA PEREIRA	24/8/1989	36	12	48	REPROVADO
	12103006676	KARILLY GIRALDO PRAZERES	15/3/1990	40	8	48	REPROVADO
	12103002239	ERICA SOARES DUTRA	6/9/1976	28	16	44	REPROVADO
	12103011866	ALECEIA CRISTIANE MENDES	30/4/1979	28	16	44	REPROVADO
	12103008121	EDVAN CARLOS LONGO	19/2/1983	28	16	44	REPROVADO
	12103006846	KARINA BERTI LOURENCO	5/5/1987	28	16	44	REPROVADO
	12103009896	ADRIANA MICHELI CHAGAS DA CUNHA	10/11/1987	32	12	44	REPROVADO
	12103001950	ROSALIA SINIANO DE AMORIM	1/2/1969	28	12	40	REPROVADO
	12103001798	MIREIA APARECIDA ALVES DO VALE	30/10/1983	28	12	40	REPROVADO
	12103002409	WELLINGTON PASQUALINO	12/12/1962	32	8	40	REPROVADO
	12103014075	ELIANE SOUZA DE OLIVEIRA	7/12/1982	36	4	40	REPROVADO

continua...

12103006013	SUZANA GOMES DE SOUZA	24/9/1985	24	12	36	REPROVADO
12103004908	DENISE STEIGENBERG	22/7/1988	24	12	36	REPROVADO
12103004606	CAMILA LORENA GUARIDO	6/5/1989	28	8	36	REPROVADO
12103009357	FABIA PUGIN CORDEIRO	17/4/1982	16	16	32	REPROVADO
12103012641	ANATIELI CASTRO BOZA	1/1/1983	16	16	32	REPROVADO
12103012633	MARIANE HUBERT CLERMONT NOVAES	13/4/1966	20	12	32	REPROVADO
12103005726	RAIZA CAMILA DE ARAUJO	23/4/1988	24	8	32	REPROVADO
12103010134	SILMARA CELIA DE OLIVEIRA AUSEC	25/10/1953	0	0	0	DESCCLASSIFICADO
12103013770	IVETE FUMIKO TAKACHI ISHII KIMURA	23/12/1961	0	0	0	DESCCLASSIFICADO
12103004797	JUREMA ANDREIA DA SILVA	9/7/1970	0	0	0	DESCCLASSIFICADO
12103011890	ANA PAULA ADERALDO DE LIRIO	29/7/1970	0	0	0	DESCCLASSIFICADO
12103010304	AUGUSTINE MASSAQUOI	23/6/1972	0	0	0	DESCCLASSIFICADO
12103012625	VANILDA DE ALMEIDA	25/12/1973	0	0	0	DESCCLASSIFICADO
12103004274	CAMILA REGINA NEGRAO	17/10/1979	0	0	0	DESCCLASSIFICADO
12103007206	ALEXANDRE LOURENCO POLO	10/8/1981	0	0	0	DESCCLASSIFICADO
12103005971	CAMILA DE SOUZA FERNANDES	24/2/1983	0	0	0	DESCCLASSIFICADO
12103007265	MARCIO FRANCISCO DIAS	18/8/1983	0	0	0	DESCCLASSIFICADO
12103011220	CLEIDE CHASTALO	13/11/1983	0	0	0	DESCCLASSIFICADO
12103009152	LUCIANA BARIZON PIRES	14/2/1984	0	0	0	DESCCLASSIFICADO
12103005009	MARILIA DA VEIGA MOLON	20/5/1984	0	0	0	DESCCLASSIFICADO
12103006668	JULIANA DOS SANTOS BERNARDES WATANABE	17/9/1984	0	0	0	DESCCLASSIFICADO
12103001810	FERNANDA ALVES DE ALMEIDA	22/12/1984	0	0	0	DESCCLASSIFICADO
12103003332	JOSEANE MARTINS DE OLIVEIRA DAVID	3/3/1986	0	0	0	DESCCLASSIFICADO
12103008580	DIEGO HENRIQUE PEREIRA	6/4/1986	0	0	0	DESCCLASSIFICADO
12103012471	NICOLAS MARTINS DE FREITAS	22/4/1986	0	0	0	DESCCLASSIFICADO
12103004762	JULIANA OLEA CISNERO FERNANDES	10/8/1987	0	0	0	DESCCLASSIFICADO
12103012501	IZABELA FIGUEIREDO ALVES	4/1/1988	0	0	0	DESCCLASSIFICADO
12103009594	MONIQUE SUSAN MORARA LAVISIO	7/12/1988	0	0	0	DESCCLASSIFICADO
12103004851	ACZIA RAMOS	5/2/1990	0	0	0	DESCCLASSIFICADO
12103003952	FERNANDA CENEDESI VICENTIM BOM	2/9/1991	0	0	0	DESCCLASSIFICADO

Anexo III - Educador do Ensino Fundamental - EJA Matemática

CLASSIFICAÇÃO	INSCRIÇÃO	NOME DO CANDIDATO	DATA NASC.	PONTUAÇÃO REFERENTE ÀS QUESTÕES DE Português; Matemática e Informática Básica.	PONTUAÇÃO REFERENTE ÀS QUESTÕES DE Conhecimento Específico.	PONTUAÇÃO TOTAL	SITUAÇÃO
1º	12103000996	RICARDO APARECIDO FERREIRA	15/5/1978	44	20	64	CLASSIFICADO
2º	12103005793	IVAN CEREDA BARRETO	23/2/1984	48	16	64	CLASSIFICADO
3º	12103003529	WALLNER EIZO OKANO	31/10/1986	36	24	60	CLASSIFICADO
4º	12103008644	SUELI ROSANA PETRONILIO	13/5/1964	44	16	60	CLASSIFICADO
5º	12103008288	MARIO LEMOS DE ALMEIDA SOBRINHO	19/9/1984	48	12	60	CLASSIFICADO
6º	12103009098	DONIVALDO GIL SARZI	21/5/1962	52	8	60	CLASSIFICADO
7º	12103003383	ERASMO DOMINGUES DE ALMEIDA	26/11/1973	52	8	60	CLASSIFICADO
8º	12103013427	MARCOS HIDEO KAGUE	1/5/1981	52	8	60	CLASSIFICADO
9º	12103009446	WILLIAN DAMIN	6/7/1987	40	16	56	CLASSIFICADO
10	12103008067	CARLA ONISHI	18/5/1984	36	16	52	CLASSIFICADO
11	12103007699	JAQUELINE DA COSTA BOTELHO	9/3/1980	40	12	52	CLASSIFICADO
13	12103009543	JULIANA VELASCO SERRA BIRELO	12/6/1984	40	12	52	CLASSIFICADO
14	12103011572	EMMANUELLY NAZARETH APARECIDA RODRIGUES	19/10/1987	44	8	52	CLASSIFICADO
	12103005882	LUCIANA CRISTINA DE OLIVEIRA	28/2/1972	32	16	48	REPROVADO
	12103013273	ISABELI RAMOS NEVES	4/6/1986	32	16	48	REPROVADO
	12103007630	FERNANDA LETICIA COUTINHO DAMASCENO	23/11/1987	36	12	48	REPROVADO
	12103013613	ANALIA PRISCILA ALVES	14/3/1985	40	8	48	REPROVADO
	12103006919	BRUNA MARIA PEIXOTO BUSQUIM	22/7/1988	40	8	48	REPROVADO
	12103013435	HUGO COSTA	5/12/1961	32	12	44	REPROVADO
	12103009454	JULIANO BARBOSA DOS SANTOS	8/2/1988	32	12	44	REPROVADO
	12103010223	ELIARA CAROLINE DE ALMEIDA	6/6/1989	32	12	44	REPROVADO
	12103002670	ALEXANDRE YAMAUE	25/10/1974	36	8	44	REPROVADO

continua...

12103013834	PATRICIA RODRIGUES CUNHA MARTINS	19/12/1976	36	8	44	REPROVADO
12103013290	MARISTELA PINHEIRO DE GOES BORTOLOTTI	21/2/1985	36	8	44	REPROVADO
12103007257	ELIEZER OLIVEIRA RODRIGUES DE ALMEIDA	29/9/1987	44	0	44	REPROVADO
12103013648	CECILIA LINS DA SILVA	3/1/1982	28	12	40	REPROVADO
12103013222	CARLOS ROBERTO DOS SANTOS	5/6/1986	28	12	40	REPROVADO
12103010266	KESIA JESSICA DE LIMA SILVA	23/12/1987	32	8	40	REPROVADO
12103010282	VILMA DE BRITO	24/12/1963	28	8	36	REPROVADO
12103005017	LUIS FERNANDO PERAQUI CAMPANO	30/7/1991	32	4	36	REPROVADO
12103007680	MAURICIO TEIXEIRA	30/10/1957	36	0	36	REPROVADO
12103002492	ROSANGELA RAMOS DE OLIVEIRA	10/1/1984	12	16	28	REPROVADO
12103007702	MARCIA LOPES DE MORAES SELLA	23/8/1973	20	8	28	REPROVADO
12103009390	MONICA CECILIA ALVES RIBEIRO	25/6/1979	20	8	28	REPROVADO
12103012170	WANSLEI DE CASTRO ARAUJO	19/9/1984	28	0	28	REPROVADO
12103008822	HALINE CAMPOS GUERRA PINHEIRO DE GOES	1/6/1984	16	8	24	REPROVADO
12103009101	ELIZA DE JESUS RIBEIRO MASSON	26/11/1975	20	4	24	REPROVADO
12103007605	FABIO BATISTA DE SOUZA	8/7/1983	24	0	24	REPROVADO
12103003707	KARINE DANIELLE NUNES	24/12/1988	16	4	20	REPROVADO
12103013699	JOSIANE GISLAINE VIEIRA STUTZ	28/8/1975	8	8	16	REPROVADO
12103009071	MARLY GOMES DOS SANTOS RODRIGUES	7/6/1969	12	4	16	REPROVADO
12103009969	JACQUELINE MELISSA DA SILVA	1/5/1980	12	4	16	REPROVADO
12103013990	ERLI PINHEIRO GOIS	4/7/1954	0	0	0	DESCLASSIFICADO
12103010827	MARIA ORIZEIDE GERALDO PRADO	7/10/1955	0	0	0	DESCLASSIFICADO
12103007826	BENICIO FERREIRA FILHO	11/11/1965	0	0	0	DESCLASSIFICADO
12103010746	JOAO MERLO FILHO	10/8/1966	0	0	0	DESCLASSIFICADO
12103012749	ROBERTO DOS SANTOS	25/10/1968	0	0	0	DESCLASSIFICADO
12103004800	SIMONIA APARECIDA DE OLIVEIRA	8/8/1969	0	0	0	DESCLASSIFICADO
12103010584	SIDNEI RIEDLINGER	1/11/1969	0	0	0	DESCLASSIFICADO
12103009853	MARINA QUADRA DA SILVA	22/8/1970	0	0	0	DESCLASSIFICADO
12103007311	SERGIO DA SILVA CARDOSO	10/10/1971	0	0	0	DESCLASSIFICADO
12103010401	MARCIO ALEXANDRE VOLPATO	1/4/1973	0	0	0	DESCLASSIFICADO
12103006242	ANDRE EUGENIO DA SILVA	1/2/1976	0	0	0	DESCLASSIFICADO
12103003723	TATIANA HIROMI TAKEDA	9/11/1976	0	0	0	DESCLASSIFICADO
12103013869	ALEX ISSAMU MORIYA	14/2/1977	0	0	0	DESCLASSIFICADO
12103008393	WALDENIR GOMES BRITO	14/3/1978	0	0	0	DESCLASSIFICADO
12103001569	FABIO ANTONIO GABRIEL	25/9/1978	0	0	0	DESCLASSIFICADO
12103010444	SALETE SOUSA DE OLIVEIRA	3/10/1979	0	0	0	DESCLASSIFICADO
12103012463	MARYELLE GALBES	25/2/1980	0	0	0	DESCLASSIFICADO
12103010894	REGINA MARIA COELHO LOPES DE BARROS	14/10/1980	0	0	0	DESCLASSIFICADO
12103007427	VERUSHKA APARECIDA SILVERIO TERESA	27/11/1980	0	0	0	DESCLASSIFICADO
12103012242	TALITA CRISTIANE MARTINS	14/5/1983	0	0	0	DESCLASSIFICADO
12103011394	TATIANA MAYUMI SASSAKI	20/12/1983	0	0	0	DESCLASSIFICADO
12103013419	ANDRE RICARDO ALVES DE SOUZA	27/6/1985	0	0	0	DESCLASSIFICADO
12103001801	RAFAEL ANTONIO OTAVIANO	4/2/1986	0	0	0	DESCLASSIFICADO
12103007303	EDNALDO VASCONCELOS DA ROCHA	27/3/1986	0	0	0	DESCLASSIFICADO
12103009780	TIAGO PINHEIRO LIMA	21/4/1986	0	0	0	DESCLASSIFICADO
12103013842	KAROLINE BIANCA MEIRA	3/6/1986	0	0	0	DESCLASSIFICADO
12103003855	FERNANDO BARROS	29/5/1987	0	0	0	DESCLASSIFICADO
12103011564	JESSICA FRANCISCO VILALTA	29/5/1987	0	0	0	DESCLASSIFICADO
12103011726	FRANCINE FRANCO JACULI	23/6/1987	0	0	0	DESCLASSIFICADO
12103007095	FABIANE MARISTER DOS PASSOS	23/6/1987	0	0	0	DESCLASSIFICADO
12103009977	RAFAELA CARRARA	12/11/1987	0	0	0	DESCLASSIFICADO
12103005254	ALINE FERNANDA NOGUEIRA DE SOUZA	5/3/1988	0	0	0	DESCLASSIFICADO
12103008342	DEVAIR LOPES DE PAULA SANTOS	5/5/1988	0	0	0	DESCLASSIFICADO
12103002573	MURILO ZAFALON GOUVEIA	26/5/1988	0	0	0	DESCLASSIFICADO
12103004487	JAMILY KARLY DA SILVA GALINDO	29/10/1988	0	0	0	DESCLASSIFICADO
12103004940	JOSIANE CRISTINE DONAT	1/11/1988	0	0	0	DESCLASSIFICADO
12103009110	FERNANDO ALBERTO JORGETO	5/4/1989	0	0	0	DESCLASSIFICADO
12103012498	DAISY FERNANDA ZAMUNER	21/8/1989	0	0	0	DESCLASSIFICADO
12103010452	ANDRESSA GEANY MARTINS PEREIRA	10/5/1990	0	0	0	DESCLASSIFICADO
12103006170	THIAGO BEZERRA FIGUEIREDO	27/12/1990	0	0	0	DESCLASSIFICADO

Anexo IV - Educador do Ensino Fundamental - EJA Ciências Humanas

CLASSIFICAÇÃO	INSCRIÇÃO	NOME DO CANDIDATO	DATA NASC.	PONTUAÇÃO REFERENTE ÀS QUESTÕES DE Português; Matemática e Informática Básica.	PONTUAÇÃO REFERENTE ÀS QUESTÕES DE Conhecimento Específico.	PONTUAÇÃO TOTAL	SITUAÇÃO
1º	12103001933	THIAGO TOMOAKY DOS SANTOS SATO	30/11/1989	64	20	84	CLASSIFICADO
2º	12103007842	EDWYLSON DE LIMA MARINHEIRO	3/10/1983	56	20	76	CLASSIFICADO
3º	12103012668	NATALIA ALMEIDA ALVES DE SOUZA	11/10/1988	48	24	72	CLASSIFICADO
4º	12103004509	ACLEILTON LUCIO GANZERT FILHO	5/12/1985	48	20	68	CLASSIFICADO
5º	12103012730	MARCELO HENRIQUE CHIARETTO	3/8/1990	48	20	68	CLASSIFICADO
6º	12103010711	JULIANE APARECIDA CASAGRANDE	17/4/1981	44	20	64	CLASSIFICADO
7º	12103007974	GILBERTO PEREIRA ROCHA DE GODOI	29/1/1987	44	20	64	CLASSIFICADO
8º	12103001887	FERNANDO DOS SANTOS SILVA	14/10/1977	52	12	64	CLASSIFICADO
9º	12103005807	FERNANDO ROSSI	24/8/1987	52	12	64	CLASSIFICADO
10	12103005629	MARCELA VIANNA CORREA DA SILVA	7/10/1983	36	24	60	CLASSIFICADO
11	12103006030	GLAUBER CESAR KLEIN	1/7/1982	40	20	60	CLASSIFICADO
13	12103002484	VINICIUS EMANUEL RODRIGUES	2/3/1983	40	20	60	CLASSIFICADO
14	12103013605	LORENA TORRES GUILHEM	19/8/1988	40	20	60	CLASSIFICADO
15	12103012021	TIAGO ANDRE MARICATO BASCI	2/7/1985	44	16	60	CLASSIFICADO
16	12103010320	MELISSA DE OLIVEIRA FABRIN	1/4/1980	48	12	60	CLASSIFICADO
17	12103013516	VANDERLEI NUNES	23/8/1980	48	12	60	CLASSIFICADO
18	12103006790	DANILLO FERREIRA DE BRITO	19/9/1987	36	20	56	CLASSIFICADO
19	12103004185	TESSA LARISSA DOS SANTOS	26/11/1989	36	20	56	CLASSIFICADO
20	12103007451	DENOIR APARECIDO ROSA	29/9/1971	40	16	56	CLASSIFICADO
21	12103009683	FERNANDO AUGUSTO VIOLIN	16/11/1987	40	16	56	CLASSIFICADO
22	12103012536	THIAGO ORTEGA SUGANO	14/8/1988	40	16	56	CLASSIFICADO
23	12103012196	MARCIO DE LIMA URBANEJA	15/5/1980	44	12	56	CLASSIFICADO
24	12103012110	SAMIRA DO PRADO SILVA	4/5/1988	44	12	56	CLASSIFICADO
25	12103013885	ROMARIO DE ASSIS HIPOLITO BARROS	24/9/1988	44	12	56	CLASSIFICADO
26	12103013303	DANIEL JOSE RIBEIRO	19/8/1963	32	20	52	CLASSIFICADO
27	12103001720	ANA CRISTINA SALAI	29/3/1974	36	16	52	CLASSIFICADO
28	12103007290	LUIZ SILVESTRE	26/10/1974	36	16	52	CLASSIFICADO
29	12103002794	JULIANO PANTANO	3/3/1980	36	16	52	CLASSIFICADO
30	12103012870	ALESSANDRA SOTRATTI BELINI	21/11/1981	36	16	52	CLASSIFICADO
31	12103007591	EDUARDO MENDES FERNANDES DE CASTRO	26/6/1982	36	16	52	CLASSIFICADO
32	12103012846	AMANDA CRISTINA MARTINS DO NASCIMENTO	15/12/1986	36	16	52	CLASSIFICADO
33	12103008547	WILLIAM RODRIGUES SALOMAO	8/6/1989	36	16	52	CLASSIFICADO
34	12103008210	ALINE ROSS	11/6/1989	36	16	52	CLASSIFICADO
35	12103009128	LIVIA HARFUCH	5/4/1981	40	12	52	CLASSIFICADO
36	12103005084	GEVERSON FERNANDO FRANCA	16/5/1983	40	12	52	CLASSIFICADO
37	12103006854	RAFAEL MENDES MOREIRA	24/2/1985	40	12	52	CLASSIFICADO
	12103009462	FLAVIO AUGUSTO SERRA	13/4/1984	28	20	48	REPROVADO
	12103008075	GUILHERME PARMEZANI MORAES	16/6/1987	28	20	48	REPROVADO
	12103007958	MARCELO GARCIA BONFIM	14/3/1989	28	20	48	REPROVADO
	12103007214	SILMARA DA SILVA PATRICIO	27/2/1974	32	16	48	REPROVADO
	12103008512	NATALINO DOS SANTOS	2/6/1979	32	16	48	REPROVADO
	12103006986	ALEX SANDRO MACIEL ANTUNES	23/4/1986	36	12	48	REPROVADO
	12103006994	WOLLISON VINICIUS ANDRE ARAUJO	23/3/1988	36	12	48	REPROVADO
	12103011416	RODOLFO PAUZER MIGLIORINI	28/6/1989	36	12	48	REPROVADO
	12103009527	RODRIGO MARCELO BIRELO	8/7/1978	40	8	48	REPROVADO
	12103012048	DARCIO CESAR CONSTANTE	14/7/1987	20	24	44	REPROVADO
	12103002662	PAULO ROGERIO FRUTUOSO	3/4/1982	28	16	44	REPROVADO
	12103010460	EDI CARLOS DA SILVA	29/4/1983	28	16	44	REPROVADO
	12103011521	JONATHAN HENRIQUE DA SILVA	24/10/1989	28	16	44	REPROVADO
	12103005602	EVANDRO GABRIEL ARCANJO	28/11/1982	32	12	44	REPROVADO
	12103008709	RENATO CESAR FERREIRA	24/1/1988	32	12	44	REPROVADO
	12103011424	THAIS RODRIGUES ALVARES	18/5/1988	32	12	44	REPROVADO
	12103010819	DANIEL VITOR VICENTE	18/3/1989	32	12	44	REPROVADO
	12103006366	LEANDRO CESAR LEOCADIO	5/11/1978	36	8	44	REPROVADO

continua...

12103012560	MARCELO MARCONDES CARNEIRO COELHO	29/5/1980	36	8	44	REPROVADO
12103008849	CARLOS HENRIQUE LOPES DA SILVA	9/8/1987	36	8	44	REPROVADO
12103010053	PAULO GUSTAVO VILLAS BOAS	5/4/1988	36	8	44	REPROVADO
12103004240	LUIZ JERONIMO DE SOUZA NETO	1/6/1985	20	20	40	REPROVADO
12103011491	DAYANE CRISTINA GUARNIERI	31/1/1988	20	20	40	REPROVADO
12103007613	OSMAR MANSANO BIASON	27/9/1972	24	16	40	REPROVADO
12103004215	WELLITON JOSLINRODRIGUES	30/8/1983	24	16	40	REPROVADO
12103011092	TAYNARA FREITAS BATISTAS DE SOUZA	31/3/1987	24	16	40	REPROVADO
12103010290	MIRIAM MELO DE CAMPOS	17/5/1967	28	12	40	REPROVADO
12103010932	CIBELIA APARECIDA PEREIRA	22/11/1977	28	12	40	REPROVADO
12103004070	THAISA LOPES FERREIRA	22/5/1991	28	12	40	REPROVADO
12103010835	ANA PAULA BASTOS ANDRE	12/1/1989	16	20	36	REPROVADO
12103005769	VERA LUCI LISBOA	27/11/1965	20	16	36	REPROVADO
12103008091	SILVIA KARLA PIO	25/7/1983	20	16	36	REPROVADO
12103007494	MARLI MOREIRA LIMA	17/3/1977	24	12	36	REPROVADO
12103007990	ROSANA PEREIRA BITENCORT	6/8/1979	24	12	36	REPROVADO
12103011017	VALERIA SGARBI BENTEU TOMAZ	5/2/1983	24	12	36	REPROVADO
12103013087	ALUISIO ADURENS	7/10/1986	24	12	36	REPROVADO
12103005106	MARIENI LUIZA BRAME	12/3/1987	24	12	36	REPROVADO
12103008636	MARIA APARECIDA GASPARINI GUILHERME	6/5/1978	28	8	36	REPROVADO
12103004258	EDSEL PAMPLONA DIEBE	27/4/1982	28	8	36	REPROVADO
12103012676	DANIELA REIS DE MORAES	29/1/1986	32	4	36	REPROVADO
12103010355	FLAVIA MANTOVANI	30/11/1988	32	4	36	REPROVADO
12103008083	THIAGO BUENO SAAB	26/10/1989	32	4	36	REPROVADO
12103013958	JULIA HELENA LEITE	2/4/1990	32	4	36	REPROVADO
12103011114	THIAGO CORREA MATTOS	23/7/1982	16	16	32	REPROVADO
12103007176	WESLEY SILVA BANDEIRA	8/2/1987	20	12	32	REPROVADO
12103004819	BEATRIZ ROMANZINI	22/11/1966	24	8	32	REPROVADO
12103009551	ALINE DA COSTA VENANCIO	1/8/1985	24	8	32	REPROVADO
12103012145	DANILO MEIRA LEITE	28/10/1991	24	8	32	REPROVADO
12103011238	EUCLIDES GERALDO	1/4/1959	28	4	32	REPROVADO
12103012978	MARIA DE FATIMA FERREIRA	4/9/1972	28	4	32	REPROVADO
12103007745	TATIANE VANESSA BARREIRA GALERA	18/1/1983	28	4	32	REPROVADO
12103005688	TAMARA VIEIRA	22/11/1987	28	4	32	REPROVADO
12103013443	EDMEIA MARIA DE LIMA	17/7/1972	12	16	28	REPROVADO
12103001399	LOURDES MOREIRA	31/7/1972	12	16	28	REPROVADO
12103008105	ROBERTO DONIZETE VIANA	8/4/1983	12	16	28	REPROVADO
12103009403	LUCILA FATIMA CONSTANTE CAMILO	9/11/1970	16	12	28	REPROVADO
12103009136	VALERIA CRISTINA RODRIGUES DO PRADO	30/4/1972	16	12	28	REPROVADO
12103012935	LAYER PHELPE MENDES OLIVEIRA	29/3/1987	24	4	28	REPROVADO
12103012420	JOSE FERREIRA	25/4/1956	12	12	24	REPROVADO
12103003715	NAZARE NUNES DE BARROS	29/10/1964	12	12	24	REPROVADO
12103007001	FRANKISLEINE OLIVEIRA DA SILVA	23/6/1978	0	20	20	REPROVADO
12103006838	LARIANI DJUNKO E LIMA	1/8/1985	12	8	20	REPROVADO
12103013230	WESLEI PASQUALINO	27/5/1961	20	0	20	REPROVADO
12103009373	LARISSA GABRIELE CAETANO BORGES	28/9/1987	4	12	16	REPROVADO
12103001771	ANGELA MARIA DASCHEV	27/11/1961	4	4	8	DESCLASSIFICADO
12103005262	ANA BATISTA LUIZ	15/5/1961	0	0	0	DESCLASSIFICADO
12103010681	MARINES APRIGIO DOS SANTOS PERDIGAO	2/1/1963	0	0	0	DESCLASSIFICADO
12103010568	JOSE NILSON MATOS SANTOS	25/1/1963	0	0	0	DESCLASSIFICADO
12103010347	SILMARA REGINA SILVESTRE	8/3/1965	0	0	0	DESCLASSIFICADO
12103005319	CECILIA KIYOCA SUZUKAWA	29/10/1966	0	0	0	DESCLASSIFICADO
12103002514	CLAUDIA VALERIA GOVEA DOS REIS	16/1/1967	0	0	0	DESCLASSIFICADO
12103011815	RENILDA CALABRIO CIANCA	10/8/1967	0	0	0	DESCLASSIFICADO
12103010312	APARECIDA CRISTINA LEITE	14/1/1971	0	0	0	DESCLASSIFICADO
12103007583	SILAS ALBERTO CASSIANO PEREIRA	2/7/1971	0	0	0	DESCLASSIFICADO
12103007877	CRISTIANE CERQUEIRA LIMA MOREIRA	23/10/1971	0	0	0	DESCLASSIFICADO
12103005351	CELIA MARIA DA CRUZ	19/8/1972	0	0	0	DESCLASSIFICADO
12103010169	SERGIO RICARDO VITIELLO	13/9/1972	0	0	0	DESCLASSIFICADO
12103012137	ROBERTO RENATO FURLANETTO	23/4/1973	0	0	0	DESCLASSIFICADO
12103014032	VALERIA JACO DA SILVA	24/3/1974	0	0	0	DESCLASSIFICADO
12103011343	ALEXANDRE DO VALLE NOGUEIRA	20/10/1974	0	0	0	DESCLASSIFICADO

continua...

12103003243	MARIA EUNICE GARCIA FERREIRA	13/8/1975	0	0	0	DESCCLASSIFICADO
12103004568	LUCIANO DOS SANTOS TRIGO	3/3/1976	0	0	0	DESCCLASSIFICADO
12103003863	CRISTIANA DE MELLO RIBEIRO	17/4/1976	0	0	0	DESCCLASSIFICADO
12103004363	VINICIUS NOGUEIRA PORTO	24/10/1976	0	0	0	DESCCLASSIFICADO
12103005440	SANDRO APARECIDO DA CRUZ	7/11/1976	0	0	0	DESCCLASSIFICADO
12103010916	WALMIR JERONIMO DE MELLO FERREIRA JUNIOR	31/1/1977	0	0	0	DESCCLASSIFICADO
12103007800	MARCELO MARQUES DA SILVA	1/3/1977	0	0	0	DESCCLASSIFICADO
12103006110	HELENA RAGUSA	17/9/1977	0	0	0	DESCCLASSIFICADO
12103003464	CELIO ANTONIO DE SOUZA	30/9/1977	0	0	0	DESCCLASSIFICADO
12103008601	CRISTIANE DOS SANTOS FARIAS	5/10/1977	0	0	0	DESCCLASSIFICADO
12103003987	JOAO BARAUNA DO NASCIMENTO E SILVA	12/3/1978	0	0	0	DESCCLASSIFICADO
12103013974	EDSON CRISTINO CARDOSO	6/4/1978	0	0	0	DESCCLASSIFICADO
12103007940	TATIANA BIONDI	6/7/1978	0	0	0	DESCCLASSIFICADO
12103004843	MONICA DIAS RIBEIRO	22/9/1978	0	0	0	DESCCLASSIFICADO
12103011793	BEATRIZ FERNADA MAHNIC	25/2/1979	0	0	0	DESCCLASSIFICADO
12103011858	ANTONIO CLAUDIO COELHO DAIS	25/3/1979	0	0	0	DESCCLASSIFICADO
12103011637	ANA PAULA FABIANO PEREIRA	12/6/1979	0	0	0	DESCCLASSIFICADO
12103009713	SILVIA GORETTI DUTRA ESTEVAM	20/9/1979	0	0	0	DESCCLASSIFICADO
12103008652	MAURICIO FRANCISCO MANCHESKY	22/9/1980	0	0	0	DESCCLASSIFICADO
12103003758	CAMILLO CARLO LEMOS SERAFIM	3/10/1980	0	0	0	DESCCLASSIFICADO
12103003774	ABINOAN LOMBARDI E LIMA	18/1/1981	0	0	0	DESCCLASSIFICADO
12103010738	LUANA RAFAELA FERREIRA DE ALCANTARA	15/5/1981	0	0	0	DESCCLASSIFICADO
12103003928	MARIA EMILIA ABREU CARNEIRO	22/9/1981	0	0	0	DESCCLASSIFICADO
12103003804	MARCELO FINGOLI	4/5/1982	0	0	0	DESCCLASSIFICADO
12103006951	TIAGO BENEDITO DOS SANTOS	5/11/1982	0	0	0	DESCCLASSIFICADO
12103004452	MARCIO ROBERTO VIEIRA RAMOS	12/12/1982	0	0	0	DESCCLASSIFICADO
12103002026	SONIA EVANGELISTA DA SILVA	2/6/1983	0	0	0	DESCCLASSIFICADO
12103011734	THADEU NEGRAO DE CAMPOS GONCALVES FERR	2/12/1983	0	0	0	DESCCLASSIFICADO
12103006536	ARMANDO RONQUE JUNIOR	28/2/1984	0	0	0	DESCCLASSIFICADO
12103006161	GUSTAVO FELIPE DE MORAES	26/8/1984	0	0	0	DESCCLASSIFICADO
12103006293	FERNANDO CRUZ LOPES	6/2/1985	0	0	0	DESCCLASSIFICADO
12103008695	VINICIUS FERNANDES REIS	18/5/1985	0	0	0	DESCCLASSIFICADO
12103010703	GILBERTO ALVES SILVA	22/5/1985	0	0	0	DESCCLASSIFICADO
12103011408	GRACIANE VIANA	15/6/1985	0	0	0	DESCCLASSIFICADO
12103013940	JOAO CARLOS MARQUES	18/6/1985	0	0	0	DESCCLASSIFICADO
12103005670	DIEGO BATISTA RODRIGUES DE OLIVEIRA	24/6/1985	0	0	0	DESCCLASSIFICADO
12103008660	MARCELA DE OLIVEIRA NUNES	24/6/1985	0	0	0	DESCCLASSIFICADO
12103006315	MARCIO CATHARIN MARCHETTI	1/7/1985	0	0	0	DESCCLASSIFICADO
12103000945	ALDRY FRANCIETE TEIXEIRA	30/7/1985	0	0	0	DESCCLASSIFICADO
12103006072	KRIVIA EMANUELA MONTEIRO MARTINEZ	9/8/1985	0	0	0	DESCCLASSIFICADO
12103008385	HELLEN KARINA BATISTA CANDIDO	17/10/1985	0	0	0	DESCCLASSIFICADO
12103007400	ALISSON MARQUES DE MENDONCA	21/10/1985	0	0	0	DESCCLASSIFICADO
12103011700	MARCELO HENRIQUE VIOLIN	8/11/1985	0	0	0	DESCCLASSIFICADO
12103010037	ANDRE GHETI CESAR	31/12/1985	0	0	0	DESCCLASSIFICADO
12103003448	MATEUS ALMEIDA MONTEIRO	11/4/1986	0	0	0	DESCCLASSIFICADO
12103011971	DIEGO LUCIANO PONTES	20/6/1986	0	0	0	DESCCLASSIFICADO
12103008466	WELLINGTON RAMOS FILHO	6/7/1986	0	0	0	DESCCLASSIFICADO
12103006250	JANAINA CRISTINA KAWANISHI	19/7/1986	0	0	0	DESCCLASSIFICADO
12103011025	PEDRO RAGUSA	4/8/1986	0	0	0	DESCCLASSIFICADO
12103006692	FRANCIELLY BARBOSA ANDRADE	30/9/1986	0	0	0	DESCCLASSIFICADO
12103005211	YURI SILVEIRA ZAKORCHINI	26/10/1986	0	0	0	DESCCLASSIFICADO
12103011203	ADRIANO APARECIDO FERREIRA MELO	18/12/1986	0	0	0	DESCCLASSIFICADO
12103009322	LEANDRO BASTA	8/1/1987	0	0	0	DESCCLASSIFICADO
12103005491	AYLA PEREIRA DE CAMARGO	18/1/1987	0	0	0	DESCCLASSIFICADO
12103011386	JOSEANE DE FATIMA TONIN	20/1/1987	0	0	0	DESCCLASSIFICADO
12103008954	BRUNO SANCHES MARIANTE DA SILVA	23/2/1987	0	0	0	DESCCLASSIFICADO
12103011602	HUGO HIDEYUKI YOSHIDA	27/2/1987	0	0	0	DESCCLASSIFICADO
12103008237	NAIBI SOUZA JAYME	19/4/1987	0	0	0	DESCCLASSIFICADO
12103003766	ANA CAROLINA FERNANDES	29/4/1987	0	0	0	DESCCLASSIFICADO
12103009560	GUSTAVO WADA FERREIRA	18/5/1987	0	0	0	DESCCLASSIFICADO
12103008199	PAULO HENRIQUE MARQUES DE CASTRO	29/5/1987	0	0	0	DESCCLASSIFICADO
12103013583	SAMIA PAIVA DA SILVA	3/6/1987	0	0	0	DESCCLASSIFICADO

continua...

12103005599	PEDRO AUGUSTO RODRIGUES ROSSIGNOLO	13/7/1987	0	0	0	DESCCLASSIFICADO
12103001437	FLAVIA NAVARRO DOS SANTOS	18/8/1987	0	0	0	DESCCLASSIFICADO
12103004207	KAREN LANDIOSI DIB	14/10/1987	0	0	0	DESCCLASSIFICADO
12103005432	DEISE GISLEINE DE SOUZA SANTOS	1/11/1987	0	0	0	DESCCLASSIFICADO
12103002166	DIEGO VILA GUIMARAES	14/12/1987	0	0	0	DESCCLASSIFICADO
12103007915	PAMELA CRISTINA DE GOIS	17/12/1987	0	0	0	DESCCLASSIFICADO
12103013710	MATHEUS FERREIRA DE OLIVEIRA	9/3/1988	0	0	0	DESCCLASSIFICADO
12103013206	MARCIO APARECIDO MEIRELES	18/4/1988	0	0	0	DESCCLASSIFICADO
12103004932	ALINE GRAZIELE RODRIGUES DE SALES BORGES	12/5/1988	0	0	0	DESCCLASSIFICADO
12103013680	GILBERTO MOREIRA MESSIAS	26/5/1988	0	0	0	DESCCLASSIFICADO
12103000961	PEROLA CRISTINA FARIAS ALVES	23/7/1988	0	0	0	DESCCLASSIFICADO
12103009705	ANA LUIZA CORADI	24/1/1989	0	0	0	DESCCLASSIFICADO
12103012811	CARLA KAORI MATSUNO	15/3/1989	0	0	0	DESCCLASSIFICADO
12103000937	CAMILA KETERY BATISTA	21/3/1989	0	0	0	DESCCLASSIFICADO
12103009225	ISABELLA CASTRO DE SOUZA	14/6/1989	0	0	0	DESCCLASSIFICADO
12103008830	JACQUELINE MAHNIC DE VASCONCELLOS	29/6/1989	0	0	0	DESCCLASSIFICADO
12103004860	DOUGLAS ALEXANDRE ANDREASI	2/9/1989	0	0	0	DESCCLASSIFICADO
12103000953	ANA CAMILA MOREIRA	16/9/1989	0	0	0	DESCCLASSIFICADO
12103010797	JAQUELINE PRISCILA ROCHA	4/12/1989	0	0	0	DESCCLASSIFICADO
12103008903	DIEGO DE MELO OLIVEIRA	14/4/1990	0	0	0	DESCCLASSIFICADO
12103005840	ALLAN VIEIRA LINO	12/5/1990	0	0	0	DESCCLASSIFICADO
12103012390	WALMOR CHAGAS FERMINO DE OLIVEIRA	9/10/1990	0	0	0	DESCCLASSIFICADO
12103011122	BRUNO LINCOLN BENTO	12/11/1990	0	0	0	DESCCLASSIFICADO
12103007168	RANIERY PARRA TEIXEIRA	21/3/1991	0	0	0	DESCCLASSIFICADO

Anexo V - Educador na área de Alimentação e Formação Técnica Geral (FTG)

CLASSIFICAÇÃO	INSCRIÇÃO	NOME DO CANDIDATO	DATA NASC.	PONTUAÇÃO REFERENTE ÀS QUESTÕES DE Português; Matemática e Informática Básica.	PONTUAÇÃO REFERENTE ÀS QUESTÕES DE Conhecimento Específico.	PONTUAÇÃO TOTAL	SITUAÇÃO
1º	12103006935	ANA PAULA YUKO KUBOTA TAKAHASHI	4/9/1989	52	24	76	CLASSIFICADO
2º	12103004576	TALITA GABRIELLI DE LIMA	8/8/1988	44	24	68	CLASSIFICADO
3º	12103011181	GLAUCIA MARIA DA SILVA	3/11/1989	40	24	64	CLASSIFICADO
4º	12103006188	DALANY MENEZES OLIVEIRA	5/5/1982	36	20	56	CLASSIFICADO
5º	12103010088	RENATA BOTELHO SANTOS DE OLIVEIRA	20/7/1989	36	20	56	CLASSIFICADO
6º	12103005530	EDILA AMANDA LAURIANO DA CRUZ	4/1/1991	36	20	56	CLASSIFICADO
7º	12103011955	CAROLINE DE SOUZA CUNICO	14/5/1984	40	16	56	CLASSIFICADO
8º	12103009292	SUZANE MARTINS FERREIRA	18/6/1984	40	16	56	CLASSIFICADO
9º	12103006803	MONICA OLIVEIRA REIS	9/5/1989	44	12	56	CLASSIFICADO
10	12103007419	ISABELLA AMBROSIO DE SOUZA	23/5/1989	32	20	52	CLASSIFICADO
11	12103004398	SHIRLEI MARINA CAMARGO	16/10/1988	36	16	52	CLASSIFICADO
12	12103005190	PRISCILA BASSO TEIXEIRA	7/1/1989	36	16	52	CLASSIFICADO
13	12103006099	ADRIANA MATUZAKI	4/3/1990	36	16	52	CLASSIFICADO
14	12103004983	GISELE THIEMI SAKAGUTI	3/11/1984	40	12	52	CLASSIFICADO
15	12103011149	JULIANA SHIMASAKI	20/12/1984	40	12	52	CLASSIFICADO
16	12103001011	PEDRO HENRIQUE FREITAS CARDINES	5/6/1985	40	12	52	CLASSIFICADO
	12103013176	EDILENI MENON	7/4/1968	28	20	48	REPROVADO
	12103001909	MONICA FUHS CLARO CUNHA	4/1/1985	28	20	48	REPROVADO
	12103009918	ANGELINA CARR RIBEIRO MARTINS	21/2/1972	32	16	48	REPROVADO
	12103001747	SORAIA MENDES PIEROTTI	20/12/1988	32	16	48	REPROVADO
	12103007060	HELOISA GABRIEL FALCAO	27/12/1988	32	16	48	REPROVADO
	12103009268	KAMILA CAROLINA CUNHA	25/7/1990	32	16	48	REPROVADO
	12103002344	NATALIA VICENTE DE REZENDE	18/8/1987	40	8	48	REPROVADO
	12103008229	RAFAEL SANCHES SPURIO	13/5/1983	44	4	48	REPROVADO
	12103013192	CLAUDINEA TAVARES DE OLIVEIRA PASQUALINO	6/2/1969	20	24	44	REPROVADO
	12103009438	ROSANGELA DE OLIVEIRA SILVA	16/9/1966	28	16	44	REPROVADO
	12103013370	MILKA SELESTINA PRIMO	23/8/1984	28	16	44	REPROVADO
	12103007478	AMANDA DESIREE TORE GOMES	24/8/1990	28	16	44	REPROVADO

continua...

12103012714	GRACIELA BENITES ACUNHA DE OLIVEIRA	5/10/1974	32	12	44	REPROVADO
12103005386	VANESSA CIPRIANI GIULIANGELI	28/2/1981	32	12	44	REPROVADO
12103008490	TAISE MAGRI DA SILVA	2/9/1986	32	12	44	REPROVADO
12103012722	MAYRA BOSSA DOS SANTOS	14/11/1990	32	12	44	REPROVADO
12103012234	DIEGO RODRIGUES MARQUES	3/3/1986	36	8	44	REPROVADO
12103013249	RAPHAEL BOATO	15/2/1989	40	4	44	REPROVADO
12103009900	CARLA LO FRANO MACHADO	6/10/1977	16	24	40	REPROVADO
12103009870	DEBORA RIBEIRO DE ANDRADE PATSKO	7/12/1975	20	20	40	REPROVADO
12103009950	GISLAINE ITRAMARO DE ALBUQUERQUE	6/6/1984	28	12	40	REPROVADO
12103009420	MARISOL DE OLIVEIRA CHIESA	17/1/1967	12	24	36	REPROVADO
12103009837	TALITA LISBOA ROCHA	19/10/1992	20	16	36	REPROVADO
12103005955	ELAINE HERNANDES BACINELLO	27/11/1977	24	12	36	REPROVADO
12103007818	ELIALDO LACERDA	8/8/1979	24	12	36	REPROVADO
12103009802	LIDIANE ALMUDI DE FREITAS	9/4/1987	28	8	36	REPROVADO
12103003286	AMANDA MARTINS	14/9/1990	16	16	32	REPROVADO
12103009306	MAYARA LAUREN CUNHA	16/4/1992	16	16	32	REPROVADO
12103012960	ALINE ANDREA FRANCISQUINI	4/7/1988	20	12	32	REPROVADO
12103007532	JOAO HENRIQUE FODRA	3/2/1989	20	12	32	REPROVADO
12103011050	VANESSA YAEKO ITO	15/7/1988	24	4	28	REPROVADO
12103009993	KELLIN TUANY VICTORINO	19/11/1985	12	12	24	REPROVADO
12103010436	ALEXANDRA CAVALLARI SOARES CAMPOS	7/12/1982	16	8	24	REPROVADO
12103005424	HELLEN MARIA CARDOSO DE SOUZA	4/6/1971	8	12	20	REPROVADO
12103006625	KARLA T M G REIS	23/8/1963	0	0	0	DESCCLASSIFICADO
12103001208	NEUSA GALATTI	16/9/1964	0	0	0	DESCCLASSIFICADO
12103005548	PEDRO SANTOS	15/11/1967	0	0	0	DESCCLASSIFICADO
12103007729	TIEMI ADATI	15/2/1969	0	0	0	DESCCLASSIFICADO
12103007346	REGIANE COSMO BOIM SILVA	27/2/1974	0	0	0	DESCCLASSIFICADO
12103009659	NEIDE TERESINHA MANHANI JUSTINO	14/4/1974	0	0	0	DESCCLASSIFICADO
12103008865	JULIA CRISTINA CARVALHO DE FIGUEIREDO	14/4/1975	0	0	0	DESCCLASSIFICADO
12103013184	CELIA CRISTINA MALAGUTI	16/12/1975	0	0	0	DESCCLASSIFICADO
12103010096	FERNANDA DE OLIVEIRA EDUARDO MORENO	18/8/1977	0	0	0	DESCCLASSIFICADO
12103009489	OSNEY MASSAMI INAY	25/11/1979	0	0	0	DESCCLASSIFICADO
12103013753	ROSANGELA DE OLIVEIRA BIANCHINI	23/12/1979	0	0	0	DESCCLASSIFICADO
12103007443	ANA CAROLINA SOUZA DE LUCCA	4/2/1981	0	0	0	DESCCLASSIFICADO
12103013796	KARINA LUMIE MATSUMOTO	25/2/1981	0	0	0	DESCCLASSIFICADO
12103012617	SILVIA CARLA PINHEIRO CREPALDI	7/6/1981	0	0	0	DESCCLASSIFICADO
12103008113	CINTIA MARIA DE OLIVEIRA GONCALVES	17/11/1981	0	0	0	DESCCLASSIFICADO
12103006064	ANALIA ROSA CAMARGO	26/7/1982	0	0	0	DESCCLASSIFICADO
12103009985	KELLY FRANCO DE LIMA	26/8/1982	0	0	0	DESCCLASSIFICADO
12103005203	ERICA FERNANDA PEREIRA GIMENEZ	18/4/1983	0	0	0	DESCCLASSIFICADO
12103006200	VANESSA COSSATO DE ALMEIDA	19/6/1983	0	0	0	DESCCLASSIFICADO
12103006633	ADALIDA CRISTINA MARTINS	8/11/1983	0	0	0	DESCCLASSIFICADO
12103005700	CEZAR SHINITI HAYASAKA	20/3/1984	0	0	0	DESCCLASSIFICADO
12103007737	DARJANI TEIXEIRA GONCALVES	5/6/1984	0	0	0	DESCCLASSIFICADO
12103013109	CRISTIANE AKEMI MIYAKE TANIGAVA	14/8/1985	0	0	0	DESCCLASSIFICADO
12103011629	MARCOS RABELO	27/2/1986	0	0	0	DESCCLASSIFICADO
12103013567	ADRIANA JUSTINO DE SOUZA	26/3/1986	0	0	0	DESCCLASSIFICADO
12103001828	JULIANA NUNES DE ALMEIDA	30/5/1986	0	0	0	DESCCLASSIFICADO
12103006129	MARCOS EDUARDO HIRATA	18/6/1986	0	0	0	DESCCLASSIFICADO
12103011882	LUMI TAKAKI HIRATA DE PAULO	25/8/1986	0	0	0	DESCCLASSIFICADO
12103007087	TAINA MIRANDA DESTRO	4/1/1987	0	0	0	DESCCLASSIFICADO
12103003103	CELINA MYE OKADA	4/4/1987	0	0	0	DESCCLASSIFICADO
12103006722	LEIDIANE CARDOSO GONCALVES	17/12/1987	0	0	0	DESCCLASSIFICADO
12103010851	RAFAELA ALINE SAIKI DA SILVA FRAZON	7/3/1988	0	0	0	DESCCLASSIFICADO
12103014024	PRISCILA COSTA RIBEIRO	17/4/1988	0	0	0	DESCCLASSIFICADO
12103001364	GABRIELA VERONEZ DA SILVA	11/9/1988	0	0	0	DESCCLASSIFICADO
12103007621	THAYSA MARQUES SOTTI	25/11/1988	0	0	0	DESCCLASSIFICADO
12103003170	KESIA PEREIRA RIBEIRO	28/6/1989	0	0	0	DESCCLASSIFICADO
12103009365	LUCIANA APARECIDA PRADO	24/9/1989	0	0	0	DESCCLASSIFICADO
12103012579	ISABELA FIALHO TANFERRI	3/12/1989	0	0	0	DESCCLASSIFICADO
12103003022	CARLA GOMES NASCIMENTO BARBOSA	16/2/1990	0	0	0	DESCCLASSIFICADO
12103006331	VANESSA CORDEIRO TORRES	17/5/1990	0	0	0	DESCCLASSIFICADO

continua...

	12103005297	NAYARA FERNANDES DOS SANTOS	1/6/1990	0	0	0	DESCCLASSIFICADO
	12103001283	ALAN VALOTTO DE OLIVEIRA	14/6/1990	0	0	0	DESCCLASSIFICADO
	12103005874	CARLA CRISTINA DEPIERI	30/6/1990	0	0	0	DESCCLASSIFICADO

Anexo VI - Educador de Acompanhamento e Acolhimento de Crianças

CLASSIFICAÇÃO	INSCRIÇÃO	NOME DO CANDIDATO	DATA NASC.	PONTUAÇÃO REFERENTE ÀS QUESTÕES DE Português; Matemática e Informática Básica.	PONTUAÇÃO REFERENTE ÀS QUESTÕES DE Conhecimento Específico.	PONTUAÇÃO TOTAL	SITUAÇÃO
1º	12103011190	RAUL MARCEL BORTOLIN	3/4/1974	56	32	88	CLASSIFICADO
2º	12103008253	ELIANE BAZZO GAZOLA	5/3/1986	56	28	84	CLASSIFICADO
3º	12103013532	GESIELENE OLIVEIRA DE CARVALHO	4/11/1986	48	32	80	CLASSIFICADO
4º	12103011963	ALAIS APARECIDA CONTIERO DOS SANTOS	22/4/1989	52	28	80	CLASSIFICADO
5º	12103004100	KARINA APARECIDA DOS SANTOS GERMANO KUREK	26/9/1984	40	36	76	CLASSIFICADO
6º	12103003430	EDUARDO LUIZ BACCARIN COSTA	23/12/1961	44	32	76	CLASSIFICADO
7º	12103009535	SIRLENE CRISTINA ALVES	17/1/1982	44	32	76	CLASSIFICADO
8º	12103006897	JULIANA CAMPOS MOURA VIEIRA	26/7/1987	48	28	76	CLASSIFICADO
9º	12103003073	MORENA DOLORES PATRIOTA DA SILVA	5/11/1988	48	28	76	CLASSIFICADO
10	12103011211	FRANCIS ADRIANA FUZARO ALVES BORTOLIN	4/2/1974	48	24	72	CLASSIFICADO
11	12103013133	ALINE AKIKO HOSAKA	25/9/1981	48	24	72	CLASSIFICADO
12	12103013877	LARISSA FRANCA PIRES	5/9/1994	48	24	72	CLASSIFICADO
13	12103010142	MARIA ELISANDRE DA SILVA	22/1/1978	52	20	72	CLASSIFICADO
14	12103004010	MAYARA CRISTINA DOS SANTOS VIEIRA	20/7/1994	32	36	68	CLASSIFICADO
15	12103010231	LUCIMARA SANCHES PIGNONI	16/12/1970	40	28	68	CLASSIFICADO
16	12103002204	SANDRA REGINA DE MELLO SOUZA	6/7/1971	40	28	68	CLASSIFICADO
17	12103013737	MICHELE COSTA DE SOUZA	27/2/1992	40	28	68	CLASSIFICADO
18	12103003626	DANIELLE CAMILO OGAKI	23/4/1981	44	24	68	CLASSIFICADO
19	12103011610	DAYANE VERGINIA BATISTA	8/11/1991	32	32	64	CLASSIFICADO
20	12103005556	ANA DO CARMO GREGORIO PIEROLI	14/1/1973	36	28	64	CLASSIFICADO
21	12103009500	CLEIDE MORAES	25/12/1975	36	28	64	CLASSIFICADO
22	12103009888	CARLA CRISTINA MARTINS	30/4/1980	36	28	64	CLASSIFICADO
23	12103005416	SARA SINELLI DE ALMEIDA ROCHA	29/3/1982	36	28	64	CLASSIFICADO
24	12103009381	NATALIA BARBOSA VERISSIMO	30/7/1986	36	28	64	CLASSIFICADO
25	12103003596	LENISE ELAINE RODRIGUES	1/10/1990	36	28	64	CLASSIFICADO
26	12103011947	MARTHA ELIAS DA SILVA	16/1/1951	40	24	64	CLASSIFICADO
27	12103007770	MARISA DE SOUZA VIEIRA LONGHI	7/4/1969	40	24	64	CLASSIFICADO
28	12103010495	ELIZABETE SIMPLICIO DA SILVA	11/5/1970	40	24	64	CLASSIFICADO
29	12103006960	LUZIANE DE OLIVEIRA	22/6/1979	40	24	64	CLASSIFICADO
30	12103010983	JULIANE SILVA MEDEIROS	15/5/1988	40	24	64	CLASSIFICADO
31	12103006102	ARIANA MARTINS COUTINHO	28/5/1989	40	24	64	CLASSIFICADO
32	12103012293	DENISE GUARNIERI CORREA	29/7/1991	40	24	64	CLASSIFICADO
33	12103001429	SONIA TANINO	1/3/1980	44	20	64	CLASSIFICADO
34	12103011920	GISLAINE HERNANDES BACINELLO	21/8/1982	44	20	64	CLASSIFICADO
35	12103009144	ANGELA CAROLINE KREUZBERG	6/10/1988	44	20	64	CLASSIFICADO
36	12103010878	GREYCIELE PICHOLI DOS SANTOS	1/3/1991	44	20	64	CLASSIFICADO
37	12103005289	ROSANA DE SOUZA COSTA DE OLIVEIRA	24/8/1977	48	16	64	CLASSIFICADO
38	12103008920	MARILENE VIEIRA DOS SANTOS	3/7/1978	48	16	64	CLASSIFICADO
39	12103013117	SILVIO CORREIA DA SILVA NETO	1/7/1990	48	16	64	CLASSIFICADO
40	12103006579	ALYNE LEO SURMAZ	21/5/1990	28	32	60	CLASSIFICADO
41	12103009616	JESSICA DOS SANTOS	28/2/1992	28	32	60	CLASSIFICADO
42	12103009667	SIMONE DE JESUS COSTA	17/4/1967	32	28	60	CLASSIFICADO
43	12103005858	THAYLA MARIANE DE CASTRO DOS SANTOS BENTO	14/1/1985	32	28	60	CLASSIFICADO
44	12103007796	JULIE AKEMI TOBIAS TSUKUDA	6/3/1988	32	28	60	CLASSIFICADO
45	12103007141	LUANA APARECIDA MAGRO PATRPCINIO'	29/3/1989	32	28	60	CLASSIFICADO
46	12103007486	CIRLEIA FERREIRASAMPAIO NASCIMENTO	23/4/1972	36	24	60	CLASSIFICADO
47	12103009055	CRISTIANE APARECIDA DA SILVA	6/11/1974	36	24	60	CLASSIFICADO
48	12103012340	ANDERSON SOUZA DE OLIVEIRA	25/7/1978	36	24	60	CLASSIFICADO
49	12103011351	GISELE PONTES SANTOS SOUZA	20/4/1981	36	24	60	CLASSIFICADO
50	12103010720	ANA PAULA MONTOLEZI BARBOSA	22/3/1988	36	24	60	CLASSIFICADO

continua...

51	12103012358	FRANCISCA NILDA FIGUEIREDO GRANERO CAPEL	23/4/1959	40	20	60	CLASSIFICADO
52	12103002115	SAYONARA APOLINARIO PINTO	29/7/1961	40	20	60	CLASSIFICADO
53	12103002310	MARIA DAS DORES MARQUES FERREIRA	15/10/1967	40	20	60	CLASSIFICADO
54	12103006528	FRANCIELLEN ALMEIDA FRANCA DOS REIS	27/9/1979	40	20	60	CLASSIFICADO
55	12103012030	ROSELI GRANA	3/11/1980	40	20	60	CLASSIFICADO
56	12103006820	ANA PAULA E SILVA ARAUJO	27/1/1987	40	20	60	CLASSIFICADO
57	12103010525	ELIANE COSTA DE SOUSA	28/3/1970	44	16	60	CLASSIFICADO
58	12103013346	ROSELI INES GOBBO	13/2/1972	44	16	60	CLASSIFICADO
59	12103007907	JULIANA MARCHIORE MELO DE LIMA	6/5/1986	44	16	60	CLASSIFICADO
60	12103005572	LIGIA NUNES TEIXEIRA	18/12/1957	28	28	56	CLASSIFICADO
61	12103007710	JOSI APARECIDA BERALDO	30/11/1978	28	28	56	CLASSIFICADO
62	12103005742	DALILA CRISTTINA DE CAMPOS GONCALVES	15/10/1969	32	24	56	CLASSIFICADO
63	12103001739	LUCI MARA SINKOC DASCHEVI	28/11/1970	32	24	56	CLASSIFICADO
64	12103006048	SIMONE CRISTINA BARION	19/1/1975	32	24	56	CLASSIFICADO
65	12103001518	MARIA VALDINEIDE DOS SANTOS	22/5/1975	32	24	56	CLASSIFICADO
66	12103008784	ELISANGELA MARIA RIEDO	27/12/1977	32	24	56	CLASSIFICADO
67	12103008440	VERGINIA APARECIDA FERRO GAROFALO	16/7/1960	36	20	56	CLASSIFICADO
68	12103004304	SOLANGE ORDALLIA MAGRO PATROCINIO	12/5/1964	36	20	56	CLASSIFICADO
69	12103011297	JULIANA DANEZI	4/7/1977	36	20	56	CLASSIFICADO
70	12103012951	MARIA FERREIRA ALVES	30/3/1978	36	20	56	CLASSIFICADO
71	12103013257	ANGELA ALVES FERREIRA GUERRA	10/8/1981	36	20	56	CLASSIFICADO
72	12103011068	DAIANE CARINE SIQUEIRA DE OLIVEIRA	24/11/1986	36	20	56	CLASSIFICADO
73	12103002255	WESLAYNE CRISTINA VIEIRA CRUZ	25/2/1987	36	20	56	CLASSIFICADO
74	12103006927	VANESSA JULIANA CORDEIRO	13/8/1987	36	20	56	CLASSIFICADO
75	12103008733	ANA CAROLINA DE SOUZA BORGES	4/10/1991	36	20	56	CLASSIFICADO
76	12103012250	MARCIA APARECIDA RIBEIRO MENDES	14/4/1966	40	16	56	CLASSIFICADO
77	12103004126	EONICE PEREIRA DE CARVALHO BALDO	22/12/1970	28	24	52	CLASSIFICADO
78	12103002646	LUCIANA PAULA DE LIMA	19/8/1977	28	24	52	CLASSIFICADO
79	12103005610	DAIANE ZAMPIERI SLVA	26/1/1981	28	24	52	CLASSIFICADO
80	12103009632	NADIR SERAFIN ARRUDA	1/6/1958	32	20	52	CLASSIFICADO
81	12103007931	VIVIANA LIZZETTE MAS ORTIZ	24/4/1968	32	20	52	CLASSIFICADO
82	12103007036	RAQUEL BARBOSA LEOTE	4/8/1968	32	20	52	CLASSIFICADO
83	12103009209	SONIA MARIA BORGES DA SILVA	6/10/1970	32	20	52	CLASSIFICADO
84	12103012374	LUCI CLEA SEBRAO HONORIO	26/7/1979	32	20	52	CLASSIFICADO
85	12103009233	ELISANGELA FELICIANO ALVES	18/1/1980	32	20	52	CLASSIFICADO
86	12103007028	PRISCILA CONCEICAO DA SILVA	3/5/1983	32	20	52	CLASSIFICADO
87	12103010754	DENISE PEPE	23/10/1986	32	20	52	CLASSIFICADO
88	12103012587	BARBARA LO SARZI	11/6/1990	32	20	52	CLASSIFICADO
89	12103011688	CAIO FERNANDES NOGUEIRA	25/7/1990	32	20	52	CLASSIFICADO
90	12103013788	FERNANDA APARECIDA DE SOUZA	27/9/1987	36	16	52	CLASSIFICADO
91	12103002441	ROSENIR SOARES DOS REIS	22/6/1969	40	12	52	CLASSIFICADO
92	12103008946	MARCIA VIEIRA DOS SANTOS	7/11/1976	40	12	52	CLASSIFICADO
	12103013540	MARIA DAS DORES ROCHA DA CUNHA	7/6/1961	20	28	48	REPROVADO
	12103006889	OSANA FERNANDES DE OLIVEIRA	23/9/1980	20	28	48	REPROVADO
	12103012315	ELEN REGIANE COSTESKI VIEIRA	11/10/1979	24	24	48	REPROVADO
	12103013982	VANESSA LILIAN DE FREITAS SILVA	12/9/1989	24	24	48	REPROVADO
	12103008717	MARIA PEREIRA DE OLIVEIRA	27/8/1972	28	20	48	REPROVADO
	12103001020	THAISA ALMEIDA HRETCIUK	30/6/1979	28	20	48	REPROVADO
	12103008520	ANA PAULA RIBEIRO CARDOSO	15/1/1981	28	20	48	REPROVADO
	12103011432	MICHELE MOREIRA	4/8/1984	28	20	48	REPROVADO
	12103012323	LUCINEIA ANDRELINO DE SOUZA	3/12/1987	28	20	48	REPROVADO
	12103009314	SILVIA MARIA AZEVEDO VIEIRA	21/8/1958	32	16	48	REPROVADO
	12103005246	JANE LUIZA IZAIAS	26/12/1967	32	16	48	REPROVADO
	12103012412	ROSANA MARIA FONSECA	20/10/1973	32	16	48	REPROVADO
	12103002433	EMANUELA RAQUEL DOS SANTOS RODRIGUES ROQUE	15/10/1976	32	16	48	REPROVADO
	12103009756	LUCIANA FERREIRA BORGES	6/3/1980	32	16	48	REPROVADO
	12103011440	DAIANE CRISTINA BEZERRA DA SILVA	14/9/1983	32	16	48	REPROVADO
	12103012650	JESSE VANDER BORTOTO	17/5/1974	36	12	48	REPROVADO
	12103006706	THAIS A VIEIRA	17/2/1978	36	12	48	REPROVADO
	12103011599	HENRIQUE PEREIRA DOS SANTOS	29/12/1980	36	12	48	REPROVADO
	12103006870	EUNICE APARECIDA AFONSO LAMIM	15/7/1977	16	28	44	REPROVADO
	12103012064	LUCIANE SPINELLI	18/9/1973	20	24	44	REPROVADO
	12103010339	JULIANA DE MORAES	13/10/1987	20	24	44	REPROVADO

continua...

12103013060	LARISSA PAULA PATSKO	15/9/1979	24	20	44	REPROVADO
12103012102	SILVIA CRISTINA DA SILVA MENDES	14/12/1981	24	20	44	REPROVADO
12103006374	JESSICA BUER DA SILVA OLIVEIRA	1/4/1991	24	20	44	REPROVADO
12103006269	VILMA GIUFRIDA	11/9/1962	28	16	44	REPROVADO
12103006617	VERA LUCIA INACIO DE SOUZA	22/10/1966	28	16	44	REPROVADO
12103003405	GERCILENE ADILINO DE SOUZA	24/11/1975	28	16	44	REPROVADO
12103011556	CESAR AUGUSTO ZAMUNER	14/7/1977	28	16	44	REPROVADO
12103001330	ELIANE GUILHERME ELIZEU	9/9/1978	28	16	44	REPROVADO
12103013664	ALINE DA SILVA MONTANHAS MARCELINO	11/10/1982	28	16	44	REPROVADO
12103006323	ELIANE GOMES DE MOURA	5/8/1989	32	12	44	REPROVADO
12103014040	MARIA SALVIANO MURATA	20/7/1955	16	24	40	REPROVADO
12103001445	ELENICE DE OLIVEIRA ROCHA PAIVA	26/3/1967	16	24	40	REPROVADO
12103012439	MARILICE FERREIRA DA SILVA	15/4/1978	16	24	40	REPROVADO
12103013761	CLEDENIR ALVES DA SILVA	16/8/1964	20	20	40	REPROVADO
12103010975	LIDIA SILVERIO NONATO	18/6/1983	24	16	40	REPROVADO
12103003537	KELLY DOS SANTOS FREZ BOCKORNY	3/5/1976	28	12	40	REPROVADO
12103010614	SUELI BATISTA RAMALHO	14/8/1976	28	12	40	REPROVADO
12103008172	FLAVIANE RODRIGUES DA SILVA	21/9/1990	20	16	36	REPROVADO
12103008431	ADRIANA BRITO DA SILVA	19/3/1985	24	12	36	REPROVADO
12103002590	JOCELAINE IZAIAS	17/5/1980	28	8	36	REPROVADO
12103008318	PAULO RICARDO COUTINHO DAMASCENO	31/7/1991	28	8	36	REPROVADO
12103011475	DORCA FERNANDES DIAS	22/8/1968	20	12	32	REPROVADO
12103011670	VERA LUCIA SANDRINO	24/6/1973	20	12	32	REPROVADO
12103010991	CLEONICE DE MATOS OLIVEIRA	15/5/1946	24	8	32	REPROVADO
12103008890	THALITA DANTAS DE ALMEIDA	11/5/1993	24	8	32	REPROVADO
12103007516	LUCIA CECILIA DOS SANTOS	4/3/1958	20	8	28	REPROVADO
12103013397	ROSILENE DEVECHI	12/12/1983	20	8	28	REPROVADO
12103010061	MARIA ELENA ROSA	26/6/1960	24	4	28	REPROVADO
12103005505	LUIZ ANTONIO GONCALVES	20/5/1968	12	12	24	REPROVADO
12103007982	ROSICLER VANESSA CALIXTO DOS SANTOS CUNHA	1/11/1983	16	8	24	REPROVADO
12103012684	BRUNO CESAR POLIDO	14/4/1987	20	4	24	REPROVADO
12103004517	LARISSA VICTOR LIMA PARDO	26/5/1983	16	4	20	REPROVADO
12103002158	MARCIA HELENA FRANCO GIL	30/7/1954	0	0	0	DESCCLASSIFICADO
12103013389	IRACEMA ALVES RODRIGUES	3/2/1955	0	0	0	DESCCLASSIFICADO
12103005157	LAZARA LINA DE ALMEIDA MOCCELIN	20/1/1957	0	0	0	DESCCLASSIFICADO
12103003480	CARLOS ALFREDO GORINI DE ARRUDA	8/2/1957	0	0	0	DESCCLASSIFICADO
12103007370	ELIZABETE DE CASSIA DOS SANTOS ALEXIUS	25/6/1957	0	0	0	DESCCLASSIFICADO
12103006307	LUCINEIA RODRIGUES ROSA	11/12/1958	0	0	0	DESCCLASSIFICADO
12103013591	ESTELITA APARECIDA RODRIGUES	16/1/1960	0	0	0	DESCCLASSIFICADO
12103013028	OLINDALVA DA SILVA FEITOSA COSTA	13/1/1961	0	0	0	DESCCLASSIFICADO
12103004410	HELENA VIEIRA DOMINGUES	25/8/1961	0	0	0	DESCCLASSIFICADO
12103010770	MARISA DE SOUZA BACCARIN	23/5/1962	0	0	0	DESCCLASSIFICADO
12103011459	ELSA APARECIDA CASTARDO	27/1/1963	0	0	0	DESCCLASSIFICADO
12103008040	CLAUDIA REGINA RODRIGUES DA CRUZ FACHINI	26/2/1963	0	0	0	DESCCLASSIFICADO
12103005785	MARIA MADALENA MESSAGI LIMA	31/3/1963	0	0	0	DESCCLASSIFICADO
12103009748	JOSE TELMO NUNES DE CARVALHO	18/10/1963	0	0	0	DESCCLASSIFICADO
12103002077	MARIA APARECIDA DE SOUZA SANTANA	22/6/1964	0	0	0	DESCCLASSIFICADO
12103003782	IONE MARIA VIEIRA GALIS BUENO	29/9/1964	0	0	0	DESCCLASSIFICADO
12103010118	ELZA FERREIRA ZUCOLOTO	18/11/1964	0	0	0	DESCCLASSIFICADO
12103012285	MARCIA REGINA BARBIERI MARTINS	25/12/1965	0	0	0	DESCCLASSIFICADO
12103013915	SUELI FURTADO SCHEFER	20/2/1967	0	0	0	DESCCLASSIFICADO
12103004231	PEDRO SANTOS	15/11/1967	0	0	0	DESCCLASSIFICADO
12103007664	NELSI HENRRIQUE DE OLIVEIRA	30/9/1968	0	0	0	DESCCLASSIFICADO
12103008326	ROSELINA FERNANDES	10/6/1969	0	0	0	DESCCLASSIFICADO
12103004118	RITA DE CASSIA LEAL	31/3/1970	0	0	0	DESCCLASSIFICADO
12103011912	TERESA CRISTINA TERLERA CAMARGO	24/6/1970	0	0	0	DESCCLASSIFICADO
12103007281	ROSILDA APARECIDA BATISTA ALCANTARA	2/7/1970	0	0	0	DESCCLASSIFICADO
12103009330	NESILENE MARIA DA SILVA	19/9/1970	0	0	0	DESCCLASSIFICADO
12103005149	ELIANA VILAS BOAS FARIA	2/12/1970	0	0	0	DESCCLASSIFICADO
12103004045	MARCIA DA SILVA OLIVEIRA MIYAZAKI	15/3/1971	0	0	0	DESCCLASSIFICADO
12103008741	NILVA IARA MENDES DE ARAUJO	2/7/1971	0	0	0	DESCCLASSIFICADO
12103008598	MARLI FREITAS DA SILVA	24/2/1972	0	0	0	DESCCLASSIFICADO
12103006358	SILVANA STEFANO	26/2/1972	0	0	0	DESCCLASSIFICADO

continua...

12103010550	JOANAINA DE MATOS PADILHA	8/6/1972	0	0	0	DESCCLASSIFICADO
12103012692	HILDA FRANCISCO DA CUNHA SOUZA	25/7/1972	0	0	0	DESCCLASSIFICADO
12103008369	MILENE DE OLIVEIRA GIANGARELLI	21/10/1972	0	0	0	DESCCLASSIFICADO
12103011270	SWALVINA FERNANDES DIAS	9/11/1972	0	0	0	DESCCLASSIFICADO
12103007923	MARLENI ALBUQUERQUE DE SOUZA	26/11/1972	0	0	0	DESCCLASSIFICADO
12103011653	CORINA STASIAK	19/3/1973	0	0	0	DESCCLASSIFICADO
12103004177	VALDINEIA NOGUEIRA DA SILVA	15/6/1973	0	0	0	DESCCLASSIFICADO
12103009640	ELIANE APARECIDA BRENTAN	12/7/1973	0	0	0	DESCCLASSIFICADO
12103005866	MARILUZA OLIVEIRA RAMOS	26/1/1974	0	0	0	DESCCLASSIFICADO
12103000902	JURACI RIBEIRO LEANDRO	13/2/1974	0	0	0	DESCCLASSIFICADO
12103011319	LUZINETE APARECIDA DOS SANTOS	23/4/1974	0	0	0	DESCCLASSIFICADO
12103012773	MARGARETE REGINA GAMBA DOS SANTOS	8/6/1974	0	0	0	DESCCLASSIFICADO
12103011785	ANDREA FERRER DE SOUZA SILVA	23/6/1974	0	0	0	DESCCLASSIFICADO
12103006420	DANIELA MONTEIRO LABA DE JESUS	29/8/1974	0	0	0	DESCCLASSIFICADO
12103002131	ARLETE LEMES	20/1/1975	0	0	0	DESCCLASSIFICADO
12103014016	MAGNA APARECIDA DOS SANTOS SOBREIRA	1/2/1975	0	0	0	DESCCLASSIFICADO
12103012900	MONICA MARIA COSTA CAVALHEIRO	31/8/1975	0	0	0	DESCCLASSIFICADO
12103007788	SUELI APARECIDA ALVES SALDANHA	27/1/1976	0	0	0	DESCCLASSIFICADO
12103009497	VIVIANE NUNES DE AZEVEDO	4/2/1976	0	0	0	DESCCLASSIFICADO
12103006439	ALEXANDRA SHIZUKA BERG	15/2/1976	0	0	0	DESCCLASSIFICADO
12103013486	CRISTINA GONCALVES CUNHA	15/5/1976	0	0	0	DESCCLASSIFICADO
12103003081	SUSY VALERIA SANTOS	17/5/1976	0	0	0	DESCCLASSIFICADO
12103004339	CLAUDIANE OLIMPIO DA SILVA SOUSA	27/5/1976	0	0	0	DESCCLASSIFICADO
12103003120	IZABEL CRISTINA RIBEIRO DOS SANTOS	19/7/1976	0	0	0	DESCCLASSIFICADO
12103010410	CIBELLE JEANNE DE OLIVEIRA AUSEC	25/7/1976	0	0	0	DESCCLASSIFICADO
12103014008	VIVIANI CRISTINA BOLOGNINI	18/8/1976	0	0	0	DESCCLASSIFICADO
12103001585	CELIA ANDREIA DE OLIVEIRA MESSIAS	28/10/1976	0	0	0	DESCCLASSIFICADO
12103010576	ROSANGELA ANDREA ULHMANN	23/11/1976	0	0	0	DESCCLASSIFICADO
12103005645	ARLETE FERREIRA LOPES	8/3/1977	0	0	0	DESCCLASSIFICADO
12103001097	ANDREIA LETICIA CALDEIRA DA SILVA FELIZARDO	11/3/1977	0	0	0	DESCCLASSIFICADO
12103012188	ALESSANDRA DE OLIVERIA GARCIA	17/4/1977	0	0	0	DESCCLASSIFICADO
12103006285	SOLANGE REGINA FELICIANO	19/5/1977	0	0	0	DESCCLASSIFICADO
12103009250	JOSE MARIA ESTOCHE	9/7/1977	0	0	0	DESCCLASSIFICADO
12103010959	SIMONE CRISTINA ZEFERINO	23/10/1977	0	0	0	DESCCLASSIFICADO
12103001623	LEA SHIRLEY GENTILHO	4/11/1977	0	0	0	DESCCLASSIFICADO
12103007192	ELAINE GUIMARAES GOMES	12/12/1977	0	0	0	DESCCLASSIFICADO
12103011009	ZUELIDA BUENO DE CAMARGO	3/4/1978	0	0	0	DESCCLASSIFICADO
12103010860	WAGNER BREGANHOLI	16/4/1978	0	0	0	DESCCLASSIFICADO
12103001119	DANIELA MARTINS RIBEIRO	5/7/1978	0	0	0	DESCCLASSIFICADO
12103012161	CHRISTIANO SOARES	13/7/1978	0	0	0	DESCCLASSIFICADO
12103001860	ANA CLAUDIA DE SIQUEIRA	1/4/1979	0	0	0	DESCCLASSIFICADO
12103004169	ANGELA CRISTINA NUNES GUEDES HUERTAS	19/5/1979	0	0	0	DESCCLASSIFICADO
12103010665	ELAINE DE FARIAS SILVA ANDRADE	7/8/1979	0	0	0	DESCCLASSIFICADO
12103013923	SIDCLEIA APARECIDA GODOY DE CASTRO SANTANA	12/10/1979	0	0	0	DESCCLASSIFICADO
12103009772	JANETE FERNANDES VITOR	20/3/1980	0	0	0	DESCCLASSIFICADO
12103007559	LIRA CORDEIRO	9/6/1980	0	0	0	DESCCLASSIFICADO
12103010630	KARINA APARECIDA DOS SANTOS BALTAR	3/11/1980	0	0	0	DESCCLASSIFICADO
12103001054	VAGNER JORGE BRANDAO	13/5/1981	0	0	0	DESCCLASSIFICADO
12103012480	MARCIA ADRIANA DE MELLO	18/5/1981	0	0	0	DESCCLASSIFICADO
12103012013	JULIO CESAR DE NEZ	15/6/1981	0	0	0	DESCCLASSIFICADO
12103008008	GISLENE DOS SANTOS FERREIRA	16/7/1981	0	0	0	DESCCLASSIFICADO
12103006234	MELINA FERREIRA ALVES MOLEZ	21/7/1981	0	0	0	DESCCLASSIFICADO
12103013745	RAFAELA BORRERO ROSSI	15/8/1981	0	0	0	DESCCLASSIFICADO
12103000899	ANDREIA PACHES DE LIMA	7/10/1981	0	0	0	DESCCLASSIFICADO
12103002654	ELIZIE CONCEICAO CANDIDO	12/10/1981	0	0	0	DESCCLASSIFICADO
12103008458	ROSANGELA RODRIGUES BARROS DOS SANTOS	19/10/1981	0	0	0	DESCCLASSIFICADO
12103008415	FABIANE PATRICIA GOMES MOTTA	24/10/1981	0	0	0	DESCCLASSIFICADO
12103011874	TACIANA PRUNER DE CARVALHO	3/11/1981	0	0	0	DESCCLASSIFICADO
12103012927	LUCIANA ARREGO CUENCA	23/4/1982	0	0	0	DESCCLASSIFICADO
12103003502	DEBORA KIMURA MENDES SASSINE	25/4/1982	0	0	0	DESCCLASSIFICADO
12103012277	LEILA GOMES FERREIRA SOARES	14/7/1982	0	0	0	DESCCLASSIFICADO
12103014059	SIDNEA GODOY DE CASTRO	3/8/1982	0	0	0	DESCCLASSIFICADO
12103005467	DEISE CAVALCANTE RODRIGUES	7/8/1982	0	0	0	DESCCLASSIFICADO

continua...

12103004150	SIMONE LIBOREDO PEREIRA	2/2/1983	0	0	0	DESCCLASSIFICADO
12103006056	JULIANA DE OLIVEIRA SILVA	10/3/1983	0	0	0	DESCCLASSIFICADO
12103008350	SILVANA DE LIMA SANTOS CARDOSO DE PONTES	5/4/1983	0	0	0	DESCCLASSIFICADO
12103012129	DALIANE APARECIDA YURACK	8/4/1983	0	0	0	DESCCLASSIFICADO
12103008938	CINTIA BENEDITA DOS SANTOS	28/10/1983	0	0	0	DESCCLASSIFICADO
12103010622	LILIAN KARINA PAVAN	25/12/1983	0	0	0	DESCCLASSIFICADO
12103007222	PRISCILA STORTI	2/1/1984	0	0	0	DESCCLASSIFICADO
12103012447	RONALDO GARCIA	12/2/1984	0	0	0	DESCCLASSIFICADO
12103012005	CLAUDIA APARECIDA CASON	2/3/1984	0	0	0	DESCCLASSIFICADO
12103011360	BARBARA SOUZA DE ALMEIDA JANKOWSKI	15/4/1984	0	0	0	DESCCLASSIFICADO
12103010010	ISADORA PEREIRA VAZ CALOVI	4/7/1984	0	0	0	DESCCLASSIFICADO
12103003391	ADRIANA FERRAZ MOREIRA	22/7/1984	0	0	0	DESCCLASSIFICADO
12103011327	DANIELLE BRUNELLO DE ASSIS	25/10/1984	0	0	0	DESCCLASSIFICADO
12103010908	JULIANE DE QUEIROZ ZAMINELLI	20/12/1984	0	0	0	DESCCLASSIFICADO
12103009217	ALINE JAMAL DA SILVA	4/1/1985	0	0	0	DESCCLASSIFICADO
12103005025	ELAINE CRISTINA MATEUS LESSA	16/1/1985	0	0	0	DESCCLASSIFICADO
12103002280	RENATA PALHARIM BUFOLO	23/1/1985	0	0	0	DESCCLASSIFICADO
12103004134	LAURA DE ARAUJO RIBEIRO	3/3/1985	0	0	0	DESCCLASSIFICADO
12103011661	VIVIANE CRISTINA BREGANHOLI MAZENOTTI	12/3/1985	0	0	0	DESCCLASSIFICADO
12103001313	ANA PAULA DE SOUZA LEITE	17/3/1985	0	0	0	DESCCLASSIFICADO
12103004436	DANIELLE JUNGERS SANTOS	18/3/1985	0	0	0	DESCCLASSIFICADO
12103013850	MARYELLE FERNANDA DA ROCHA PEREIRA DOS SANTOS	31/10/1985	0	0	0	DESCCLASSIFICADO
12103010363	DRIELI SABO	15/11/1985	0	0	0	DESCCLASSIFICADO
12103013966	DIEGO RODRIGO DA ROCHA FERNANDES GUILHEN	20/5/1986	0	0	0	DESCCLASSIFICADO
12103012790	ADRIANA BARBOSA DO PRADO	5/8/1986	0	0	0	DESCCLASSIFICADO
12103002352	ANA PAULA NEVES RODRIGUES	9/8/1986	0	0	0	DESCCLASSIFICADO
12103012897	FERNANDA DANIELIDES DE ARRUDA	21/10/1986	0	0	0	DESCCLASSIFICADO
12103010126	DAIANA SILVA VENANCIO	23/11/1986	0	0	0	DESCCLASSIFICADO
12103003499	ANA KRISCHINA VITOR	20/12/1986	0	0	0	DESCCLASSIFICADO
12103007753	SUELEN AZEVEDO SIQUEIRA	4/2/1987	0	0	0	DESCCLASSIFICADO
12103006641	TALISSA AKAICHI	17/2/1987	0	0	0	DESCCLASSIFICADO
12103006480	JOSE LEITE BUENO NETO	24/3/1987	0	0	0	DESCCLASSIFICADO
12103002425	ERICA TARITHA PACIXNEK CORREA	23/5/1987	0	0	0	DESCCLASSIFICADO
12103012307	TAIS GABRIELA PIAZENTIN	2/8/1987	0	0	0	DESCCLASSIFICADO
12103008911	LEISE NAYARA RIBEIRO SANTANA	9/10/1987	0	0	0	DESCCLASSIFICADO
12103003308	KELLY CRISTINA CARVALHO SAULINO	16/10/1987	0	0	0	DESCCLASSIFICADO
12103010274	AMANDA CRISTINA FRAGOSO	21/10/1987	0	0	0	DESCCLASSIFICADO
12103008768	LESIANE ARINE DA SILVA	25/12/1987	0	0	0	DESCCLASSIFICADO
12103004746	ANA LUCIA RODRIGUES GONCALVES	29/12/1987	0	0	0	DESCCLASSIFICADO
12103001844	JANIFER ALVES	13/2/1988	0	0	0	DESCCLASSIFICADO
12103004347	PRISCILA BERNARDO	3/3/1988	0	0	0	DESCCLASSIFICADO
12103005904	VIVIANE ALMEIDA DOS SANTOS	5/4/1988	0	0	0	DESCCLASSIFICADO
12103005335	SIMONE CRISTINA LANES	3/5/1988	0	0	0	DESCCLASSIFICADO
12103009241	JAQUELINE TOSTI MONTEIRO	28/5/1988	0	0	0	DESCCLASSIFICADO
12103002220	MARINA SILVA RIBEIRO ARAUJO	1/6/1988	0	0	0	DESCCLASSIFICADO
12103002360	MAUZA CAMILA DE ALMEIDA	17/6/1988	0	0	0	DESCCLASSIFICADO
12103013826	GREICE CRISTINA DA SILVA DORTA	22/6/1988	0	0	0	DESCCLASSIFICADO
12103011505	DRIELLY CRISTINA PIMENTA	21/9/1988	0	0	0	DESCCLASSIFICADO
12103009926	PATRICIA BICUDO ROMANO GABRIEL	24/1/1989	0	0	0	DESCCLASSIFICADO
12103012153	MONICA DA CUNHA DELALIBERA	3/2/1989	0	0	0	DESCCLASSIFICADO
12103009276	PAMELLA DAIANE OLIVEIRA COSTA	10/2/1989	0	0	0	DESCCLASSIFICADO
12103002417	GABRIELA BRUNETTO	25/2/1989	0	0	0	DESCCLASSIFICADO
12103013931	CLARISSA USSEULI	16/3/1989	0	0	0	DESCCLASSIFICADO
12103002379	KARINA BARBOSA DE OLIVEIRA	19/3/1989	0	0	0	DESCCLASSIFICADO
12103000910	MARIA EUGENIA MARANHO	4/4/1989	0	0	0	DESCCLASSIFICADO
12103010924	JULIETE FERREIRA	30/4/1989	0	0	0	DESCCLASSIFICADO
12103002395	LUANA RODRIGUES DE CARVALHO	29/5/1989	0	0	0	DESCCLASSIFICADO
12103006340	RICARDO ALVES VILELA	3/6/1989	0	0	0	DESCCLASSIFICADO
12103001500	KARIZA RAFAELA DO NASCIMENTO	24/6/1989	0	0	0	DESCCLASSIFICADO
12103013095	EMANUELEN BRASSAROTO	7/7/1989	0	0	0	DESCCLASSIFICADO
12103013575	CAMILA RODRIGUES GONCALVES	2/9/1989	0	0	0	DESCCLASSIFICADO
12103012510	THAIS PRESTES DE ALMEIDA	17/11/1989	0	0	0	DESCCLASSIFICADO
12103010690	CAMILA MOREIRA CORGOSINHO	18/12/1989	0	0	0	DESCCLASSIFICADO

continua...

12103006609	DENISE APARECIDA DE CASTRO KINOSHITA	18/12/1989	0	0	0	DESCCLASSIFICADO
12103009845	DEBORA SANCHES BORGES	18/12/1989	0	0	0	DESCCLASSIFICADO
12103012455	TULIO CESAR MATOS BONFIM	3/1/1990	0	0	0	DESCCLASSIFICADO
12103007320	RAFAELA FIRMIANO TUDISCO	18/1/1990	0	0	0	DESCCLASSIFICADO
12103006501	ALINE LORENE DA SILVA	12/3/1990	0	0	0	DESCCLASSIFICADO
12103013150	DRIELLE SUGIGAN	16/3/1990	0	0	0	DESCCLASSIFICADO
12103012072	ELISIANE DA SILVA FREIRE	29/5/1990	0	0	0	DESCCLASSIFICADO
12103006900	ANELISE BRAMBILLA	1/8/1990	0	0	0	DESCCLASSIFICADO
12103012595	GABRIELA RODRIGUES GARCIA DE LIMA	23/9/1990	0	0	0	DESCCLASSIFICADO
12103001356	ELIANE CORDEIRO DE ARAUJO	30/10/1990	0	0	0	DESCCLASSIFICADO
12103006587	PAULA MARIANE CERA	4/12/1990	0	0	0	DESCCLASSIFICADO
12103007109	LOANA CRISTINA TAKAHASHI	11/3/1991	0	0	0	DESCCLASSIFICADO
12103002450	DEYSE FERNANDES DA SILVA	23/8/1991	0	0	0	DESCCLASSIFICADO
12103013214	MARINA ARIANI RIGONI CUENCAS	19/12/1991	0	0	0	DESCCLASSIFICADO
12103012994	THAIS CRISTINA DEUNGARO	31/12/1991	0	0	0	DESCCLASSIFICADO
12103007869	JESSICA SIMONELLI	1/3/1992	0	0	0	DESCCLASSIFICADO
12103007885	KLISSIA FERTONANI DOS SANTOS	26/5/1992	0	0	0	DESCCLASSIFICADO
12103012404	BEATRIZ LORENA SEMENIUK PEDROSO	11/6/1992	0	0	0	DESCCLASSIFICADO
12103006749	MARCOS VINICIUS BORTOLOTI	31/7/1992	0	0	0	DESCCLASSIFICADO
12103006943	ALEXANDRA ESTEVAM DE ARAUJO	14/1/1993	0	0	0	DESCCLASSIFICADO
12103013494	GILLIANA MISCALO CHARALLO	2/6/1993	0	0	0	DESCCLASSIFICADO
12103002999	LEONARDO RIBEIRO DA SILVA	14/6/1993	0	0	0	DESCCLASSIFICADO
12103012862	CAROLINE COELHO BARBOSA	18/7/1993	0	0	0	DESCCLASSIFICADO
12103007672	NATHALIA KATHERINE OLDEMBURGO DA COSTA	25/8/1993	0	0	0	DESCCLASSIFICADO
12103013265	GABRIELA RIBEIRO RODRIGUES	1/9/1993	0	0	0	DESCCLASSIFICADO
12103011742	TALITA GABRYELI FERREIRA DASILVA	10/10/1993	0	0	0	DESCCLASSIFICADO

Anexo VII - Inscritos na qualidade de Pessoa com Deficiência

Educador do Ensino Fundamental – EJA Matemática

CLASSIFICAÇÃO	INSCRIÇÃO	NOME DO CANDIDATO	DATA NASC.	PONTUAÇÃO REFERENTE ÀS QUESTÕES DE Português; Matemática e Informática Básica.	PONTUAÇÃO REFERENTE ÀS QUESTÕES DE Conhecimento Específico.	PONTUAÇÃO TOTAL	SITUAÇÃO
	12103009551	ALINE DA COSTA VENANCIO	1/8/1985	24	8	32	REPROVADO
	12103011238	EUCLIDES GERALDO	1/4/1959	28	4	32	REPROVADO
	12103011858	ANTONIO CLAUDIO COELHO DAIS	25/3/1979	0	0	0	DESCCLASSIFICADO
	12103006161	GUSTAVO FELIPE DE MORAES	26/8/1984	0	0	0	DESCCLASSIFICADO

Educador de Acompanhamento e Acolhimento de

CLASSIFICAÇÃO	INSCRIÇÃO	NOME DO CANDIDATO	DATA NASC.	PONTUAÇÃO REFERENTE ÀS QUESTÕES DE Português; Matemática e Informática Básica.	PONTUAÇÃO REFERENTE ÀS QUESTÕES DE Conhecimento Específico.	PONTUAÇÃO TOTAL	SITUAÇÃO
1º	12103013117	SILVIO CORREIA DA SILVA NETO	1/7/1990	48	16	64	CLASSIFICADO
	12103005505	LUIZ ANTONIO GONCALVES	20/5/1968	12	12	24	REPROVADO

EXTRATOS

ATA DE REGISTRO DE PREÇOS N.º SMGP-165/2012.

PROCESSO ADMINISTRATIVO LICITATÓRIO N.º PAL/SMGP - 0249/2012.

MODALIDADE: PREGÃO PG/SMGP-0125/2012. DETENTORA DAATA: AUTO POSTO CARAJÁS LTDA.

OBJETO: Registro de preços para a eventual aquisição de combustível.

VALOR: R\$ 7.772.112,18 (sete milhões, setecentos e setenta e dois mil, cento e doze reais e dezoito centavos).

PRAZO DE EXECUÇÃO: 12(doze) meses contados da publicação da respectiva Ata de Registro de Preços.

PRAZO DE VIGÊNCIA: 60 (sessenta) dia após o término do seu prazo de execução.

DATA DE ASSINATURA: 26/06/2012. A ata, na íntegra, encontra-se disponível no site oficial do município.

Ata de Registro de Preços N.º SMGP 143/2012.

Processo Administrativo Licitatório N.º PAL/SMGP-24/2012.

Modalidade: PREGÃO PG/SMGP-55/2012.

Detentora da Ata: DICOMAG DISTRIBUIDORA COMERCIAL DE MÁQUINAS LTDA.

Objeto: Registro de preço para eventual aquisição de móveis e equipamentos para unidades escolares de ensino fundamental centro Municipais de Educação infantil reformados ou construídos pelo PROINFANCIA.

Valor da Ata: R\$ 28.216,33 (vinte e oito mil, duzentos e dezesseis reais e trinta e três centavos) ..

PRAZO DE EXECUÇÃO: 12 (doze) meses contados da publicação da respectiva Ata de Registro de Preços.

PRAZO DE VIGENCIA: da data de assinatura a 60 (sessenta) dia após o término do seu prazo de execução.

DATA DE ASSINATURA: 20/06/2012. A ata de registro de preços, na íntegra, encontra-se disponível no site oficial do município.

Ata de Registro de Preços N.º SMGP 141/2012.

Processo Administrativo Licitatório N.º PAL/SMGP-24/2012.

Modalidade: PREGÃO PG/SMGP-55/2012.

Detentora da Ata: Brinqmóveis Ltda..

Objeto: Registro de preço para eventual aquisição de móveis e equipamentos para unidades escolares de ensino fundamental Centro Municipais de Educação Infantil reformados ou construídos pelo PROINFANCIA.

Valor da Ata: R\$ 16.947,60 (dezesseis mil, novecentos e quarenta e sete reais e sessenta centavos) . município

PRAZO DE EXECUÇÃO: 12 (doze) meses contados da publicação da respectiva Ata de Registro de Preços.

PRAZO DE VIGENCIA: da data de assinatura a 60 (sessenta) dia após o término do seu prazo de execução.

DATA DE ASSINATURA: 20/06/2012. A ata de registro de preços, na íntegra, encontra-se disponível no site oficial do município.

Ata de Registro de Preços N.º SMGP 142/2012.

Processo Administrativo Licitatório N.º PAL/SMGP-24/2012.

Modalidade: PREGÃO PG/SMGP-55/2012.

Detentora da Ata: Célia Terezinha Gracioli - Grapol Móveis.

Objeto: Registro de preço para eventual aquisição de móveis e equipamentos para unidades escolares de ensino fundamental Centro Municipais de Educação Infantil reformados ou construídos pelo PROINFANCIA.

Valor da Ata: R\$ 24.369,66 (vinte e quatro mil, trezentos e sessenta e nove reais e sessenta e seis centavos) ..

PRAZO DE EXECUÇÃO: 12 (doze) meses contados da publicação da respectiva Ata de Registro de Preços.

PRAZO DE VIGENCIA: da data de assinatura a 60 (sessenta) dia após o término do seu prazo de execução.

DATA DE ASSINATURA: 20/06/2012. A ata de registro de preços, na íntegra, encontra-se disponível no site oficial do município.

Ata de Registro de Preços N.º SMGP 144/2012.

Processo Administrativo Licitatório N.º PAL/SMGP-24/2012.

Modalidade: PREGÃO PG/SMGP-55/2012.

Detentora da Ata: Dorne & Dorne Ltda..

Objeto Registro de preço para eventual aquisição de móveis e equipamentos para unidades escolares de ensino fundamental Centro Municipais de Educação Infantil reformados ou construídos pelo PROINFANCIA

Valor da Ata: R\$ 440.528,72 (quatrocentos e quarenta mil, quinhentos e vinte e oito reais e setenta e dois centavos) ..

PRAZO DE EXECUÇÃO: 12 (doze) meses contados da publicação da respectiva Ata de Registro de Preços.

PRAZO DE VIGENCIA: da data de assinatura a 60 (sessenta) dia após o término do seu prazo de execução.

DATA DE ASSINATURA: 20/06/2012. A ata de registro de preços, na íntegra, encontra-se disponível no site oficial do município.

Ata de Registro de Preços N.º SMGP 145/2012.

Processo Administrativo Licitatório N.º PAL/SMGP-24/2012.

Modalidade: PREGÃO PG/SMGP-55/2012.

Detentora da Ata: Grisa Indústria e Comércio de Móveis e Peças Ltda..

Objeto: Registro de preço para eventual aquisição de móveis e equipamentos para unidades escolares de ensino fundamen-

tal Centro Municipais de Educação Infantil reformados ou construídos pelo PROINFANCIA.

Valor da Ata: R\$ 53.749,28 (cinquenta e três mil, setecentos e quarenta e nove reais e vinte e oito centavos)

PRAZO DE EXECUÇÃO: 12 (doze) meses contados da publicação da respectiva Ata de Registro de Preços.

PRAZO DE VIGENCIA: da data de assinatura a 60 (sessenta) dia após o término do seu prazo de execução.

DATA DE ASSINATURA: 20/06/2012. A ata de registro de preços, na íntegra, encontra-se disponível no site oficial do município.

Ata de Registro de Preços N.º SMGP 147/2012.

Processo Administrativo Licitatório N.º PAL/SMGP-24/2012.

Modalidade: PREGÃO PG/SMGP-55/2012.

Detentora da Ata: M do C M Oliveira Móveis.

Objeto: Registro de preço para eventual aquisição de móveis e equipamentos para unidades escolares de ensino fundamental Centro Municipais de Educação Infantil reformados ou construídos pelo PROINFANCIA.

Valor da Ata: R\$ 15.399,72 (quinze mil, trezentos e noventa e nove reais e setenta e dois centavos) ..

PRAZO DE EXECUÇÃO: 12 (doze) meses contados da publicação da respectiva Ata de Registro de Preços.

PRAZO DE VIGENCIA: da data de assinatura a 60 (sessenta) dia após o término do seu prazo de execução.

DATA DE ASSINATURA: 20/06/2012. A ata de registro de preços, na íntegra, encontra-se disponível no site oficial do município.

Ata de Registro de Preços N.º SMGP 148/2012.

Processo Administrativo Licitatório N.º PAL/SMGP-24/2012.

Modalidade: PREGÃO PG/SMGP-55/2012.

Detentora da Ata: Maqmóveis Indústria e Comércio de Móveis Ltda..

Objeto: Registro de preço para eventual aquisição de móveis e equipamentos para unidades escolares de ensino fundamental centro Municipais de Educação infantil reformados ou construídos pelo PROINFANCIA.

Valor da Ata: R\$ 236.276,16 (duzentos e trinta e seis mil, duzentos e setenta e seis reais e dezesseis centavos)..

PRAZO DE EXECUÇÃO: 12 (doze) meses contados da publicação da respectiva Ata de Registro de Preços.

PRAZO DE VIGENCIA: da data de assinatura a 60 (sessenta) dia após o término do seu prazo de execução.

DATA DE ASSINATURA: 20/06/2012. A ata de registro de preços, na íntegra, encontra-se disponível no site oficial do município

Ata de Registro de Preços N.º SMGP 149/2012.

Processo Administrativo Licitatório N.º PAL/SMGP-24/2012.

Modalidade: PREGÃO PG/SMGP-55/2012.

Detentora da Ata: Maziero e Beje Ltda.. Objeto: Registro de preço para eventual aquisição de móveis e equipamentos para unidades escolares de ensino fundamental centro Municipais de Educação infantil reformados ou construídos pelo PROINFANCIA. Valor da Ata: R\$ 23.181,86 (vinte e três mil, cento e oitenta e um reais e oitenta e seis centavos)..

PRAZO DE EXECUÇÃO: 12 (doze) meses contados da publicação da respectiva Ata de Registro de Preços.

PRAZO DE VIGENCIA: da data de assinatura a 60 (sessenta) dia após o término do seu prazo de execução.

DATA DE ASSINATURA: 20/06/2012. A ata de registro de preços, na íntegra, encontra-se disponível no site oficial do município

Ata de Registro de Preços N.º SMGP 151/2012.

Processo Administrativo Licitatório N.º PAL/SMGP-24/2012.

Modalidade: PREGÃO PG/SMGP-55/2012.

Detentora da Ata: Ofício 2 Papelaria Ltda.. Objeto: Registro de preço para eventual aquisição de móveis e equipamentos para unidades escolares de ensino fundamental Centro Municipais de Educação Infantil reformados ou construídos pelo PROINFANCIA. Valor da Ata: R\$ 25.037,74 (vinte e cinco mil, trinta e sete reais e setenta e quatro centavos)

PRAZO DE EXECUÇÃO: 12 (doze) meses contados da publicação da respectiva Ata de Registro de Preços.

PRAZO DE VIGENCIA: da data de assinatura a 60 (sessenta) dia após o término do seu prazo de execução.

DATA DE ASSINATURA: 20/06/2012. A ata de registro de preços, na íntegra, encontra-se disponível no site oficial do município

Ata de Registro de Preços N.º SMGP 153/2012.

Processo Administrativo Licitatório N.º PAL/SMGP-24/2012.

Modalidade: PREGÃO PG/SMGP-55/2012.

Detentora da Ata: POLICARBON INDÚSTRIA DE FILTROS E BEBEDOUROS LTDA..

Objeto: Registro de preço para eventual aquisição de móveis e equipamentos para unidades escolares de ensino fundamental Centro Municipais de Educação Infantil reformados ou construídos pelo PROINFANCIA.
Valor da Ata: R\$ 5.437,90 (cinco mil, quatrocentos e trinta e sete reais e noventa centavos)
PRAZO DE EXECUÇÃO: 12 (doze) meses contados da publicação da respectiva Ata de Registro de Preços.
PRAZO DE VIGENCIA: da data de assinatura a 60 (sessenta) dia após o término do seu prazo de execução.
DATA DE ASSINATURA: 20/06/2012. A ata de registro de preços, na íntegra, encontra-se disponível no site oficial do município

Ata de Registro de Preços N.º SMGP 154/2012.
Processo Administrativo Licitatório N.º PAL/SMGP-24/2012.

Modalidade: PREGÃO PG/SMGP-55/2012.
Detentora da Ata: Santaço Indústria de Móveis de Aço Ltda..
Objeto: Registro de preço para eventual aquisição de móveis e equipamentos para unidades escolares de ensino fundamental Centro Municipais de Educação Infantil reformados ou construídos pelo PROINFANCIA. Valor da Ata: R\$ 25.299,72 (vinte e cinco mil, duzentos e noventa e nove reais e setenta e dois centavos) .
PRAZO DE EXECUÇÃO: 12 (doze) meses contados da publicação da respectiva Ata de Registro de Preços. PRAZO DE VIGENCIA: da data de assinatura a 60 (sessenta) dia após o término do seu prazo de execução.
DATA DE ASSINATURA: 20/06/2012. A ata de registro de preços, na íntegra, encontra-se disponível no site oficial do município

Ata de Registro de Preços N.º SMGP 155/2012.
Processo Administrativo Licitatório N.º PAL/SMGP-24/2012.

Modalidade: PREGÃO PG/SMGP-55/2012.
Detentora da Ata: Unimóveis Indústria e Comércio de Móveis Escolares Ltda..
Objeto: Registro de preço para eventual aquisição de móveis e equipamentos para unidades escolares de ensino fundamental centro Municipais de Educação infantil reformados ou construídos pelo PROINFANCIA.
Valor da Ata: R\$ 44.782,08 (quarenta e quatro mil, setecentos e oitenta e dois reais e oito centavos).
PRAZO DE EXECUÇÃO: 12 (doze) meses contados da publicação da respectiva Ata de Registro de Preços.
PRAZO DE VIGENCIA: da data de assinatura a 60 (sessenta) dia após o término do seu prazo de execução.
DATA DE ASSINATURA: 20/06/2012. A ata de registro de preços, na íntegra, encontra-se disponível no site oficial do município

DISPENSA Nº DP/SMGP-83/2012.
PROCESSO ADMINISTRATIVO LICITATÓRIO Nº PAL/SMGP-0367/2012.

Art. 24, inciso XVII, da Lei Federal nº 8.666/93. OBJETO: Aquisição de material para a realização de revisão obrigatória de 1000 e 4000 km de 150 motocicletas HONDA XRE 300 viatura, ano 2012. Escolha do fornecedor condicionada à necessidade de manutenção da garantia.
SOLICITANTE: Secretaria Municipal de Defesa Social - SMDS.
CONTRATADA: KALLAS MOTO LTDA. - CNPJ: 01.678.008/0001-74
VALOR: R\$ 1.706,70 (MIL SETECENTOS E SEIS REAIS, E SETENTA CENTAVOS).
PRAZO DE EXECUÇÃO: O prazo de entrega é de até 10 (dez) dias, contados da data de recebimento da nota de empenho.
A entrega deverá ser efetuada em endereço indicado na Nota de Empenho.

AMS

AUTARQUIA MUNICIPAL DE SAÚDE

EDITAL

EDITAL 090/2012 - GSAP/DGTES/AMS

HOMOLOGA RESULTADO FINAL DO PROCESSO SELETIVO SIMPLIFICADO ABERTO PELO EDITAL 048/2012-GSAP/DGTES/AMS, PARA CONTRATAÇÃO, POR PRAZO DETERMINADO, DE AGENTES COMUNITÁRIOS DE SAÚDE, PARA ATENDER NECESSIDADE DE EXCEPCIONAL INTERESSE PÚBLICO DO MUNICÍPIO DE LONDRINA.

Faço pública, para conhecimento dos interessados, a homologação do resultado final do Processo Seletivo Simplificado, aberto pelo Edital 048/2012-GSAP/DGTES/AMS, para a contratação, por prazo determinado, de Agentes Comunitários de Saúde, para

atender necessidade de excepcional interesse público do Município de Londrina, conforme anexo único deste Edital.

Londrina, 03 de Julho de 2012. Homero Barbosa Neto - Prefeito do Município, Edson Antonio de Souza - Diretor Superintendente AMS

Anexo Único do Edital 090/2012-GSAP/DGTES/AMS - Homologa Resultado Final do Edital 048/2012-GSAP/DGTES/AMS

CLASSIF	CARGO	INSCRICAO	NOME	DATA DE NASCIMENTO	PROVA OBJETIVA	PROVA DE TITULOS	NOTA FINAL	SITUACAO
1	ALVORADA	12048027921	Aparecida Fatima De Jesus	8/9/1955	63,00	25,00	88,00	CLASSIFICADO
2	ALVORADA	12048012835	Edineusa Feliciano Scudeler	7/9/1965	69,00	0,00	69,00	CLASSIFICADO
3	ALVORADA	12048016865	Teresinha Conceicao Curti	11/12/1959	63,00	0,00	63,00	CLASSIFICADO
4	ALVORADA	12048002457	Juliana Bandeira Paulino	13/9/1987	60,00	0,00	60,00	CLASSIFICADO
5	ALVORADA	12048023519	Joao Paulo Visi Santana	20/3/1989	60,00	0,00	60,00	CLASSIFICADO
6	ALVORADA	12048009362	Angela Lumy Hatakeyama	5/2/1969	57,00	0,00	57,00	CLASSIFICADO
7	ALVORADA	12048013750	Alice Reiko Tanita Iwase	10/11/1954	54,00	0,00	54,00	CLASSIFICADO
8	ALVORADA	12048002406	Patricia Bicudo Romano Gabriel	24/1/1989	54,00	0,00	54,00	CLASSIFICADO
9	ALVORADA	12048012762	Evone Goncalves De Souza	22/9/1946	51,00	0,00	51,00	CLASSIFICADO
10	ALVORADA	12048002155	Aparecida De Fatima Bicudo Gabriel	10/5/1975	51,00	0,00	51,00	CLASSIFICADO
11	ALVORADA	12048013971	Elvira Goncalves De Souza	17/2/1954	48,00	0,00	48,00	CLASSIFICADO
12	ALVORADA	12048011391	Maria Aparecida Da Silva	19/4/1974	48,00	0,00	48,00	CLASSIFICADO
13	ALVORADA	12048001752	Maria Neusa Ribeiro De Amorim	5/7/1966	45,00	0,00	45,00	CLASSIFICADO
14	ALVORADA	12048032240	Danielly De Souza Ponce Ruiz	2/7/1979	45,00	0,00	45,00	CLASSIFICADO
15	ALVORADA	12048027905	Adenilde Soares De Moraes	14/9/1960	42,00	0,00	42,00	CLASSIFICADO
16	ALVORADA	12048013815	Sadao Iwase	20/11/1952	39,00	0,00	39,00	CLASSIFICADO
	ALVORADA	12048000047	Aleandra Kobayashi	16/11/1976	0,00	0,00	0,00	REPROVADO
	ALVORADA	12048014811	Alexandra Dos Santos Furlan	27/2/1987	0,00	0,00	0,00	REPROVADO
	ALVORADA	12048018019	Alexandre Rezende Da Silva	12/6/1974	0,00	0,00	0,00	REPROVADO
	ALVORADA	12048024124	Alzira De Abreu Lopes	12/1/1957	0,00	0,00	0,00	REPROVADO
	ALVORADA	12048004620	Carla Trindade Siqueira	31/7/1977	0,00	0,00	0,00	REPROVADO
	ALVORADA	12048009338	Claudia Grasso Assuncao Fonseca	23/11/1970	36,00	0,00	0,00	REPROVADO
	ALVORADA	12048026062	Claudio Ruiz	14/10/1974	0,00	0,00	0,00	REPROVADO
	ALVORADA	12048017381	Daniela Gabriel Macedo Consorte	27/9/1973	0,00	0,00	0,00	REPROVADO
	ALVORADA	12048019716	Daniele Cristina De Souza	3/11/1987	0,00	0,00	0,00	REPROVADO
	ALVORADA	12048022113	Deborá F Virgilino	11/1/1976	0,00	0,00	0,00	REPROVADO
	ALVORADA	12048013009	Eduardo Carvalho	13/7/1993	0,00	0,00	0,00	REPROVADO
	ALVORADA	12048028480	Ester Regina Bento Santos	13/4/1976	0,00	0,00	0,00	REPROVADO
	ALVORADA	12048027123	Guilherme Lara Machado	7/9/1990	0,00	0,00	0,00	REPROVADO
	ALVORADA	12048006827	Jose Bernardo Costa Neto	18/5/1978	0,00	0,00	0,00	REPROVADO
	ALVORADA	12048024132	Leticia Medalha Palomares Rufino	12/6/1981	0,00	0,00	0,00	REPROVADO
	ALVORADA	12048018671	Maria Alves Da Silva	27/10/1964	0,00	0,00	0,00	REPROVADO
	ALVORADA	12048008676	Maria Da Graca Pereira Schroeder	2/4/1993	0,00	0,00	0,00	REPROVADO
	ALVORADA	12048008811	Marta Janete Romeiro	18/3/1959	0,00	0,00	0,00	REPROVADO
	ALVORADA	12048006630	May Lynn Ikeda Imano	14/4/1969	0,00	0,00	0,00	REPROVADO
	ALVORADA	12048002775	Osorio Serrano Ortiz	16/10/1970	0,00	0,00	0,00	REPROVADO
	ALVORADA	12048008730	Patricia Akemi Iwase	1/6/1988	0,00	0,00	0,00	REPROVADO
	ALVORADA	12048010042	Priscila Parisotto Teixeira	17/3/1993	0,00	0,00	0,00	REPROVADO
	ALVORADA	12048026470	Rafael Ramos De Queiroz	10/4/1979	0,00	0,00	0,00	REPROVADO
	ALVORADA	12048003348	Renata Mieko Okubo	7/4/1977	0,00	0,00	0,00	REPROVADO
	ALVORADA	12048010700	Rogério Casone Beraldo	5/6/1985	0,00	0,00	0,00	REPROVADO
	ALVORADA	12048008617	Rosângela Alves Pereira Schroeder	8/6/1962	0,00	0,00	0,00	REPROVADO
	ALVORADA	12048001019	Rubens Tatsugi Hatakeyama	25/2/1965	0,00	0,00	0,00	REPROVADO
	ALVORADA	12048013548	Silvana De Fatima Monteiro	20/1/1988	0,00	0,00	0,00	REPROVADO
	ALVORADA	12048011090	Sueli Victal Polizel	16/11/1973	0,00	0,00	0,00	REPROVADO
	ALVORADA	12048034006	Tatiane Scudeler Capello	30/1/1987	0,00	0,00	0,00	REPROVADO
	ALVORADA	12048020382	Valerio Takashi Shimamoto	8/9/1969	0,00	0,00	0,00	REPROVADO
	ALVORADA	12048006851	Walter Tetsuo Okubo	21/8/1973	0,00	0,00	0,00	REPROVADO

CLASSIF	CARGO	INSCRICAO	NOME	DATA DE NASCIMENTO	PROVA OBJETIVA	PROVA DE TITULOS	NOTA FINAL	SITUACAO
1	AQUILES	12048001159	Andreia Cristina Britto Dos Santos	15/10/1983	66,00	25,00	91,00	CLASSIFICADO
2	AQUILES	12048030469	Raquel De Oliveira Cardoso	25/4/1979	63,00	25,00	88,00	CLASSIFICADO
3	AQUILES	12048019953	Elaine Aparecida Israel	4/5/1979	63,00	25,00	88,00	CLASSIFICADO
4	AQUILES	12048030906	Franciele Higino Bispo	22/1/1985	66,00	15,00	81,00	CLASSIFICADO
5	AQUILES	12048029738	Maria Cristina Chagas	8/3/1976	63,00	17,50	80,50	CLASSIFICADO
6	AQUILES	12048004239	Adriana Aparecida Oliveira	25/5/1983	69,00	5,00	74,00	CLASSIFICADO
7	AQUILES	12048024310	Andreia Cristina De Camargo Dutra	16/11/1984	57,00	15,00	72,00	CLASSIFICADO
8	AQUILES	12048005120	Isabel Cristina De Lima	16/10/1972	60,00	10,00	70,00	CLASSIFICADO
9	AQUILES	12048019686	Camila Regina Do Nascimento	1/6/1988	69,00	0,00	69,00	CLASSIFICADO
10	AQUILES	12048030400	Nelzeni Igino Bispo	17/6/1963	66,00	2,50	68,50	CLASSIFICADO
11	AQUILES	12048030426	Maria Rosiene Leite	27/6/1964	63,00	0,00	63,00	CLASSIFICADO
12	AQUILES	12048008552	Luciana Cristina Martins	6/10/1977	63,00	0,00	63,00	CLASSIFICADO
13	AQUILES	12048014293	Claudia Freire	14/8/1978	63,00	0,00	63,00	CLASSIFICADO
14	AQUILES	12048024043	Monica Davina De Souza	8/6/1975	60,00	2,50	62,50	CLASSIFICADO
15	AQUILES	12048004085	Leila Moreira Do Carmo	26/11/1961	60,00	0,00	60,00	CLASSIFICADO
16	AQUILES	12048021281	Maria Lucia Do Nascimento Ribeiro	23/5/1968	60,00	0,00	60,00	CLASSIFICADO
17	AQUILES	12048033476	Neila Gonzaga Da Costa	12/11/1968	57,00	0,00	57,00	CLASSIFICADO
18	AQUILES	12048012339	Ana Carolina Ribeiro De Oliveira	1/11/1982	57,00	0,00	57,00	CLASSIFICADO
19	AQUILES	12048020129	Paulo Adriano Lopes Da Silva	8/7/1983	57,00	0,00	57,00	CLASSIFICADO
20	AQUILES	12048029665	Stefany Laleska Venancio	28/3/1994	57,00	0,00	57,00	CLASSIFICADO
21	AQUILES	12048002414	Mariuce Amorim De Souza	10/10/1964	54,00	0,00	54,00	CLASSIFICADO

continua...

22	AQUILES	12048034553	Jocineia Mendes De Freitas	20/6/1973	54,00	0,00	54,00	CLASSIFICADO
23	AQUILES	12048035274	Eva Da Silva	9/12/1977	54,00	0,00	54,00	CLASSIFICADO
24	AQUILES	12048001248	Bianca Gomes Mirabile	13/4/1989	54,00	0,00	54,00	CLASSIFICADO
25	AQUILES	12048031392	Rachel Vieira Ichikama	15/5/1965	51,00	0,00	51,00	CLASSIFICADO
26	AQUILES	12048018566	Josiane Aparecida Dos Santos Dias	23/8/1967	51,00	0,00	51,00	CLASSIFICADO
27	AQUILES	12048018531	Simone Silvestre Da Silva	10/7/1976	51,00	0,00	51,00	CLASSIFICADO
28	AQUILES	12048019503	Valeria Santos Rodrigues	10/7/1977	51,00	0,00	51,00	CLASSIFICADO
29	AQUILES	12048002813	Thais Marques De Sousa	15/3/1988	51,00	0,00	51,00	CLASSIFICADO
30	AQUILES	12048005430	Carla Cristiane Inacio Ferreira	12/11/1988	51,00	0,00	51,00	CLASSIFICADO
31	AQUILES	12048034758	Rozani Novaski Ricarte	1/1/1967	48,00	0,00	48,00	CLASSIFICADO
32	AQUILES	12048024167	Lucilene Aparecida Paixao	11/5/1969	48,00	0,00	48,00	CLASSIFICADO
33	AQUILES	12048031066	Carmen Patricia Pereira	15/2/1970	48,00	0,00	48,00	CLASSIFICADO
34	AQUILES	12048006673	Leonora Cristina Galdin	30/3/1978	48,00	0,00	48,00	CLASSIFICADO
35	AQUILES	12048013319	Elizandra Keli Da Silva Oliveira	17/11/1979	48,00	0,00	48,00	CLASSIFICADO
36	AQUILES	12048020374	Bruno Antonio Dos Santos	18/5/1990	48,00	0,00	48,00	CLASSIFICADO
37	AQUILES	12048013734	Geralda Marques De Barros	24/5/1968	45,00	0,00	45,00	CLASSIFICADO
38	AQUILES	12048007637	Thais Andrielly Vieira Rufino	28/9/1992	45,00	0,00	45,00	CLASSIFICADO
39	AQUILES	12048008960	Rosilda De Oliveira Godoy	15/8/1964	42,00	0,00	42,00	CLASSIFICADO
40	AQUILES	12048029924	Marcia Da Silva	4/6/1973	42,00	0,00	42,00	CLASSIFICADO
41	AQUILES	12048016180	Eliana Soares Dos Santos	5/1/1978	42,00	0,00	42,00	CLASSIFICADO
42	AQUILES	12048031341	Daniele Franco	28/4/1983	42,00	0,00	42,00	CLASSIFICADO
43	AQUILES	12048012495	Maria Amelia Dos Reis Lima	19/5/1961	39,00	0,00	39,00	CLASSIFICADO
44	AQUILES	12048022504	Leila Sandra Placido Batista	25/5/1971	39,00	0,00	39,00	CLASSIFICADO
45	AQUILES	12048009478	Marly Pereira Da Silva	14/8/1971	39,00	0,00	39,00	CLASSIFICADO
46	AQUILES	12048035789	Rebeca Harume Kataoka	7/6/1994	39,00	0,00	39,00	CLASSIFICADO
	AQUILES	12048022105	Alan Rodrigo Silva Oliveira	21/11/1993	0,00	0,00	0,00	REPROVADO
	AQUILES	12048021508	Alexandre Hideki Kikuchi	1/6/1976	0,00	0,00	0,00	REPROVADO
	AQUILES	12048026518	Alexandre Paulo Dos Santos	28/10/1991	0,00	0,00	0,00	REPROVADO
	AQUILES	12048005464	Aline Velani De Barros	13/4/1982	0,00	0,00	0,00	REPROVADO
	AQUILES	12048007513	Amanda De Oliveira Alves Bueno	13/5/1985	0,00	0,00	0,00	REPROVADO
	AQUILES	12048010786	Ana Elisa De Souza	8/5/1975	0,00	0,00	0,00	REPROVADO
	AQUILES	12048019929	Ana Lucia Dos Santos	8/7/1959	0,00	0,00	0,00	REPROVADO
	AQUILES	12048023985	Ana Maria Da Silva	24/8/1971	0,00	0,00	0,00	REPROVADO
	AQUILES	12048003399	Andrea Luiza Aparecida Braga	23/4/1986	0,00	0,00	0,00	REPROVADO
	AQUILES	12048018825	Andreia Leticia Caldeira Da Silva Felizardo	11/3/1977	0,00	0,00	0,00	REPROVADO
	AQUILES	12048005901	Andressa Maria Lopes Da Silva	9/5/1994	0,00	0,00	0,00	REPROVADO
	AQUILES	12048035738	Arcanja Keli Mendes De Freitas	4/11/1980	33,00	0,00	0,00	REPROVADO
	AQUILES	12048008340	Carlos Cesar Berna	17/9/1959	0,00	0,00	0,00	REPROVADO
	AQUILES	12048028219	Carlos Cesar Siqueira	27/5/1962	0,00	0,00	0,00	REPROVADO
	AQUILES	12048013203	Cintia Gabriely Mariano De Oliveira	1/9/1993	0,00	0,00	0,00	REPROVADO
	AQUILES	12048014030	Daniele Aparecida Da Silva	5/11/1990	0,00	0,00	0,00	REPROVADO
	AQUILES	12048000870	Deborah Regina Lopes Oliveira	6/9/1970	0,00	0,00	0,00	REPROVADO
	AQUILES	12048024981	Denise Aparecida Dos Santos	8/7/1983	0,00	0,00	0,00	REPROVADO
	AQUILES	12048012606	Dhanielly Cristhine Lima	9/6/1981	30,00	0,00	0,00	REPROVADO
	AQUILES	12048008625	Edina Garcia Santos	9/6/1961	0,00	0,00	0,00	REPROVADO
	AQUILES	12048000489	Eliane Menezes Perantoni De Almeida	24/1/1992	0,00	0,00	0,00	REPROVADO
	AQUILES	12048031520	Erica Cruz De Souza	20/9/1984	0,00	0,00	0,00	REPROVADO
	AQUILES	12048000209	Fabiana Dos Santos Tschurtschenthaler	6/4/1983	0,00	0,00	0,00	REPROVADO
	AQUILES	12048029860	Fabio Tiburcio De Oliveira	17/2/1986	0,00	0,00	0,00	REPROVADO
	AQUILES	12048003364	Fernanda Aparecida Ruzsilla De Souza Do Rozario	26/12/1977	33,00	0,00	0,00	REPROVADO
	AQUILES	12048013602	Fernando Aparecido Haura	22/3/1985	0,00	0,00	0,00	REPROVADO
	AQUILES	12048010352	Geiza Da Silva Oliveira Dos Santos	14/8/1959	0,00	0,00	0,00	REPROVADO
	AQUILES	12048014820	Gustavo Pinheiro Da Silva	22/7/1994	0,00	0,00	0,00	REPROVADO
	AQUILES	12048013688	Irene Ramos Da Silva	8/10/1964	0,00	0,00	0,00	REPROVADO
	AQUILES	12048027190	Islaine Ramos	6/1/1983	0,00	0,00	0,00	REPROVADO
	AQUILES	12048002120	Ivaneide Roberto	3/10/1970	0,00	0,00	0,00	REPROVADO
	AQUILES	12048014862	Janete Anelli Souto	19/5/1961	30,00	0,00	0,00	REPROVADO
	AQUILES	12048002864	Jeferson Lauro	14/8/1978	0,00	0,00	0,00	REPROVADO
	AQUILES	12048008595	Jeiny Lima Dos Santos	21/8/1986	0,00	0,00	0,00	REPROVADO
	AQUILES	12048010697	Jenifer Goncalves Brito	18/7/1987	0,00	0,00	0,00	REPROVADO
	AQUILES	12048029576	Joao Paulo Cruz	30/5/1991	0,00	0,00	0,00	REPROVADO
	AQUILES	12048032674	Jose Arilson De Jesus	17/8/1975	30,00	0,00	0,00	REPROVADO
	AQUILES	12048027751	Josiane Da Silva Santos	8/9/1987	0,00	0,00	0,00	REPROVADO
	AQUILES	12048014005	Josiane Do Rocio Pires	31/12/1983	0,00	0,00	0,00	REPROVADO
	AQUILES	12048001000	Julio Cesar Zanin Camillo	28/7/1991	0,00	0,00	0,00	REPROVADO
	AQUILES	12048030299	Kadna Domingos De Souza	12/2/1994	33,00	0,00	0,00	REPROVADO
	AQUILES	12048015133	Katia Flavia Araujo Krokus	5/1/1988	0,00	0,00	0,00	REPROVADO
	AQUILES	12048025724	Keila Goncalves Da Paixao	10/12/1989	33,00	0,00	0,00	REPROVADO
	AQUILES	12048008935	Kelly Cristina Soares	20/6/1994	0,00	0,00	0,00	REPROVADO
	AQUILES	12048025910	Leticia Julia De Almeida	24/7/1990	0,00	0,00	0,00	REPROVADO
	AQUILES	12048015060	Lincoln Erick Custodio	19/7/1993	0,00	0,00	0,00	REPROVADO
	AQUILES	12048026402	Luana Caroline Alves De Moraes	26/1/1995	0,00	0,00	0,00	REPROVADO
	AQUILES	12048026453	Lucas Soledade Alves	12/12/1991	0,00	0,00	0,00	REPROVADO
	AQUILES	12048023225	Lucas Vinicius Lemos Alexandre	5/1/1988	0,00	0,00	0,00	REPROVADO
	AQUILES	12048033808	Luciane Regina Santana	6/3/1979	0,00	0,00	0,00	REPROVADO
	AQUILES	12048025929	Lucinei Aparecido Rodrigues	25/5/1990	0,00	0,00	0,00	REPROVADO
	AQUILES	12048001680	Luiz Fernando Calastro Ferreira	17/11/1988	0,00	0,00	0,00	REPROVADO
	AQUILES	12048001922	Marcio Paulo Kureski	13/7/1979	0,00	0,00	0,00	REPROVADO
	AQUILES	12048019783	Marco Andre Da Silva	23/11/1978	0,00	0,00	0,00	REPROVADO

continua...

	AQUILES	12048019813	Maria De Fatima Pinheiro Silva	15/1/1976	0,00	0,00	0,00	REPROVADO
	AQUILES	12048019325	Maria Lourencio Da Silva Parreira	23/9/1969	30,00	0,00	0,00	REPROVADO
	AQUILES	12048015931	Mauro Aparecido De Oliveira	15/11/1964	0,00	0,00	0,00	REPROVADO
	AQUILES	12048008943	Melissa Farias Aparecido Da Silva	16/3/1987	0,00	0,00	0,00	REPROVADO
	AQUILES	12048011316	Milena Santos De Souza	1/9/1974	0,00	0,00	0,00	REPROVADO
	AQUILES	12048022172	Ocimar Goncalves Da Paixao	3/12/1966	0,00	0,00	0,00	REPROVADO
	AQUILES	12048026950	Olga Riciolina Machado	26/11/1969	0,00	0,00	0,00	REPROVADO
	AQUILES	12048031139	Orlinda Antunes Dos Santos	21/10/1973	0,00	0,00	0,00	REPROVADO
	AQUILES	12048011464	Patricia Dos Reis Paiva	23/9/1991	0,00	0,00	0,00	REPROVADO
	AQUILES	12048018469	Patricia Subtil Da Silva	21/8/1981	0,00	0,00	0,00	REPROVADO
	AQUILES	12048025783	Redineia Fragoso Ramos	3/11/1975	0,00	0,00	0,00	REPROVADO
	AQUILES	12048031635	Reginaldo Lucio Correa	3/8/1973	27,00	0,00	0,00	REPROVADO
	AQUILES	12048025899	Sidinei Cardoso Da Silva	9/8/1975	0,00	0,00	0,00	REPROVADO
	AQUILES	12048029312	Simone Janurio De Souza	12/6/1982	36,00	0,00	0,00	REPROVADO
	AQUILES	12048016342	Solange Martins	12/10/1982	0,00	0,00	0,00	REPROVADO
	AQUILES	12048030817	Solange Moises Borba Farias Silva	19/9/1970	0,00	0,00	0,00	REPROVADO
	AQUILES	12048021591	Stephane Christina Dos Santos	15/9/1994	0,00	0,00	0,00	REPROVADO
	AQUILES	12048015788	Sthefanny Pinheiro Do Nascimento Galdino	30/11/1985	0,00	0,00	0,00	REPROVADO
	AQUILES	12048028847	Suzane Cristina Portela	21/4/1990	0,00	0,00	0,00	REPROVADO
	AQUILES	12048010549	Vagner Jorge Brandao	13/5/1981	0,00	0,00	0,00	REPROVADO
	AQUILES	12048027212	Valdete Pareira Dantas	25/10/1966	0,00	0,00	0,00	REPROVADO
	AQUILES	12048014900	Valdirene Lopes De Oliveira Martins	11/3/1986	0,00	0,00	0,00	REPROVADO
	AQUILES	12048021540	Valeria Fernandes De Goes	23/3/1976	0,00	0,00	0,00	REPROVADO
	AQUILES	12048026100	Viviane Aparecida Jacintho Gomes	26/7/1988	0,00	0,00	0,00	REPROVADO

CLASSIF	CARGO	INSCRICAO	NOME	DATA DE NASCIMENTO	PROVA OBJETIVA	PROVA DE TITULOS	NOTA FINAL	SITUACAO
1	ARMINDO	12048004247	Aparecida Marilena Cossa	27/1/1967	66,00	25,00	91,00	CLASSIFICADO
2	ARMINDO	12048003712	Lucenir Venancio Dos Santos	26/8/1977	66,00	17,50	83,50	CLASSIFICADO
3	ARMINDO	12048009915	Elenice De Fatima Ridao	6/2/1977	72,00	10,00	82,00	CLASSIFICADO
4	ARMINDO	12048018280	Luzia Pires Cardias	12/10/1949	51,00	25,00	76,00	CLASSIFICADO
5	ARMINDO	12048004271	Angelina Batista De Almeida Sales	7/10/1985	60,00	15,00	75,00	CLASSIFICADO
6	ARMINDO	12048023144	Lenice Pereira Do Nascimento	13/1/1979	66,00	7,50	73,50	CLASSIFICADO
7	ARMINDO	12048021079	Luiz Alexandre Lins Trannin	4/11/1992	66,00	5,00	71,00	CLASSIFICADO
8	ARMINDO	12048004212	Eliomara Marques Dos Santos Sutil	28/5/1975	63,00	7,50	70,50	CLASSIFICADO
9	ARMINDO	12048000012	Josiane Do Santos Souza	7/11/1979	57,00	12,50	69,50	CLASSIFICADO
10	ARMINDO	12048014919	Alexandra Bergstron	14/2/1976	69,00	0,00	69,00	CLASSIFICADO
11	ARMINDO	12048035266	Carla Cristiane Vaz De Lima	16/3/1985	69,00	0,00	69,00	CLASSIFICADO
12	ARMINDO	12048010166	Nazare Nunes De Barros	29/10/1964	66,00	0,00	66,00	CLASSIFICADO
13	ARMINDO	12048002376	Valeria Regina Chagas	20/12/1974	54,00	10,00	64,00	CLASSIFICADO
14	ARMINDO	12048032798	Claudineia Da Silva Bertolucci	7/1/1981	63,00	0,00	63,00	CLASSIFICADO
15	ARMINDO	12048034243	Ricardo Henrique Chagas	24/7/1983	63,00	0,00	63,00	CLASSIFICADO
16	ARMINDO	12048015087	Marcia Pinheiro Santana	30/10/1972	60,00	0,00	60,00	CLASSIFICADO
17	ARMINDO	12048000543	Jaqueline De Oliveira Bueno	19/12/1981	60,00	0,00	60,00	CLASSIFICADO
18	ARMINDO	12048033115	Angelica De Almeida Sales	29/5/1987	60,00	0,00	60,00	CLASSIFICADO
19	ARMINDO	12048002694	Maria Jose Cordeiro Da Silva Paulino	23/3/1966	57,00	2,50	59,50	CLASSIFICADO
20	ARMINDO	12048011677	Sonia Aparecida Da Silva	22/7/1980	57,00	2,50	59,50	CLASSIFICADO
21	ARMINDO	12048004387	Marcia Cristina Da Silva	15/6/1961	54,00	5,00	59,00	CLASSIFICADO
22	ARMINDO	12048018582	Adriana Pereira Rosa Davanço	26/2/1977	54,00	5,00	59,00	CLASSIFICADO
23	ARMINDO	12048003410	Mariza Aparecida Soares	1/3/1972	51,00	7,50	58,50	CLASSIFICADO
24	ARMINDO	12048004956	Cristiane Aparecida Almirao Juliani	13/8/1971	57,00	0,00	57,00	CLASSIFICADO
25	ARMINDO	12048001094	Alberico Fagundes Da Silva	24/4/1977	57,00	0,00	57,00	CLASSIFICADO
26	ARMINDO	12048018272	Daniela Aparecida Silva Sant'Ana	11/10/1978	57,00	0,00	57,00	CLASSIFICADO
27	ARMINDO	12048027522	Ana Natalia De Almeida Sales	25/12/1983	57,00	0,00	57,00	CLASSIFICADO
28	ARMINDO	12048032720	Isabela Magalhaes Dos Santos	2/7/1991	57,00	0,00	57,00	CLASSIFICADO
29	ARMINDO	12048019155	Maria Lucia Batista Santos	14/4/1958	54,00	0,00	54,00	CLASSIFICADO
30	ARMINDO	12048010263	Jairo Aparecido	5/3/1964	54,00	0,00	54,00	CLASSIFICADO
31	ARMINDO	12048031619	Sonia Mateus De Souza	6/10/1970	54,00	0,00	54,00	CLASSIFICADO
32	ARMINDO	12048023551	Emerson Barbosa Quintanilha	20/11/1971	54,00	0,00	54,00	CLASSIFICADO
33	ARMINDO	12048005235	Andrea De Almeida Silva	23/5/1974	54,00	0,00	54,00	CLASSIFICADO
34	ARMINDO	12048025163	Marlene Golcalves	17/6/1983	54,00	0,00	54,00	CLASSIFICADO
35	ARMINDO	12048020064	Cleonice Oliveira Da Silva	4/4/1961	51,00	0,00	51,00	CLASSIFICADO
36	ARMINDO	12048012525	Ivaniice Rosa Do Prado	14/4/1965	51,00	0,00	51,00	CLASSIFICADO
37	ARMINDO	12048006436	Luzia De Fatima Batista Pavanato	27/4/1971	51,00	0,00	51,00	CLASSIFICADO
38	ARMINDO	12048009516	Mirian De Melo Quirino	21/8/1989	51,00	0,00	51,00	CLASSIFICADO
39	ARMINDO	12048026011	Barbara Steffany Do Nascimento Zequini	26/8/1989	51,00	0,00	51,00	CLASSIFICADO
40	ARMINDO	12048022083	Luiz Eduardo Caetano Figueiredo	29/4/1990	51,00	0,00	51,00	CLASSIFICADO
41	ARMINDO	12048018353	Edna Piva Gouveia	8/7/1958	48,00	0,00	48,00	CLASSIFICADO
42	ARMINDO	12048019260	Meire Apda Lataro	7/1/1965	48,00	0,00	48,00	CLASSIFICADO
43	ARMINDO	12048016741	Elizabeth Martins Dos Reis	18/11/1953	45,00	0,00	45,00	CLASSIFICADO
44	ARMINDO	12048024361	Cenira Zeni Gomes Dos Santos	23/9/1955	45,00	0,00	45,00	CLASSIFICADO
45	ARMINDO	12048023616	Sueli Aparecida Semensato	1/6/1968	45,00	0,00	45,00	CLASSIFICADO
46	ARMINDO	12048008919	Derli Germano De Oliveira	11/7/1969	45,00	0,00	45,00	CLASSIFICADO
47	ARMINDO	12048005359	Ronny Hirokyuki Fukui	12/4/1972	45,00	0,00	45,00	CLASSIFICADO
48	ARMINDO	12048008714	Angela Mafalda Gobbo	3/4/1978	45,00	0,00	45,00	CLASSIFICADO
49	ARMINDO	12048006711	Keli Fernanda Costa	17/12/1986	45,00	0,00	45,00	CLASSIFICADO
50	ARMINDO	12048001302	Adelia De Oliveira Alves	27/7/1970	42,00	0,00	42,00	CLASSIFICADO
51	ARMINDO	12048035029	Patricia Aparecida Salcedo	10/11/1981	42,00	0,00	42,00	CLASSIFICADO
52	ARMINDO	12048025848	Criatiano Roberto Bezerra	25/2/1982	42,00	0,00	42,00	CLASSIFICADO

continua...

53	ARMINDO	12048007580	Maria Helena Da Silva Ramazotti	20/3/1963	39,00	0,00	39,00	CLASSIFICADO
54	ARMINDO	12048005995	Agda Martiins Pereira	23/1/1974	39,00	0,00	39,00	CLASSIFICADO
55	ARMINDO	12048008170	Leonardo Do Prado Bianconi Calixto	14/8/1992	39,00	0,00	39,00	CLASSIFICADO
	ARMINDO	12048001493	Alessandra Ferreira Rodrigues Da Silva	9/5/1981	0,00	0,00	0,00	REPROVADO
	ARMINDO	12048024248	Alexsandra Costa Portella	25/7/1990	0,00	0,00	0,00	REPROVADO
	ARMINDO	12048026984	Aline Vanzela	10/5/1989	15,00	0,00	0,00	REPROVADO
	ARMINDO	12048026151	Angela Raimundo Dos Santos	12/5/1988	0,00	0,00	0,00	REPROVADO
	ARMINDO	12048017411	Cacilda Lima Da Silva	21/6/1982	0,00	0,00	0,00	REPROVADO
	ARMINDO	12048027476	Caio Guilherme Correa Volpato	10/10/1989	0,00	0,00	0,00	REPROVADO
	ARMINDO	12048022458	Camila Luiza De Souza	25/7/1988	0,00	0,00	0,00	REPROVADO
	ARMINDO	12048025392	Camilla Teixeira Barbosa Lacerda	23/4/1993	0,00	0,00	0,00	REPROVADO
	ARMINDO	12048012789	Carlos Alberto Ferreira Dos Santos	4/3/1970	0,00	0,00	0,00	REPROVADO
	ARMINDO	12048025481	Carmen Teixeira	14/10/1969	0,00	0,00	0,00	REPROVADO
	ARMINDO	12048024400	Caroline Brenes Duraes	12/10/1980	0,00	0,00	0,00	REPROVADO
	ARMINDO	12048001361	Clauzenir Da Silva Santos	6/9/1964	0,00	0,00	0,00	REPROVADO
	ARMINDO	12048012363	Cleonice De Fatima Marques	7/7/1970	0,00	0,00	0,00	REPROVADO
	ARMINDO	12048027948	Cristiane Ramos Pereir	20/10/1984	0,00	0,00	0,00	REPROVADO
	ARMINDO	12048003674	Daniel Alvaro Lima De Souza	1/9/1989	0,00	0,00	0,00	REPROVADO
	ARMINDO	12048024434	Daniel Burque Garcia	25/11/1979	0,00	0,00	0,00	REPROVADO
	ARMINDO	12048006070	Dilson Alves Farias Da Silva	23/11/1981	0,00	0,00	0,00	REPROVADO
	ARMINDO	12048030493	Dirce Marcal Da Silva	13/5/1970	0,00	0,00	0,00	REPROVADO
	ARMINDO	12048022075	Ed Frank Fernandes	7/1/1977	0,00	0,00	0,00	REPROVADO
	ARMINDO	12048026097	Elias Lourival Roque Dos Santos	15/3/1986	0,00	0,00	0,00	REPROVADO
	ARMINDO	12048035134	Elisabete Regina Correa Silva	24/9/1976	0,00	0,00	0,00	REPROVADO
	ARMINDO	12048031570	Erica Antonia Batista	24/6/1985	33,00	0,00	0,00	REPROVADO
	ARMINDO	12048026330	Ester Sutil Machado Da Mota	22/1/1993	0,00	0,00	0,00	REPROVADO
	ARMINDO	12048018620	Fabiana Do Rocio Ida Bolonhesi	17/6/1971	0,00	0,00	0,00	REPROVADO
	ARMINDO	12048035690	Fabiana Raimundo Dos Santos	5/3/1990	0,00	0,00	0,00	REPROVADO
	ARMINDO	12048011120	Fatima Candido De Almeida	7/8/1965	0,00	0,00	0,00	REPROVADO
	ARMINDO	12048029762	Franciele Da Silva Freitas	20/9/1990	0,00	0,00	0,00	REPROVADO
	ARMINDO	12048011510	Giliardi Hernandes Ferreira	11/5/1992	0,00	0,00	0,00	REPROVADO
	ARMINDO	12048004310	Gladson Alves Camargo	25/7/1969	0,00	0,00	0,00	REPROVADO
	ARMINDO	12048000799	Grasiella Garcia Goncalves Fagundes	16/9/1978	0,00	0,00	0,00	REPROVADO
	ARMINDO	12048001604	Ines Gomes Alves Santana	2/7/1963	33,00	0,00	0,00	REPROVADO
	ARMINDO	12048032585	Ivete Morais Ribeiro	23/12/1963	0,00	0,00	0,00	REPROVADO
	ARMINDO	12048002007	Jackeline Ormonde	27/5/1988	0,00	0,00	0,00	REPROVADO
	ARMINDO	12048024329	Janaina Tatiane Da Silva	9/5/1990	0,00	0,00	0,00	REPROVADO
	ARMINDO	12048021834	Janete Pereira De Souza	4/6/1976	27,00	0,00	0,00	REPROVADO
	ARMINDO	12048035584	Jessica De Paulo	23/7/1994	0,00	0,00	0,00	REPROVADO
	ARMINDO	12048017616	Joao Edson Martins	24/9/1959	0,00	0,00	0,00	REPROVADO
	ARMINDO	12048003356	Josicler Magda Gozzo Oliveira	7/1/1971	0,00	0,00	0,00	REPROVADO
	ARMINDO	12048028138	Julie Romao Jose De Souza	16/11/1989	0,00	0,00	0,00	REPROVADO
	ARMINDO	12048018477	Karin Suemi Muraoka	24/2/1980	30,00	0,00	0,00	REPROVADO
	ARMINDO	12048013912	Katia Marques Ribeiro Santos	31/12/1976	0,00	0,00	0,00	REPROVADO
	ARMINDO	12048003780	Leandro Ferreira Da Silva	24/8/1991	0,00	0,00	0,00	REPROVADO
	ARMINDO	12048025694	Lilian Bertoletto Da Silva Rodrigues	20/6/1981	0,00	0,00	0,00	REPROVADO
	ARMINDO	12048010778	Lucilia Rosa	16/7/1980	0,00	0,00	0,00	REPROVADO
	ARMINDO	12048010174	Magali Bueno Marques	16/4/1969	0,00	0,00	0,00	REPROVADO
	ARMINDO	12048002740	Maria Angelina Uzai	18/1/1958	0,00	0,00	0,00	REPROVADO
	ARMINDO	12048016032	Maria De Fatima Fagundes	26/8/1957	27,00	0,00	0,00	REPROVADO
	ARMINDO	12048006932	Maria De Lourdes Ribeiro	18/6/1968	0,00	0,00	0,00	REPROVADO
	ARMINDO	12048020404	Maria Rosa Grandolfi	5/3/1957	0,00	0,00	0,00	REPROVADO
	ARMINDO	12048000837	Marta Ferreira Bruni Marinho	24/12/1968	0,00	0,00	0,00	REPROVADO
	ARMINDO	12048011480	Marta Vaz Hernandes Ferreira	17/5/1968	36,00	0,00	0,00	REPROVADO
	ARMINDO	12048019961	Maycon Melkizedeki Dias De Oliveira	13/5/1993	0,00	0,00	0,00	REPROVADO
	ARMINDO	12048028154	Meyre Regina Costa Dantas	23/7/1972	0,00	0,00	0,00	REPROVADO
	ARMINDO	12048007394	Nilda De Fatima Lacerda Sobrinho	29/6/1961	0,00	0,00	0,00	REPROVADO
	ARMINDO	12048015800	Nilda Moreira Da Silva	9/5/1977	0,00	0,00	0,00	REPROVADO
	ARMINDO	12048028243	Nivea Fernanda Meira De Souza	30/5/1981	36,00	0,00	0,00	REPROVADO
	ARMINDO	12048017098	Renata Costa Pereira	1/1/1975	0,00	0,00	0,00	REPROVADO
	ARMINDO	12048019295	Ricardo Jorge Batista Miguel	9/4/1968	0,00	0,00	0,00	REPROVADO
	ARMINDO	12048024663	Rodrigo Clodoaldo De Souza	26/1/1988	0,00	0,00	0,00	REPROVADO
	ARMINDO	12048003011	Rosangela Fernandes	28/9/1968	0,00	0,00	0,00	REPROVADO
	ARMINDO	12048012266	Roselda De Oliveira Lombardi	28/7/1978	0,00	0,00	0,00	REPROVADO
	ARMINDO	12048006703	Silvana Aparecida Da Silva	3/8/1978	0,00	0,00	0,00	REPROVADO
	ARMINDO	12048011740	Tamires De Sousa Berveglieri Mello	29/4/1990	0,00	0,00	0,00	REPROVADO
	ARMINDO	12048009257	Terezinha Margarete Monti	8/12/1957	36,00	0,00	0,00	REPROVADO
	ARMINDO	12048002520	Thiago Simoes Morini	28/7/1984	0,00	0,00	0,00	REPROVADO
	ARMINDO	12048000462	Vanessa Tiba Galdeano	22/2/1990	0,00	0,00	0,00	REPROVADO
	ARMINDO	12048008323	Victor Fernando Camargo De Oliveira	22/8/1986	0,00	0,00	0,00	REPROVADO
	ARMINDO	12048024850	Vilma Aparecida De Melo Schumacher	16/12/1962	0,00	0,00	0,00	REPROVADO
	ARMINDO	12048026739	Wellington Alves Gaspar	28/9/1986	0,00	0,00	0,00	REPROVADO
	ARMINDO	12048016369	Wilson Rubens Giangarelli Netto	27/1/1991	0,00	0,00	0,00	REPROVADO

CLASSIF	CARGO	INSCRICAO	NOME	DATA DE NASCIMENTO	PROVA OBJETIVA	PROVA DE TITULOS	NOTA FINAL	SITUACAO
1	BANDEIRANT	12048006231	Celi Avelar Geraldis	26/6/1967	66,00	25,00	91,00	CLASSIFICADO
2	BANDEIRANT	12048024256	Marlene Silvestre Vieira Da Silva	17/7/1976	66,00	25,00	91,00	CLASSIFICADO
3	BANDEIRANT	12048015230	Vera Lucia Ramos	7/3/1963	63,00	25,00	88,00	CLASSIFICADO

continua...

4	BANDEIRANT	12048019627	Elizabeth De Jesus Tiroli	18/9/1963	60,00	17,50	77,50	CLASSIFICADO
5	BANDEIRANT	12048014315	Antonia Da Silva	25/10/1956	51,00	25,00	76,00	CLASSIFICADO
6	BANDEIRANT	12048023667	Rodney Alexandre Benicio	3/8/1970	54,00	20,00	74,00	CLASSIFICADO
7	BANDEIRANT	12048024060	Elisangela Pereira Scarpelin	19/8/1975	66,00	2,50	68,50	CLASSIFICADO
8	BANDEIRANT	12048028561	Hellen Maria Cardoso De Souza	4/6/1971	66,00	0,00	66,00	CLASSIFICADO
9	BANDEIRANT	12048009354	Natalia Julio Ramos	4/10/1993	66,00	0,00	66,00	CLASSIFICADO
10	BANDEIRANT	12048026992	Roseli Padial	19/6/1963	63,00	0,00	63,00	CLASSIFICADO
11	BANDEIRANT	12048034332	Jaqueline Caetano Pereira	1/11/1987	63,00	0,00	63,00	CLASSIFICADO
12	BANDEIRANT	12048027042	Diego Padial Domingues	21/9/1994	63,00	0,00	63,00	CLASSIFICADO
13	BANDEIRANT	12048000179	Silvia Helena Esteves De Souza	13/5/1971	60,00	0,00	60,00	CLASSIFICADO
14	BANDEIRANT	12048032208	Ronisa Nunes Cruz	22/10/1972	60,00	0,00	60,00	CLASSIFICADO
15	BANDEIRANT	12048013890	Soraya Cotrim	30/4/1981	60,00	0,00	60,00	CLASSIFICADO
16	BANDEIRANT	12048030256	Fernanda Cristina Alberici	18/8/1983	60,00	0,00	60,00	CLASSIFICADO
17	BANDEIRANT	12048010271	Talita Santos Da Silva	13/9/1995	60,00	0,00	60,00	CLASSIFICADO
18	BANDEIRANT	12048009370	Vanessa Strassacapa Soares	19/3/1991	57,00	0,00	57,00	CLASSIFICADO
19	BANDEIRANT	12048028324	Jose Marlon Wesley Camargo Lopes	21/12/1992	57,00	0,00	57,00	CLASSIFICADO
20	BANDEIRANT	12048023543	Jamil Vieira	3/4/1954	54,00	0,00	54,00	CLASSIFICADO
21	BANDEIRANT	12048000756	Sandra Maria Pierotti	28/7/1965	54,00	0,00	54,00	CLASSIFICADO
22	BANDEIRANT	12048007998	Eliana Lima Dos Santos	10/10/1973	54,00	0,00	54,00	CLASSIFICADO
23	BANDEIRANT	12048019147	Bruna Ferreira Pires	31/3/1991	54,00	0,00	54,00	CLASSIFICADO
24	BANDEIRANT	12048024108	Luana Gabrielly Strassacapa	23/6/1994	54,00	0,00	54,00	CLASSIFICADO
25	BANDEIRANT	12048000225	Izabel Cristina Schmidt Costa	1/8/1969	51,00	0,00	51,00	CLASSIFICADO
26	BANDEIRANT	12048029088	Alessandra Monteiro	8/8/1975	51,00	0,00	51,00	CLASSIFICADO
27	BANDEIRANT	12048027395	Flavia Danieli Da Silva	19/9/1989	51,00	0,00	51,00	CLASSIFICADO
28	BANDEIRANT	12048022180	Poliane Oliveira Luis	9/7/1992	51,00	0,00	51,00	CLASSIFICADO
29	BANDEIRANT	12048028308	Jose Noboru Nagai	11/9/1947	48,00	0,00	48,00	CLASSIFICADO
30	BANDEIRANT	12048032860	Maria Eunice Da Silva Alves	21/4/1967	48,00	0,00	48,00	CLASSIFICADO
31	BANDEIRANT	12048021877	Aparecida Alzira Garcia De Assis	29/5/1969	48,00	0,00	48,00	CLASSIFICADO
32	BANDEIRANT	12048012029	Murilo Ziegler Samuel	19/3/1991	48,00	0,00	48,00	CLASSIFICADO
33	BANDEIRANT	12048018612	Patricia Vieira Soares Barreiros	28/11/1991	48,00	0,00	48,00	CLASSIFICADO
34	BANDEIRANT	12048004190	Ana Claudia Gomes Da Silva	24/10/1977	45,00	0,00	45,00	CLASSIFICADO
35	BANDEIRANT	12048011472	Viviane Barbosa Rocha	7/5/1991	45,00	0,00	45,00	CLASSIFICADO
36	BANDEIRANT	12048034162	Katlyn Alves Soares	25/2/1993	45,00	0,00	45,00	CLASSIFICADO
37	BANDEIRANT	12048032658	Lauren Alves De Oliveira	19/12/1966	42,00	0,00	42,00	CLASSIFICADO
38	BANDEIRANT	12048007610	Alessandra Carolina Vespa	26/11/1978	42,00	0,00	42,00	CLASSIFICADO
39	BANDEIRANT	12048014498	Eliza Siqueira Da Silva	2/8/1990	42,00	0,00	42,00	CLASSIFICADO
40	BANDEIRANT	12048032968	Jaqueline Cruz Vieira	13/6/1983	39,00	0,00	39,00	CLASSIFICADO
	BANDEIRANT	12048007874	Adriana Aparecida Viana De Moraes	1/11/1982	0,00	0,00	0,00	REPROVADO
	BANDEIRANT	12048024922	Adriano Lorena Dos Santos	9/8/1984	24,00	0,00	0,00	REPROVADO
	BANDEIRANT	12048006517	Aldenor Alves Do Carmo	4/1/1974	0,00	0,00	0,00	REPROVADO
	BANDEIRANT	12048016512	Alexsander Celestino	3/6/1977	0,00	0,00	0,00	REPROVADO
	BANDEIRANT	12048022253	Aline Karina Barite	2/4/1988	0,00	0,00	0,00	REPROVADO
	BANDEIRANT	12048021516	Amauri Basto Da Silva	16/2/1963	0,00	0,00	0,00	REPROVADO
	BANDEIRANT	12048009451	Ana Paula Americo Da Rocha	5/12/1991	0,00	0,00	0,00	REPROVADO
	BANDEIRANT	12048017535	Ana Paula De Souza Dutra	22/6/1981	0,00	0,00	0,00	REPROVADO
	BANDEIRANT	12048021192	Ana Paula Santos Gigante	20/2/1981	0,00	0,00	0,00	REPROVADO
	BANDEIRANT	12048014471	Anderson Souza Da Cruz	15/3/1989	0,00	0,00	0,00	REPROVADO
	BANDEIRANT	12048016229	Andreia Das Gracias Parra Martines	31/3/1973	0,00	0,00	0,00	REPROVADO
	BANDEIRANT	12048027298	Carlos Henrique Goncalves De Melo	21/8/1989	0,00	0,00	0,00	REPROVADO
	BANDEIRANT	12048018965	Claudia Pereira Da Silva Viana	7/3/1977	0,00	0,00	0,00	REPROVADO
	BANDEIRANT	12048007955	Cremilda Pereira Da Silva	13/2/1975	0,00	0,00	0,00	REPROVADO
	BANDEIRANT	12048013491	Cristiane Regina De Arruda	26/5/1973	0,00	0,00	0,00	REPROVADO
	BANDEIRANT	12048020021	Cristiane Tiekio Hirano Santos	9/5/1982	0,00	0,00	0,00	REPROVADO
	BANDEIRANT	12048031678	Diego Roger Hidalgo Barbosa	5/10/1986	33,00	0,00	0,00	REPROVADO
	BANDEIRANT	12048004611	Eduardo Aparicio Fernandes	9/12/1980	0,00	0,00	0,00	REPROVADO
	BANDEIRANT	12048007777	Elisangela Aparecida Rinaldi	5/12/1978	0,00	0,00	0,00	REPROVADO
	BANDEIRANT	12048030060	Emanuel Da Silva	31/8/1987	0,00	0,00	0,00	REPROVADO
	BANDEIRANT	12048014110	Erika Faria Machado	18/3/1980	0,00	0,00	0,00	REPROVADO
	BANDEIRANT	12048006193	Fabiane Camara Bazilio	19/9/1982	0,00	0,00	0,00	REPROVADO
	BANDEIRANT	12048021982	Fernanda Raphaela De Assis	28/8/1992	0,00	0,00	0,00	REPROVADO
	BANDEIRANT	12048034847	Fernando Aparecido Da Silva	16/12/1983	0,00	0,00	0,00	REPROVADO
	BANDEIRANT	12048028812	Franciele Batista	12/12/1989	0,00	0,00	0,00	REPROVADO
	BANDEIRANT	12048027107	Francis Caroline Rezende Da Silva	21/11/1990	0,00	0,00	0,00	REPROVADO
	BANDEIRANT	12048007602	Gracielle Aparecida Vieira	12/12/1990	0,00	0,00	0,00	REPROVADO
	BANDEIRANT	12048024957	Guilherme Roga De Oliveira	5/4/1984	0,00	0,00	0,00	REPROVADO
	BANDEIRANT	12048011979	Ilda Regina Da Silva	7/8/1973	0,00	0,00	0,00	REPROVADO
	BANDEIRANT	12048014013	Inayara Apolinario Silva	6/1/1994	24,00	0,00	0,00	REPROVADO
	BANDEIRANT	12048002236	Ivanilda Marques	21/5/1971	0,00	0,00	0,00	REPROVADO
	BANDEIRANT	12048012550	Jeferson Cardoso Dias	22/8/1990	0,00	0,00	0,00	REPROVADO
	BANDEIRANT	12048006762	Jessica Da Silva Brianezi	31/1/1993	0,00	0,00	0,00	REPROVADO
	BANDEIRANT	12048022040	Jhonny Alan Gazolli Da Silva	17/5/1989	0,00	0,00	0,00	REPROVADO
	BANDEIRANT	12048016830	Jhony Bueno	16/6/1985	0,00	0,00	0,00	REPROVADO
	BANDEIRANT	12048004000	Jonas Moreira Rodrigues Filho	28/7/1962	0,00	0,00	0,00	REPROVADO
	BANDEIRANT	12048003623	Josiele Rodrigues Silva	11/12/1983	0,00	0,00	0,00	REPROVADO
	BANDEIRANT	12048014986	Josue Matias Dos Santos	17/2/1979	0,00	0,00	0,00	REPROVADO
	BANDEIRANT	12048011669	Karoline Cardoso	23/3/1993	0,00	0,00	0,00	REPROVADO
	BANDEIRANT	12048022784	Katia Lopes De Andrade	19/6/1972	0,00	0,00	0,00	REPROVADO
	BANDEIRANT	12048010530	Klizia Ananka De Faria Costa	26/3/1978	0,00	0,00	0,00	REPROVADO
	BANDEIRANT	12048007378	Lourdes Feliciano Silva	12/5/1956	15,00	0,00	0,00	REPROVADO

continua...

BANDEIRANT	12048021117	Luciana Pereira Da Silva	31/3/1986	0,00	0,00	0,00	REPROVADO
BANDEIRANT	12048029908	Luzia De Oliveira	4/5/1969	0,00	0,00	0,00	REPROVADO
BANDEIRANT	12048009460	Marcia Alves Do Carmo	25/9/1977	0,00	0,00	0,00	REPROVADO
BANDEIRANT	12048026615	Marcos Antonio Da Silva Nogueira	26/10/1972	0,00	0,00	0,00	REPROVADO
BANDEIRANT	12048029100	Maria Aparecida De Oliveira	23/12/1970	0,00	0,00	0,00	REPROVADO
BANDEIRANT	12048035878	Maria De Lourdes Navarro Ramalho Carolino	23/2/1968	0,00	0,00	0,00	REPROVADO
BANDEIRANT	12048027280	Maria Madalena Dos Santos	21/2/1970	0,00	0,00	0,00	REPROVADO
BANDEIRANT	12048034820	Maria Terezinha Pereira Da Silva	23/9/1957	0,00	0,00	0,00	REPROVADO
BANDEIRANT	12048019457	Mario Correa Faria Junior	2/8/1974	0,00	0,00	0,00	REPROVADO
BANDEIRANT	12048035592	Mario Henrique De Castro Alves	4/6/1986	36,00	0,00	0,00	REPROVADO
BANDEIRANT	12048015311	Marlene Tedardi Pocas	22/11/1953	0,00	0,00	0,00	REPROVADO
BANDEIRANT	12048017659	Marli Aparecida Martins	11/12/1969	0,00	0,00	0,00	REPROVADO
BANDEIRANT	12048012207	Michelly Miranda	26/3/1976	0,00	0,00	0,00	REPROVADO
BANDEIRANT	12048014935	Miryra Aparecida Silva Almeida Dos Santos	30/7/1987	0,00	0,00	0,00	REPROVADO
BANDEIRANT	12048028596	Nathalie Vaz Da Silva	10/3/1991	0,00	0,00	0,00	REPROVADO
BANDEIRANT	12048013149	Neida Francisca Da Silva	10/8/1973	0,00	0,00	0,00	REPROVADO
BANDEIRANT	12048001418	Nilva Novaes Da Silva	25/11/1975	0,00	0,00	0,00	REPROVADO
BANDEIRANT	12048020579	Nivaldo Alves Ferreira	15/2/1971	0,00	0,00	0,00	REPROVADO
BANDEIRANT	12048008277	Osly Jacqueline De Siqueira Dos Santos	18/8/1968	24,00	0,00	0,00	REPROVADO
BANDEIRANT	12048027999	Patricia De Arujo Foltran	28/12/1987	33,00	0,00	0,00	REPROVADO
BANDEIRANT	12048015400	Paulo Sergio Gomes	11/8/1975	0,00	0,00	0,00	REPROVADO
BANDEIRANT	12048012118	Rafael Bruno Reis Teixeira	30/8/1983	0,00	0,00	0,00	REPROVADO
BANDEIRANT	12048021664	Rafael Da Silva Garcia	5/6/1993	0,00	0,00	0,00	REPROVADO
BANDEIRANT	12048005197	Regina Alexandrina Da Silva Rosa	7/1/1960	21,00	0,00	0,00	REPROVADO
BANDEIRANT	12048033883	Renato Rodrigues Das Flores	5/1/1983	0,00	0,00	0,00	REPROVADO
BANDEIRANT	12048030850	Rita Roga De Oliveira	1/2/1965	0,00	0,00	0,00	REPROVADO
BANDEIRANT	12048035037	Rosana Aparecida Dos Santos	9/10/1974	0,00	0,00	0,00	REPROVADO
BANDEIRANT	12048019350	Roselia Antonio Luiz	15/09/198	0,00	0,00	0,00	REPROVADO
BANDEIRANT	12048020773	Rosimara Eduardo De Oliveira	9/3/1977	0,00	0,00	0,00	REPROVADO
BANDEIRANT	12048016890	Roziane Do Carmo Lorenceto	12/7/1976	0,00	0,00	0,00	REPROVADO
BANDEIRANT	12048002880	Sandra Cristina De Lima Otilio	16/8/1986	0,00	0,00	0,00	REPROVADO
BANDEIRANT	12048010050	Sandro Andrei Pereira Trindade Dos Santos	15/5/1972	0,00	0,00	0,00	REPROVADO
BANDEIRANT	12048012053	Simoni Cristina Goiano De Souza Silva	19/7/1986	0,00	0,00	0,00	REPROVADO
BANDEIRANT	12048026640	Solange Rodrigues De Oliveira Da Silva	4/9/1964	0,00	0,00	0,00	REPROVADO
BANDEIRANT	12048014170	Sonia Regina Martins	4/8/1960	0,00	0,00	0,00	REPROVADO
BANDEIRANT	12048023993	Tatiana De Menezes Piornedo	29/7/1985	0,00	0,00	0,00	REPROVADO
BANDEIRANT	12048022016	Valeria Dos Santos Correa	9/8/1970	0,00	0,00	0,00	REPROVADO
BANDEIRANT	12048019228	Vilma Da Silva Padilha	13/4/1973	24,00	0,00	0,00	REPROVADO
BANDEIRANT	12048021532	Wesley Soares Mendes	4/12/1991	0,00	0,00	0,00	REPROVADO

CLASSIF	CARGO	INSCRICAO	NOME	DATA DE NASCIMENTO	PROVA OBJETIVA	PROVA DE TITULOS	NOTA FINAL	SITUACAO
1	CABO FRIO	12048002139	Rosimeiri Waitz De Oliveira Da Silva	26/12/1974	66,00	25,00	91,00	CLASSIFICADO
2	CABO FRIO	12048002074	Jaqueline Waitz De Oliveira	11/5/1979	66,00	25,00	91,00	CLASSIFICADO
3	CABO FRIO	12048000314	Monica Olimpio Ramos	10/2/1986	69,00	17,50	86,50	CLASSIFICADO
4	CABO FRIO	12048000640	Reinaldo Pereira Dos Santos	23/8/1967	60,00	25,00	85,00	CLASSIFICADO
5	CABO FRIO	12048014692	Marielia Jardim Carlo	5/9/1970	69,00	15,00	84,00	CLASSIFICADO
6	CABO FRIO	12048015893	Marcia Cristina Braga De Carvalho Victor Marques	6/7/1975	63,00	17,50	80,50	CLASSIFICADO
7	CABO FRIO	12048001523	Ivone Bandeira De Castro	16/3/1964	60,00	17,50	77,50	CLASSIFICADO
8	CABO FRIO	12048018485	Deise Aparecida De Sena Biasi	13/5/1981	60,00	17,50	77,50	CLASSIFICADO
9	CABO FRIO	12048003216	Deyse Da Silva Marioto	3/2/1985	66,00	7,50	73,50	CLASSIFICADO
10	CABO FRIO	12048011723	Patrcia Aparecida Dos Santos	2/4/1979	60,00	12,50	72,50	CLASSIFICADO
11	CABO FRIO	12048000764	Marcia Soares Barcellos	17/5/1969	54,00	17,50	71,50	CLASSIFICADO
12	CABO FRIO	12048018116	Aline Maria Da Mota Morais	21/11/1987	57,00	12,50	69,50	CLASSIFICADO
13	CABO FRIO	12048023470	Marcia Aparecida Dos Santos	13/3/1966	66,00	0,00	66,00	CLASSIFICADO
14	CABO FRIO	12048021303	Marta Aparecida Dos Santos Lima	3/5/1979	60,00	2,50	62,50	CLASSIFICADO
15	CABO FRIO	12048021087	Maria Do Carmo Oliveira Arruda	3/3/1961	48,00	12,50	60,50	CLASSIFICADO
16	CABO FRIO	12048002082	Gabriela Rodrigues Bazzo	25/7/1992	60,00	0,00	60,00	CLASSIFICADO
17	CABO FRIO	12048012533	Aparecida Gabriel Da Fonseca	1/10/1973	57,00	0,00	57,00	CLASSIFICADO
18	CABO FRIO	12048023187	Roseli Mariano Dias	20/11/1978	57,00	0,00	57,00	CLASSIFICADO
19	CABO FRIO	12048034197	Shirley Vizmann	5/11/1978	54,00	0,00	54,00	CLASSIFICADO
20	CABO FRIO	12048016717	Carla Cristina Dos Santos Neves	3/11/1981	54,00	0,00	54,00	CLASSIFICADO
21	CABO FRIO	12048020684	Maria Fatima De Almeida	15/11/1966	51,00	0,00	51,00	CLASSIFICADO
22	CABO FRIO	12048034103	Edneia Regina Kubaski	19/12/1968	51,00	0,00	51,00	CLASSIFICADO
23	CABO FRIO	12048015826	Heron Lourenco Rodrigues	9/8/1976	51,00	0,00	51,00	CLASSIFICADO
24	CABO FRIO	12048023780	Jose Carlos Silva	10/11/1951	48,00	0,00	48,00	CLASSIFICADO
25	CABO FRIO	12048013521	Maurionor Marin	29/9/1956	48,00	0,00	48,00	CLASSIFICADO
26	CABO FRIO	12048031236	Edneia Aparecida Casquel	14/10/1976	48,00	0,00	48,00	CLASSIFICADO
27	CABO FRIO	12048010930	Eunice Rodrigues De Souza	16/12/1976	48,00	0,00	48,00	CLASSIFICADO
28	CABO FRIO	12048012169	Lucineia Regina Ferreira	28/12/1985	48,00	0,00	48,00	CLASSIFICADO
29	CABO FRIO	12048020625	Miguel Luiz Da Silva	29/9/1954	45,00	0,00	45,00	CLASSIFICADO
30	CABO FRIO	12048022199	Leila Aparecida Agarbela	4/2/1970	45,00	0,00	45,00	CLASSIFICADO
31	CABO FRIO	12048010255	Josiane Soares Da Cruz	24/3/1984	45,00	0,00	45,00	CLASSIFICADO
32	CABO FRIO	12048010360	Lucimar Siqueira Da Silva	4/4/1968	42,00	0,00	42,00	CLASSIFICADO
33	CABO FRIO	12048022008	Ines Garcia Limeira Da Silva	9/7/1960	39,00	0,00	39,00	CLASSIFICADO
34	CABO FRIO	12048024566	Maria Isabel Ferreira	18/5/1975	39,00	0,00	39,00	CLASSIFICADO
35	CABO FRIO	12048031902	Maria Aparecida Erica Coelho	13/8/1977	39,00	0,00	39,00	CLASSIFICADO
36	CABO FRIO	12048010484	Juliana De Oliveira Da Silva Balduino	17/1/1986	39,00	0,00	39,00	CLASSIFICADO
37	CABO FRIO	12048028570	Danielle De Oliveira Natale	23/3/1990	39,00	0,00	39,00	CLASSIFICADO

continua...

CABO FRIO	12048032119	Adriana Rodrigues Nunes Martins	10/5/1982	0,00	0,00	0,00	REPROVADO
CABO FRIO	12048031031	Ana Caroline Tescaro	28/3/1992	15,00	0,00	0,00	REPROVADO
CABO FRIO	12048025511	Ana Maria Da Silva	30/7/1961	0,00	0,00	0,00	REPROVADO
CABO FRIO	12048020307	Andre Aparecido Correia	20/2/1983	0,00	0,00	0,00	REPROVADO
CABO FRIO	12048024892	Andreia Rogati Pereira	2/6/1982	0,00	0,00	0,00	REPROVADO
CABO FRIO	12048023268	Araceli Andrade Ribeiro	5/1/1980	0,00	0,00	0,00	REPROVADO
CABO FRIO	12048006959	Carmen Lucia Gouvea	20/11/1967	0,00	0,00	0,00	REPROVADO
CABO FRIO	12048003526	Carolina Morilha Gorini Ramos	18/9/1990	0,00	0,00	0,00	REPROVADO
CABO FRIO	12048013653	Claudia Aparecida Pereira Da Silva	14/8/1977	0,00	0,00	0,00	REPROVADO
CABO FRIO	12048009133	Cleusa Maria Moretto Calumby	14/7/1955	0,00	0,00	0,00	REPROVADO
CABO FRIO	12048010093	Daiane Cristina De Lucca	18/3/1978	0,00	0,00	0,00	REPROVADO
CABO FRIO	12048018663	Delfina Andrea De Alencar	4/7/1975	0,00	0,00	0,00	REPROVADO
CABO FRIO	12048021060	Diego Lucas Batista	15/10/1987	0,00	0,00	0,00	REPROVADO
CABO FRIO	12048007807	Dora Odete Ferreira Marin	18/2/1966	36,00	0,00	0,00	REPROVADO
CABO FRIO	12048018213	Edilene Mayara Santos Da Silva	30/8/1993	0,00	0,00	0,00	REPROVADO
CABO FRIO	12048033700	Edimar Vanzela	3/12/1981	0,00	0,00	0,00	REPROVADO
CABO FRIO	12048016687	Edson De Oliveira Ramos	8/6/1988	0,00	0,00	0,00	REPROVADO
CABO FRIO	12048020510	Felipe Fernandes De Alencar	19/7/1992	0,00	0,00	0,00	REPROVADO
CABO FRIO	12048007068	Fernanda Leticia Rodrigues	15/3/1993	0,00	0,00	0,00	REPROVADO
CABO FRIO	12048028359	Graciane Sodre Mota	31/8/1974	0,00	0,00	0,00	REPROVADO
CABO FRIO	12048009877	Graziella Santos Da Silva	20/7/1983	0,00	0,00	0,00	REPROVADO
CABO FRIO	12048006479	Isabella Gregorio Ribeiro Ferreira	13/3/1993	0,00	0,00	0,00	REPROVADO
CABO FRIO	12048016237	Janaina Cecilia De Lima	6/11/1980	18,00	0,00	0,00	REPROVADO
CABO FRIO	12048033638	Jessica Damasio Dos Santos	6/9/1986	0,00	0,00	0,00	REPROVADO
CABO FRIO	12048033077	Jessica Dos Santos Ferreira	27/4/1994	0,00	0,00	0,00	REPROVADO
CABO FRIO	12048009990	Jose Antonio Aparecido Pereira	6/8/1966	36,00	0,00	0,00	REPROVADO
CABO FRIO	12048024680	Keila De Oliveira Dias Toureiro	20/6/1976	36,00	0,00	0,00	REPROVADO
CABO FRIO	12048034278	Kenia Cristina Santos Viana	19/1/1987	0,00	0,00	0,00	REPROVADO
CABO FRIO	12048003330	Lourdes Gabriel Da Fonseca	8/11/1967	9,00	0,00	0,00	REPROVADO
CABO FRIO	12048022270	Luciana Finco Mendonca	4/12/1985	0,00	0,00	0,00	REPROVADO
CABO FRIO	12048023055	Lucimara Cestari	20/8/1974	0,00	0,00	0,00	REPROVADO
CABO FRIO	12048015044	Luis Elizeu	28/8/1973	0,00	0,00	0,00	REPROVADO
CABO FRIO	12048011596	Marco Antonio Veque	15/3/1973	0,00	0,00	0,00	REPROVADO
CABO FRIO	12048014340	Marco Aurelio Benetoli	1/3/1986	0,00	0,00	0,00	REPROVADO
CABO FRIO	12048009540	Maria Cecilia De Marino Zanoni	12/6/1953	0,00	0,00	0,00	REPROVADO
CABO FRIO	12048014951	Maria De Lourdes Vaine Landucci	22/11/1959	0,00	0,00	0,00	REPROVADO
CABO FRIO	12048031996	Maria Silvana Alves De Souza	1/5/1969	0,00	0,00	0,00	REPROVADO
CABO FRIO	12048016318	Maura Matias Da Silva	23/3/1972	0,00	0,00	0,00	REPROVADO
CABO FRIO	12048029592	Mauro Junior Goncalves	23/7/1984	0,00	0,00	0,00	REPROVADO
CABO FRIO	12048017934	Mayllon Marcio Maroco	25/12/1991	0,00	0,00	0,00	REPROVADO
CABO FRIO	12048020714	Patricia Laiz Teodoro	15/9/1989	0,00	0,00	0,00	REPROVADO
CABO FRIO	12048012983	Railda Silva De Oliveira	26/3/1965	0,00	0,00	0,00	REPROVADO
CABO FRIO	12048035681	Raquel De Jesus Leite	17/3/1967	0,00	0,00	0,00	REPROVADO
CABO FRIO	12048021443	Raul Mazia	27/4/1992	0,00	0,00	0,00	REPROVADO
CABO FRIO	12048022130	Regina Aparecida De Andrade	16/12/1982	0,00	0,00	0,00	REPROVADO
CABO FRIO	12048020528	Regina Moraes Da Silva Costa	23/9/1957	0,00	0,00	0,00	REPROVADO
CABO FRIO	12048007009	Rosana Aparecida Bueno Netto	8/11/1960	0,00	0,00	0,00	REPROVADO
CABO FRIO	12048007424	Selma Regina Da Silva	10/8/1984	0,00	0,00	0,00	REPROVADO
CABO FRIO	12048007971	Sonia Regina De Oliveira Goncalves	19/10/1973	36,00	0,00	0,00	REPROVADO
CABO FRIO	12048016610	Suzana Inglaterra De Almeida Silva	25/3/1986	0,00	0,00	0,00	REPROVADO
CABO FRIO	12048027093	Tania Geraldo	23/11/1976	0,00	0,00	0,00	REPROVADO
CABO FRIO	12048027379	Viviane Aparecida Da Silva Sartorio	3/4/1979	0,00	0,00	0,00	REPROVADO

PORTADORES DE DEFICIÊNCIA

CLASSIF	CARGO	INSCRICAO	NOME	DATA DE NASCIMENTO	PROVA OBJETIVA	PROVA DE TITULOS	NOTA FINAL	SITUACAO
1	CABO FRIO	12048015826	Heron Lourenco Rodrigues	9/8/1976	51,00	0,00	51,00	CLASSIFICADO
1	CAFEZAL	12048013980	Terezinha Lucia Carvalhaes De Oliveira	6/5/1955	63,00	25,00	88,00	CLASSIFICADO
2	CAFEZAL	12048011880	Amabile Fabiane Dos Santos Souza	9/4/1982	63,00	20,00	83,00	CLASSIFICADO
3	CAFEZAL	12048000071	Martha Batista Nogueira Pulcinelli	26/6/1958	57,00	25,00	82,00	CLASSIFICADO
4	CAFEZAL	12048018752	Luciana Silvestre Farias	30/5/1980	57,00	25,00	82,00	CLASSIFICADO
5	CAFEZAL	12048001612	Neidemar Regina Pedro	5/9/1977	66,00	15,00	81,00	CLASSIFICADO
6	CAFEZAL	12048021206	Thaiza Mano Rocha Geremias	17/12/1987	66,00	15,00	81,00	CLASSIFICADO
7	CAFEZAL	12048007467	Hedi Carlos Cardozo	28/5/1963	54,00	25,00	79,00	CLASSIFICADO
8	CAFEZAL	12048021338	Thais Caroline Barbosa	13/2/1983	63,00	15,00	78,00	CLASSIFICADO
9	CAFEZAL	12048021419	Yone De Fatima Ribeiro	20/7/1986	60,00	17,50	77,50	CLASSIFICADO
10	CAFEZAL	12048004905	Elaine Cristina Salema Dos Santos	16/12/1981	60,00	15,00	75,00	CLASSIFICADO
11	CAFEZAL	12048028642	Cintia Rodrigues Costa	7/3/1985	69,00	0,00	69,00	CLASSIFICADO
12	CAFEZAL	12048003569	Humberto Silva	4/2/1991	69,00	0,00	69,00	CLASSIFICADO
13	CAFEZAL	12048034995	Marcia Paladini	31/5/1969	66,00	0,00	66,00	CLASSIFICADO
14	CAFEZAL	12048029037	Joelma Aparecida Da Silva	11/4/1979	66,00	0,00	66,00	CLASSIFICADO
15	CAFEZAL	12048009940	Jessica Lobato Da Silva	28/11/1987	66,00	0,00	66,00	CLASSIFICADO
16	CAFEZAL	12048023500	Marcia Cristina Dos Reis	15/1/1969	63,00	2,50	65,50	CLASSIFICADO
17	CAFEZAL	12048013084	Sueli Garcia	20/8/1971	63,00	0,00	63,00	CLASSIFICADO
18	CAFEZAL	12048020994	Verushka Aparecida Silverio Teresa	27/11/1980	63,00	0,00	63,00	CLASSIFICADO
19	CAFEZAL	12048015621	Nayara Celi Da Costa	1/8/1991	60,00	0,00	60,00	CLASSIFICADO

continua...

20	CAFEZAL	12048006207	Eduardo Luiz Baccarin Costa	23/12/1961	57,00	0,00	57,00	CLASSIFICADO
21	CAFEZAL	12048007343	Suely Rodrigues	6/8/1967	57,00	0,00	57,00	CLASSIFICADO
22	CAFEZAL	12048022393	Priscila Aparecida Santos	30/11/1986	54,00	0,00	54,00	CLASSIFICADO
23	CAFEZAL	12048017624	Andressa Silva Boniolo	5/6/1989	54,00	0,00	54,00	CLASSIFICADO
24	CAFEZAL	12048034901	Ana Claudia Fernandes Lopes	12/10/1994	54,00	0,00	54,00	CLASSIFICADO
25	CAFEZAL	12048028790	Maria Aparecida Rodrigues	22/9/1962	51,00	0,00	51,00	CLASSIFICADO
26	CAFEZAL	12048029215	Leodiceia Rodrigues Da Rocha Silva	3/10/1977	51,00	0,00	51,00	CLASSIFICADO
27	CAFEZAL	12048001930	Ivani Montoche Da Silva	21/5/1978	51,00	0,00	51,00	CLASSIFICADO
28	CAFEZAL	12048026852	Janine Manduca Ieneck	31/5/1982	51,00	0,00	51,00	CLASSIFICADO
29	CAFEZAL	12048026798	Amanda Cristina Valentim	15/3/1991	51,00	0,00	51,00	CLASSIFICADO
30	CAFEZAL	12048035479	Daiane Cristina Zati	24/6/1992	51,00	0,00	51,00	CLASSIFICADO
31	CAFEZAL	12048018191	Nilza Rodrigues	2/9/1960	48,00	0,00	48,00	CLASSIFICADO
32	CAFEZAL	12048028162	Marclene Maria Guimaraes De Azevedo	9/10/1965	48,00	0,00	48,00	CLASSIFICADO
33	CAFEZAL	12048007238	Edna Aparecida Amaral Silva	21/7/1975	48,00	0,00	48,00	CLASSIFICADO
34	CAFEZAL	12048034723	Aleclida Moreira	1/11/1982	48,00	0,00	48,00	CLASSIFICADO
35	CAFEZAL	12048014722	Gabriela Veronez Da Silva	11/9/1988	48,00	0,00	48,00	CLASSIFICADO
36	CAFEZAL	12048013572	Jose Carlos De Campos	17/2/1963	45,00	0,00	45,00	CLASSIFICADO
37	CAFEZAL	12048001477	Lucrecia Maria Da Costa Guari	25/11/1971	45,00	0,00	45,00	CLASSIFICADO
38	CAFEZAL	12048006401	Diego Miguel Pires Camargo	30/6/1990	45,00	0,00	45,00	CLASSIFICADO
39	CAFEZAL	12048032526	Lohaine Marques E Silva	9/12/1990	45,00	0,00	45,00	CLASSIFICADO
40	CAFEZAL	12048000420	Maria Rosely Lourenco	27/11/1974	42,00	0,00	42,00	CLASSIFICADO
41	CAFEZAL	12048031600	Lucineia Cardoso De Lima	1/9/1975	42,00	0,00	42,00	CLASSIFICADO
42	CAFEZAL	12048022440	Leticia Caroline Goncalves Mendes	5/11/1994	42,00	0,00	42,00	CLASSIFICADO
43	CAFEZAL	12048018922	Milene De Fatima Zati	6/12/1994	42,00	0,00	42,00	CLASSIFICADO
44	CAFEZAL	12048016431	Daniele Lira Silva	6/4/1978	39,00	0,00	39,00	CLASSIFICADO
	CAFEZAL	12048006568	Adilson Pereira Da Silva	4/5/1975	0,00	0,00	0,00	REPROVADO
	CAFEZAL	12048026917	Adilcion Silva Boniolo	30/9/1983	33,00	0,00	0,00	REPROVADO
	CAFEZAL	12048019465	Aline Bertola Da Cruz	21/1/1994	0,00	0,00	0,00	REPROVADO
	CAFEZAL	12048027859	Ana Maria Peres	10/1/1990	0,00	0,00	0,00	REPROVADO
	CAFEZAL	12048021265	Ana Paula Da Silva	9/3/1979	0,00	0,00	0,00	REPROVADO
	CAFEZAL	12048010808	Andressa Batista Cardoso	9/7/1987	0,00	0,00	0,00	REPROVADO
	CAFEZAL	12048034138	Andressa Fernanda Oliveira Medeiros	4/5/1989	0,00	0,00	0,00	REPROVADO
	CAFEZAL	12048007017	Berenice Aparecida Dos Santos	17/8/1963	0,00	0,00	0,00	REPROVADO
	CAFEZAL	12048007491	Bruno Francisco Ladeira Da Silva	28/3/1990	0,00	0,00	0,00	REPROVADO
	CAFEZAL	12048032844	Camila Dos Santos Oliveira	13/10/1985	0,00	0,00	0,00	REPROVADO
	CAFEZAL	12048024280	Camila Souza Ferreira	15/9/1992	0,00	0,00	0,00	REPROVADO
	CAFEZAL	12048024183	Carla Fernanda Dias Mariano	29/4/1987	0,00	0,00	0,00	REPROVADO
	CAFEZAL	12048005677	Catia Brito Gazolla	9/5/1978	0,00	0,00	0,00	REPROVADO
	CAFEZAL	12048015567	Cledenir Alves Da Silva	6/8/1964	0,00	0,00	0,00	REPROVADO
	CAFEZAL	12048024264	Danilo Teixeira Rodrigues	10/6/1985	0,00	0,00	0,00	REPROVADO
	CAFEZAL	12048029495	Debora Gabrielly Esteves	14/5/1986	0,00	0,00	0,00	REPROVADO
	CAFEZAL	12048008927	Denise Luciene De Souza	15/12/1986	0,00	0,00	0,00	REPROVADO
	CAFEZAL	12048003704	Deuziana Da Silva	11/8/1965	0,00	0,00	0,00	REPROVADO
	CAFEZAL	12048018167	Direlene Aparecida Pereira Da Silva	13/4/1963	0,00	0,00	0,00	REPROVADO
	CAFEZAL	12048016490	Douglas Henrique De Souza	21/11/1987	0,00	0,00	0,00	REPROVADO
	CAFEZAL	12048009575	Edna Goncalves	23/12/1966	0,00	0,00	0,00	REPROVADO
	CAFEZAL	12048007548	Eleni Marques Quintiliano	7/3/1991	0,00	0,00	0,00	REPROVADO
	CAFEZAL	12048009745	Eliane Conceicao Da Silva	20/12/1989	0,00	0,00	0,00	REPROVADO
	CAFEZAL	12048024450	Engilberto Damaceno	4/12/1970	27,00	0,00	0,00	REPROVADO
	CAFEZAL	12048028367	Erika De Mello Fernandes	15/12/1988	0,00	0,00	0,00	REPROVADO
	CAFEZAL	12048015150	Eva Do Carmo Cezario	6/6/1972	0,00	0,00	0,00	REPROVADO
	CAFEZAL	12048015559	Franciele Silva Dos Santos	21/5/1987	0,00	0,00	0,00	REPROVADO
	CAFEZAL	12048026038	Francisca Soares Da Silva	8/9/1966	0,00	0,00	0,00	REPROVADO
	CAFEZAL	12048031457	Helaine De Oliveira Viana	8/5/1976	0,00	0,00	0,00	REPROVADO
	CAFEZAL	12048007963	Helena Maria Dos Santos Rocha	25/7/1961	0,00	0,00	0,00	REPROVADO
	CAFEZAL	12048031899	Hinglidy Jhezica Lopes Vasconcelos	24/12/1990	0,00	0,00	0,00	REPROVADO
	CAFEZAL	12048029606	Iraci Aparecida De Brito Damaceno	27/11/1960	0,00	0,00	0,00	REPROVADO
	CAFEZAL	12048024051	Iraci Squiavon Da Silva	25/6/1962	3,00	0,00	0,00	REPROVADO
	CAFEZAL	12048016105	Ivone Urbanski Aguiar	11/12/1972	0,00	0,00	0,00	REPROVADO
	CAFEZAL	12048022954	Janaina Peres	18/11/1992	0,00	0,00	0,00	REPROVADO
	CAFEZAL	12048008013	Jessica Drielly Beloti	2/11/1994	0,00	0,00	0,00	REPROVADO
	CAFEZAL	12048029177	Jessica Renata Vieira Costa	27/11/1991	0,00	0,00	0,00	REPROVADO
	CAFEZAL	12048009702	Josiane Bionde Dos Santos Pereira	17/9/1977	0,00	0,00	0,00	REPROVADO
	CAFEZAL	12048017969	Karine Ruthes Muraro	31/1/1984	0,00	0,00	0,00	REPROVADO
	CAFEZAL	12048022652	Kawana De Souza Mazia	20/7/1994	0,00	0,00	0,00	REPROVADO
	CAFEZAL	12048009010	Leila Regina Torra Figueiredo	26/8/1974	0,00	0,00	0,00	REPROVADO
	CAFEZAL	12048014358	Leizi Viviane Monico	18/2/1986	0,00	0,00	0,00	REPROVADO
	CAFEZAL	12048013629	Lourdes Alves Da Silva	23/8/1968	0,00	0,00	0,00	REPROVADO
	CAFEZAL	12048034880	Lucelina Cardoso	17/4/1957	0,00	0,00	0,00	REPROVADO
	CAFEZAL	12048016296	Luciana Pereira Da Cruz Silva	10/5/1983	36,00	0,00	0,00	REPROVADO
	CAFEZAL	12048004590	Luis Felipe Almeida	7/12/1990	0,00	0,00	0,00	REPROVADO
	CAFEZAL	12048017845	Luzia Cristina Cardoso	5/5/1978	0,00	0,00	0,00	REPROVADO
	CAFEZAL	12048033034	Luzia Maceu	15/11/1965	0,00	0,00	0,00	REPROVADO
	CAFEZAL	12048033735	Marcia Maria Ferreira	25/3/1973	0,00	0,00	0,00	REPROVADO
	CAFEZAL	12048034774	Marcia Regina	27/12/1972	0,00	0,00	0,00	REPROVADO
	CAFEZAL	12048011529	Maria Aparecida Da Cruz	6/7/1968	0,00	0,00	0,00	REPROVADO
	CAFEZAL	12048027425	Maria Aparecida Martins	5/7/1977	0,00	0,00	0,00	REPROVADO
	CAFEZAL	12048011049	Maria De Fatima Rabello	7/10/1956	33,00	0,00	0,00	REPROVADO
	CAFEZAL	12048000284	Maria Elizabete Maziero	23/6/1988	0,00	0,00	0,00	REPROVADO

continua...

CAFEZAL	12048011308	Maria Helena Ramos Da Silva	29/12/1967	0,00	0,00	0,00	REPROVADO
CAFEZAL	12048004921	Maria Luzia Dos Santos Moreira	19/8/1978	0,00	0,00	0,00	REPROVADO
CAFEZAL	12048031333	Mariana Mina De Souza Xavier	25/9/1985	0,00	0,00	0,00	REPROVADO
CAFEZAL	12048027336	Marina Terezinha Nogueira	17/7/1970	0,00	0,00	0,00	REPROVADO
CAFEZAL	12048013270	Marlene De Fatima Monico	14/10/1960	0,00	0,00	0,00	REPROVADO
CAFEZAL	12048012444	Marta Fernandes Da Silva	28/5/1979	0,00	0,00	0,00	REPROVADO
CAFEZAL	12048025600	Mauricio Heitor Marinho	24/7/1967	0,00	0,00	0,00	REPROVADO
CAFEZAL	12048029428	Mayara De Oliveira Holanda	20/3/1989	0,00	0,00	0,00	REPROVADO
CAFEZAL	12048012096	Meire Takigami	5/11/1972	0,00	0,00	0,00	REPROVADO
CAFEZAL	12048002660	Monica Dias Bughi	24/5/1984	0,00	0,00	0,00	REPROVADO
CAFEZAL	12048004417	Nadia Paredes Fabiano	18/8/1992	0,00	0,00	0,00	REPROVADO
CAFEZAL	12048024817	Natalina Da Silva Chaves	25/1/1963	0,00	0,00	0,00	REPROVADO
CAFEZAL	12048011600	Netanya Carla Monteiro	1/6/1983	0,00	0,00	0,00	REPROVADO
CAFEZAL	12048007718	Raphaela Franciele Dal Bello	4/10/1990	0,00	0,00	0,00	REPROVADO
CAFEZAL	12048034324	Raquel Vilas Boas Moreira	4/9/1960	30,00	0,00	0,00	REPROVADO
CAFEZAL	12048021435	Regiane Lourenco Sampaio	24/3/1982	0,00	0,00	0,00	REPROVADO
CAFEZAL	12048029010	Rosineis Noqueira Izidoro	30/11/1969	0,00	0,00	0,00	REPROVADO
CAFEZAL	12048008803	Sandra De Fatima Ferreira De Souza	21/11/1965	0,00	0,00	0,00	REPROVADO
CAFEZAL	12048034154	Silvana Alves Da Silva	17/12/1975	0,00	0,00	0,00	REPROVADO
CAFEZAL	12048022660	Silvana Bueno De Souza	3/12/1974	36,00	0,00	0,00	REPROVADO
CAFEZAL	12048011251	Suely Ferreira De Souza	8/1/1968	0,00	0,00	0,00	REPROVADO
CAFEZAL	12048024760	Tamyres Ramalho Chaves	7/2/1984	0,00	0,00	0,00	REPROVADO
CAFEZAL	12048026593	Thiago Rafael Pessuski Bandeira Dos Santos	30/9/1985	0,00	0,00	0,00	REPROVADO
CAFEZAL	12048024825	Thiago Maia Salvador	21/4/1987	0,00	0,00	0,00	REPROVADO
CAFEZAL	12048007980	Vanessa Cristina Beloti	19/3/1985	0,00	0,00	0,00	REPROVADO
CAFEZAL	12048012509	Walter Galhardo	6/12/1967	0,00	0,00	0,00	REPROVADO

CLASSIF	CARGO	INSCRICAO	NOME	DATA DE NASCIMENTO	PROVA OBJETIVA	PROVA DE TITULOS	NOTA FINAL	SITUACAO
1	CARNACIALLI	12048015516	Elza De Araujo Carneiro	19/1/1965	69,00	25,00	94,00	CLASSIFICADO
2	CARNACIALLI	12048005286	Surli Belchior De Oliveira	13/8/1962	63,00	25,00	88,00	CLASSIFICADO
3	CARNACIALLI	12048005081	Roseli Aparecida Pincetta Zaninelli	4/1/1972	69,00	17,50	86,50	CLASSIFICADO
4	CARNACIALLI	12048006584	Renata Vitorino	9/12/1985	72,00	5,00	77,00	CLASSIFICADO
5	CARNACIALLI	12048006614	Sergio Roberto Fernandes	1/9/1970	75,00	0,00	75,00	CLASSIFICADO
6	CARNACIALLI	12048013246	Patricia Bertolotto Da Silva	21/10/1979	57,00	12,50	69,50	CLASSIFICADO
7	CARNACIALLI	12048011413	Sandra Aparecida Sampaio	21/10/1964	54,00	12,50	66,50	CLASSIFICADO
8	CARNACIALLI	12048002910	Elizete Garbim Da Silva	12/2/1959	66,00	0,00	66,00	CLASSIFICADO
9	CARNACIALLI	12048023837	Nagma Cristina De Mello Cordeiro De Siqueira	29/8/1977	66,00	0,00	66,00	CLASSIFICADO
10	CARNACIALLI	12048026194	Ana Paula Cancian	8/5/1981	63,00	0,00	63,00	CLASSIFICADO
11	CARNACIALLI	12048010654	Amanda Cristina Fragoso	21/10/1987	63,00	0,00	63,00	CLASSIFICADO
12	CARNACIALLI	12048024868	Nilselene Bernardes Da Silva	30/3/1966	60,00	0,00	60,00	CLASSIFICADO
13	CARNACIALLI	12048003208	Aparecido Jose Borges	15/5/1964	57,00	0,00	57,00	CLASSIFICADO
14	CARNACIALLI	12048027913	Adriana Aparecida Da Silva Goncalves	31/10/1976	57,00	0,00	57,00	CLASSIFICADO
15	CARNACIALLI	12048023446	Gabriel Saitu Da Paixao	4/9/1992	57,00	0,00	57,00	CLASSIFICADO
16	CARNACIALLI	12048033492	Neide Gomes Da Silva	12/11/1961	54,00	0,00	54,00	CLASSIFICADO
17	CARNACIALLI	12048023209	Sonia Maria Tyemi Matsumoto	8/9/1963	54,00	0,00	54,00	CLASSIFICADO
18	CARNACIALLI	12048011812	Iracema Caldeiro De Oliveira Ferreira	10/10/1963	54,00	0,00	54,00	CLASSIFICADO
19	CARNACIALLI	12048003631	Alide Margarida Pereira Silva	17/10/1964	54,00	0,00	54,00	CLASSIFICADO
20	CARNACIALLI	12048001264	Aparecida De Fatima Da Mota Moraes	28/6/1967	54,00	0,00	54,00	CLASSIFICADO
21	CARNACIALLI	12048000110	Eliane Do Nascimento Malaquias	28/8/1973	54,00	0,00	54,00	CLASSIFICADO
22	CARNACIALLI	12048010832	Flavia Vieira Pinto	20/7/1979	54,00	0,00	54,00	CLASSIFICADO
23	CARNACIALLI	12048028839	Jaqueline Almeida Carrao	9/3/1992	54,00	0,00	54,00	CLASSIFICADO
24	CARNACIALLI	12048015095	Marcia Cristina Moraes Purga	28/7/1966	51,00	0,00	51,00	CLASSIFICADO
25	CARNACIALLI	12048000250	Gisele Prestes De Castro Watanabe	14/1/1968	51,00	0,00	51,00	CLASSIFICADO
26	CARNACIALLI	12048027875	Angelita Menezes Da Silveira	29/4/1990	51,00	0,00	51,00	CLASSIFICADO
27	CARNACIALLI	12048010476	Jessica Fernanda Pacixnek Correa	1/8/1991	51,00	0,00	51,00	CLASSIFICADO
28	CARNACIALLI	12048004697	Yuriko Saitu Da Paixao	1/2/1960	48,00	0,00	48,00	CLASSIFICADO
29	CARNACIALLI	12048004522	Roselaine Cristina Da Silva Alves	23/6/1969	48,00	0,00	48,00	CLASSIFICADO
30	CARNACIALLI	12048014960	Wando Silva Palhao	1/9/1979	48,00	0,00	48,00	CLASSIFICADO
31	CARNACIALLI	12048017454	Caroline Sampaio	14/1/1987	48,00	0,00	48,00	CLASSIFICADO
32	CARNACIALLI	12048006223	Solaine Maria Trofino Sampaio	15/12/1965	45,00	2,50	47,50	CLASSIFICADO
33	CARNACIALLI	12048000195	Agmar Martins Dos Santos	12/7/1966	45,00	0,00	45,00	CLASSIFICADO
34	CARNACIALLI	12048008790	Claudecir Modesto Simao	18/7/1968	45,00	0,00	45,00	CLASSIFICADO
35	CARNACIALLI	12048029541	Marli Marinho Ferreira Ticiano	18/10/1970	45,00	0,00	45,00	CLASSIFICADO
36	CARNACIALLI	12048035606	Paola Dolores Velani	7/7/1991	45,00	0,00	45,00	CLASSIFICADO
37	CARNACIALLI	12048033611	Adao Bueno	12/8/1967	42,00	0,00	42,00	CLASSIFICADO
38	CARNACIALLI	12048034367	Viviane Gimenez Lorenc	5/8/1975	42,00	0,00	42,00	CLASSIFICADO
39	CARNACIALLI	12048024604	Alexsandra Aparecida Rodrigues Monteiro	27/12/1979	42,00	0,00	42,00	CLASSIFICADO
40	CARNACIALLI	12048009176	Juliane Oliveira Vieira Quirino	20/7/1983	42,00	0,00	42,00	CLASSIFICADO
41	CARNACIALLI	12048004824	Maria Aparecida De Oliveira	1/5/1962	39,00	0,00	39,00	CLASSIFICADO
42	CARNACIALLI	12048033794	Gelta Luiza Penafiel Bueno	5/9/1969	39,00	0,00	39,00	CLASSIFICADO
	CARNACIALLI	12048012673	Alan Geremias Franco	27/1/1979	0,00	0,00	0,00	REPROVADO
	CARNACIALLI	12048035827	Alessandra Leticia Velani	5/12/1973	0,00	0,00	0,00	REPROVADO
	CARNACIALLI	12048014153	Alessandra Santana Verssori	18/8/1971	0,00	0,00	0,00	REPROVADO
	CARNACIALLI	12048028294	Alessandro Parra Fernando	14/2/1979	0,00	0,00	0,00	REPROVADO
	CARNACIALLI	12048003267	Alice Gabriel Da Fonseca	24/12/1969	27,00	0,00	0,00	REPROVADO
	CARNACIALLI	12048001310	Alysson Felipe Justino	30/5/1993	0,00	0,00	0,00	REPROVADO
	CARNACIALLI	12048033123	Amanda De Santana Castro	1/12/1991	0,00	0,00	0,00	REPROVADO
	CARNACIALLI	12048032577	Arlena Marin Da Silva	9/12/1978	0,00	0,00	0,00	REPROVADO

continua...

CARNACIALLI	12048031350	Barbara Allana Cirino	24/7/1991	0,00	0,00	0,00	REPROVADO
CARNACIALLI	12048029550	Benedita Pacheco Benthin	19/10/1957	0,00	0,00	0,00	REPROVADO
CARNACIALLI	12048008129	Candida Regina Desouza	28/12/1969	0,00	0,00	0,00	REPROVADO
CARNACIALLI	12048019015	Carmelita Maria De Jesus Sena	2/3/1956	24,00	0,00	0,00	REPROVADO
CARNACIALLI	12048033352	Cassiano Galdino Costa	15/1/1983	0,00	0,00	0,00	REPROVADO
CARNACIALLI	12048003933	Chrisaline Bender	10/4/1987	0,00	0,00	0,00	REPROVADO
CARNACIALLI	12048024698	Dayane Vanessa Wilt Farias	11/2/1986	0,00	0,00	0,00	REPROVADO
CARNACIALLI	12048008900	Ed Willian'S Lisboa Moreira	17/4/1978	0,00	0,00	0,00	REPROVADO
CARNACIALLI	12048020242	Elaine Das Neves Rodrigues	6/11/1966	0,00	0,00	0,00	REPROVADO
CARNACIALLI	12048028650	Elaine Garcia Santana	3/2/1984	0,00	0,00	0,00	REPROVADO
CARNACIALLI	12048027182	Elenita Ramos Pereira Oliveira	1/2/1984	0,00	0,00	0,00	REPROVADO
CARNACIALLI	12048007351	Emerson Andrade Freitas	27/8/1989	0,00	0,00	0,00	REPROVADO
CARNACIALLI	12048019120	Fabiana Cristina De Lima	8/9/1975	0,00	0,00	0,00	REPROVADO
CARNACIALLI	12048020340	Ingrid Aparecida De Lima	19/10/1989	0,00	0,00	0,00	REPROVADO
CARNACIALLI	12048031252	Ismael Do Espirito Santo	22/11/1978	0,00	0,00	0,00	REPROVADO
CARNACIALLI	12048013297	Joana D'Arc Dos Santos Evangelista	9/1/1974	0,00	0,00	0,00	REPROVADO
CARNACIALLI	12048025368	Joao Fernando Pellaes Endo	2/4/1976	0,00	0,00	0,00	REPROVADO
CARNACIALLI	12048004573	Joao Henrique Martins	7/1/1988	0,00	0,00	0,00	REPROVADO
CARNACIALLI	12048007190	Jose Ricardo De Araujo	26/11/1980	0,00	0,00	0,00	REPROVADO
CARNACIALLI	12048035380	Julia Regina De Assuncao Zanluchi	1/10/1966	0,00	0,00	0,00	REPROVADO
CARNACIALLI	12048003160	Karina Silva Cruciol	1/5/1979	0,00	0,00	0,00	REPROVADO
CARNACIALLI	12048028090	Laudineia Gomes Branco	29/4/1989	0,00	0,00	0,00	REPROVADO
CARNACIALLI	12048007157	Leandra Sales Da Silva Araujo	27/8/1982	0,00	0,00	0,00	REPROVADO
CARNACIALLI	12048028987	Leia Dos Reis	14/4/1980	0,00	0,00	0,00	REPROVADO
CARNACIALLI	12048027310	Leni Santos Da Silva	1/4/1955	0,00	0,00	0,00	REPROVADO
CARNACIALLI	12048024779	Marcia Regina Ronqui Parra	22/1/1960	0,00	0,00	0,00	REPROVADO
CARNACIALLI	12048001981	Mariana Roque Da Silva	28/4/1986	0,00	0,00	0,00	REPROVADO
CARNACIALLI	12048006371	Marisa Martins	3/1/1962	0,00	0,00	0,00	REPROVADO
CARNACIALLI	12048033085	Miriele Fernanda Mendes	22/4/1985	0,00	0,00	0,00	REPROVADO
CARNACIALLI	12048024744	Monica Patricia Parra Nogueira	30/6/1983	0,00	0,00	0,00	REPROVADO
CARNACIALLI	12048033956	Myriam Dias Alves Trindade	19/9/1985	0,00	0,00	0,00	REPROVADO
CARNACIALLI	12048024531	Nilza Nunes Costa	26/1/1966	0,00	0,00	0,00	REPROVADO
CARNACIALLI	12048021567	Patricia Andrade Ribeiro	11/3/1984	0,00	0,00	0,00	REPROVADO
CARNACIALLI	12048003593	Renata Rodrigues Bertoglio De Quadros	16/4/1983	0,00	0,00	0,00	REPROVADO
CARNACIALLI	12048012428	Sandra Maria Biazon Matsubara	13/5/1966	0,00	0,00	0,00	REPROVADO
CARNACIALLI	12048030701	Simone Pereira Da Silva	27/5/1984	0,00	0,00	0,00	REPROVADO
CARNACIALLI	12048028693	Tamara Santos Silva	6/6/1983	0,00	0,00	0,00	REPROVADO
CARNACIALLI	12048028413	Thaiz Di Nardo Bolsok	20/6/1977	0,00	0,00	0,00	REPROVADO
CARNACIALLI	12048007122	Valdemir Ribeiro Queiroz	8/4/1959	0,00	0,00	0,00	REPROVADO
CARNACIALLI	12048032895	Valter Batista Da Silva	28/7/1984	0,00	0,00	0,00	REPROVADO
CARNACIALLI	12048018981	Vanessa Maria De Jesus Sena	18/11/1979	0,00	0,00	0,00	REPROVADO
CARNACIALLI	12048010204	Vera Lucia De Paula	13/6/1967	0,00	0,00	0,00	REPROVADO
CARNACIALLI	12048003658	Wagner Arao De Quadros	14/3/1977	0,00	0,00	0,00	REPROVADO

CLASSIF	CARGO	INSCRICAO	NOME	DATA DE NASCIMENTO	PROVA OBJETIVA	PROVA DE TITULOS	NOTA FINAL	SITUACAO
1	CENTRO	12048016067	Louir De Oliveira	9/11/1950	66,00	25,00	91,00	CLASSIFICADO
2	CENTRO	12048023705	Sonia Correa Gomes	16/6/1967	63,00	20,00	83,00	CLASSIFICADO
3	CENTRO	12048015982	Vilmara Augusti	16/2/1964	54,00	25,00	79,00	CLASSIFICADO
4	CENTRO	12048008455	Sandra Xavier De Abreu Nascimento	8/1/1970	60,00	17,50	77,50	CLASSIFICADO
5	CENTRO	12048016059	Sueli De Camargo	27/12/1962	57,00	12,50	69,50	CLASSIFICADO
6	CENTRO	12048008463	Elisiane Fernandes Da Rosa	5/10/1980	69,00	0,00	69,00	CLASSIFICADO
7	CENTRO	12048017241	Ana Cristina Coelho Lino	7/1/1967	57,00	10,00	67,00	CLASSIFICADO
8	CENTRO	12048030558	Potira De Moraes	19/11/1973	63,00	0,00	63,00	CLASSIFICADO
9	CENTRO	12048026887	Vanira Trindade Da Fonseca	8/9/1953	60,00	0,00	60,00	CLASSIFICADO
10	CENTRO	12048001590	Samua Valdirene Da Costa	1/6/1973	60,00	0,00	60,00	CLASSIFICADO
11	CENTRO	12048035371	Flavia Camila Alves	28/4/1987	60,00	0,00	60,00	CLASSIFICADO
12	CENTRO	12048028375	Bruno Da Costa Santos	19/12/1989	60,00	0,00	60,00	CLASSIFICADO
13	CENTRO	12048016792	Elaine Maria Pinto Pereira	18/11/1969	57,00	2,50	59,50	CLASSIFICADO
14	CENTRO	12048017756	Antonio Francisco De Oliveira	14/2/1968	57,00	0,00	57,00	CLASSIFICADO
15	CENTRO	12048034294	Priscilla Koyama Vieira Felix	3/3/1979	57,00	0,00	57,00	CLASSIFICADO
16	CENTRO	12048028685	Debora Cristina Martello Valero	16/2/1981	57,00	0,00	57,00	CLASSIFICADO
17	CENTRO	12048008285	Gilberto Dos Santos	25/10/1962	54,00	0,00	54,00	CLASSIFICADO
18	CENTRO	12048010077	Maria Helena Violato	24/11/1956	51,00	0,00	51,00	CLASSIFICADO
19	CENTRO	12048020706	Rozeclair Aparecida Ranolfi Lima	19/7/1974	51,00	0,00	51,00	CLASSIFICADO
20	CENTRO	12048007203	Donni Silverio Negro	14/4/1987	51,00	0,00	51,00	CLASSIFICADO
21	CENTRO	12048028332	Islen Roberta Davila	15/10/1988	51,00	0,00	51,00	CLASSIFICADO
22	CENTRO	12048007220	Isabela Tessaro Queiroz Negro	20/6/1989	51,00	0,00	51,00	CLASSIFICADO
23	CENTRO	12048022407	Fernanda Luiza Alves F Lima	9/1/1991	51,00	0,00	51,00	CLASSIFICADO
24	CENTRO	12048023527	Jessica Fernanda Lourenco	6/12/1991	51,00	0,00	51,00	CLASSIFICADO
25	CENTRO	12048016857	Maricecilia Aparecida Zampieri	6/2/1957	48,00	2,50	50,50	CLASSIFICADO
26	CENTRO	12048017071	Horacio Almeida Lapa	23/11/1955	48,00	0,00	48,00	CLASSIFICADO
27	CENTRO	12048000993	Elza Do Rocio Siqueira	25/1/1972	48,00	0,00	48,00	CLASSIFICADO
28	CENTRO	12048001426	Elaine Cristina Fernandes	10/3/1976	48,00	0,00	48,00	CLASSIFICADO
29	CENTRO	12048010190	Janaina De Almeida Carneiro	16/5/1977	48,00	0,00	48,00	CLASSIFICADO
30	CENTRO	12048015583	Nair Sumico Hamada	22/1/1954	45,00	0,00	45,00	CLASSIFICADO
31	CENTRO	12048019392	Ligia Nunes Teixeira	18/12/1957	45,00	0,00	45,00	CLASSIFICADO
32	CENTRO	12048013610	Rosilene Silva De Souza	1/9/1981	45,00	0,00	45,00	CLASSIFICADO
33	CENTRO	12048015540	Eidi Hamada	26/3/1952	42,00	0,00	42,00	CLASSIFICADO

continua...

34	CENTRO	12048011650	Paula Renata Castoldi	21/4/1983	42,00	0,00	42,00	CLASSIFICADO
	CENTRO	12048012630	Adriana Celia Balladares Barcellos	3/9/1952	0,00	0,00	0,00	REPROVADO
	CENTRO	12048009796	Adriana Cristina Galvao De Lima	3/12/1971	0,00	0,00	0,00	REPROVADO
	CENTRO	12048009591	Adriana Silva Dos Reis	25/9/1978	0,00	0,00	0,00	REPROVADO
	CENTRO	12048028960	Alana Maristela Minikowski	14/12/1984	0,00	0,00	0,00	REPROVADO
	CENTRO	12048026526	Alex Marcal De Sa	28/5/1984	0,00	0,00	0,00	REPROVADO
	CENTRO	12048005545	Ana Maria Valenca Da Silva	5/11/1964	0,00	0,00	0,00	REPROVADO
	CENTRO	12048034600	Andrea De Oliveira Bento	27/10/1976	0,00	0,00	0,00	REPROVADO
	CENTRO	12048003283	Andrelise Grasyelle Da Silva	13/7/1990	0,00	0,00	0,00	REPROVADO
	CENTRO	12048011138	Ariel Rodrigues Pinheiro	30/1/1969	0,00	0,00	0,00	REPROVADO
	CENTRO	12048030892	Carla De Oliveira	13/9/1977	0,00	0,00	0,00	REPROVADO
	CENTRO	12048024418	Cinesia Mariana De Oliveira Antunes	11/9/1990	0,00	0,00	0,00	REPROVADO
	CENTRO	12048032011	Claudia Regina Aparecida Do Nascimento	12/2/1972	0,00	0,00	0,00	REPROVADO
	CENTRO	12048008102	Claudineia De Arruda Rodrigues	2/5/1968	0,00	0,00	0,00	REPROVADO
	CENTRO	12048026682	Daiane Da Rosa Pereira	27/7/1992	0,00	0,00	0,00	REPROVADO
	CENTRO	12048003607	Daine Bernardo Scarpini	8/6/1984	0,00	0,00	0,00	REPROVADO
	CENTRO	12048017918	Daniele Cristina Fernandes Da Silva	6/3/1978	0,00	0,00	0,00	REPROVADO
	CENTRO	12048017160	Deborah Carvalho Beluce	12/8/1976	0,00	0,00	0,00	REPROVADO
	CENTRO	12048025732	Deborah Mendonca Da Silva	11/7/1961	0,00	0,00	0,00	REPROVADO
	CENTRO	12048027000	Dinei Junior Rocha Do Nascimento	3/10/1988	0,00	0,00	0,00	REPROVADO
	CENTRO	12048001280	Diogo Henrique De Mello Ribeiro	27/4/1985	0,00	0,00	0,00	REPROVADO
	CENTRO	12048002341	Edna Eliana Vieira Dos Santos	18/4/1964	0,00	0,00	0,00	REPROVADO
	CENTRO	12048024485	Eduardo Augusto Amancio	25/1/1991	0,00	0,00	0,00	REPROVADO
	CENTRO	12048028235	Elaine Fernanda Lopes De Sousa	27/12/1991	0,00	0,00	0,00	REPROVADO
	CENTRO	12048004328	Elisangela Lopes	20/4/1976	0,00	0,00	0,00	REPROVADO
	CENTRO	12048003275	Eraclides Gomes De Almeida	2/9/1968	0,00	0,00	0,00	REPROVADO
	CENTRO	12048025562	Fabricio Bortoti Lolata	26/12/1979	33,00	0,00	0,00	REPROVADO
	CENTRO	12048010468	Fernanda Pereira Leobas	16/7/1992	36,00	0,00	0,00	REPROVADO
	CENTRO	12048032569	Gabriel Felipe Lima	20/9/1994	0,00	0,00	0,00	REPROVADO
	CENTRO	12048012177	Giovanna Messias Da Costa	22/12/1994	0,00	0,00	0,00	REPROVADO
	CENTRO	12048026755	Graziela De Assis Pereira	18/8/1988	0,00	0,00	0,00	REPROVADO
	CENTRO	12048031058	Helen Daniele Monteiro Tocha	8/2/1995	0,00	0,00	0,00	REPROVADO
	CENTRO	12048005251	Heloisia Fernanda Dos Santos Eduardo	3/12/1990	0,00	0,00	0,00	REPROVADO
	CENTRO	12048020935	Isabella Flavia Marila Lopes	13/5/1989	0,00	0,00	0,00	REPROVADO
	CENTRO	12048006282	Izabel Cristina Peruzzo	20/2/1958	0,00	0,00	0,00	REPROVADO
	CENTRO	12048030884	Jessica Luana Da Costa	18/10/1991	24,00	0,00	0,00	REPROVADO
	CENTRO	12048032216	Joao Alexandre Da Cruz Junior	22/12/1994	0,00	0,00	0,00	REPROVADO
	CENTRO	12048003194	Jose Antonio Correia Lima	27/5/1991	0,00	0,00	0,00	REPROVADO
	CENTRO	12048011448	Josiane Martins Ferreira	6/11/1983	0,00	0,00	0,00	REPROVADO
	CENTRO	12048035576	Juliany De Fatima Da Silva	19/12/1988	0,00	0,00	0,00	REPROVADO
	CENTRO	12048012517	Karina Aparecida Da Silva Lofrano	18/4/1977	0,00	0,00	0,00	REPROVADO
	CENTRO	12048021036	Katia Mansano Sganzerla	20/2/1981	0,00	0,00	0,00	REPROVADO
	CENTRO	12048002031	Laura De Araujo Ribeiro	3/3/1985	0,00	0,00	0,00	REPROVADO
	CENTRO	12048021001	Leonardo Andric Matocanovic Martins Delgado	26/12/1991	0,00	0,00	0,00	REPROVADO
	CENTRO	12048022962	Livia Amabile Vivan	3/7/1990	0,00	0,00	0,00	REPROVADO
	CENTRO	12048032445	Lourdes De Fatima De Lima	26/4/1968	0,00	0,00	0,00	REPROVADO
	CENTRO	12048008633	Lucas Fernando De Souza Figueredo	21/6/1991	0,00	0,00	0,00	REPROVADO
	CENTRO	12048012045	Lucelia Aparecida Monico	6/5/1979	0,00	0,00	0,00	REPROVADO
	CENTRO	12048009664	Luis Fernando Da Silva Ferramosca	12/7/1980	0,00	0,00	0,00	REPROVADO
	CENTRO	12048011618	Marcela Ferreira Da Silva Araujo	24/6/1982	0,00	0,00	0,00	REPROVADO
	CENTRO	12048000861	Marcelo Moraes Santos	17/7/1968	0,00	0,00	0,00	REPROVADO
	CENTRO	12048013530	Marcelo Pires Tadeu De Aquino Falcao	14/1/1986	0,00	0,00	0,00	REPROVADO
	CENTRO	12048016520	Marcia Alaize De Oliveira	15/3/1965	0,00	0,00	0,00	REPROVADO
	CENTRO	12048019732	Mateus Marques Da Silva	30/3/1993	0,00	0,00	0,00	REPROVADO
	CENTRO	12048003259	Miriam Martins Ribeiro	12/8/1955	0,00	0,00	0,00	REPROVADO
	CENTRO	12048026224	Mirlei Candee Leite	10/4/1963	0,00	0,00	0,00	REPROVADO
	CENTRO	12048011553	Natalia Aparecida Romancini	11/10/1959	0,00	0,00	0,00	REPROVADO
	CENTRO	12048017594	Nathalia Rodrigues Inacio	18/2/1992	0,00	0,00	0,00	REPROVADO
	CENTRO	12048026810	Paula Cristina Cunha Borges	20/4/1990	0,00	0,00	0,00	REPROVADO
	CENTRO	12048025651	Priscilla Maximo Salles Begidio	6/2/1984	0,00	0,00	0,00	REPROVADO
	CENTRO	12048015192	Rafael Tomazi Vilela	22/5/1982	0,00	0,00	0,00	REPROVADO
	CENTRO	12048034413	Regina Marcucci	29/6/1953	0,00	0,00	0,00	REPROVADO
	CENTRO	12048003747	Robson Estevam	28/7/1985	0,00	0,00	0,00	REPROVADO
	CENTRO	12048025341	Rodrigo Marques Ferracini	10/4/1980	0,00	0,00	0,00	REPROVADO
	CENTRO	12048012070	Roselena Alzira Moraes	22/5/1978	0,00	0,00	0,00	REPROVADO
	CENTRO	12048031651	Samira Francisca Maluf	17/12/1963	0,00	0,00	0,00	REPROVADO
	CENTRO	12048009923	Saulo De Almeida Melo Bezerra	22/7/1992	0,00	0,00	0,00	REPROVADO
	CENTRO	12048003070	Sirlei Dos Santos	20/12/1981	0,00	0,00	0,00	REPROVADO
	CENTRO	12048022547	Talita Da Silva Ribeiro	29/6/1986	0,00	0,00	0,00	REPROVADO
	CENTRO	12048015141	Tarlis Carolina Alvares Da Silva Campos	25/9/1985	0,00	0,00	0,00	REPROVADO
	CENTRO	12048013378	Tathiany Denise Mariano Leoncio	17/7/1991	0,00	0,00	0,00	REPROVADO
	CENTRO	12048016202	Tatiane Aparecida De Campos Vilar Sanches	23/10/1984	0,00	0,00	0,00	REPROVADO
	CENTRO	12048011766	Thalita Goncalves	12/1/1993	0,00	0,00	0,00	REPROVADO
	CENTRO	12048027450	Vaniellen Jorita De Oliveira	10/12/1993	0,00	0,00	0,00	REPROVADO
	CENTRO	12048026631	Vera Lucia De Assis	21/4/1966	0,00	0,00	0,00	REPROVADO
	CENTRO	12048035720	Vitoria Tatiany Da Silva	4/8/1992	0,00	0,00	0,00	REPROVADO
	CENTRO	12048020986	Wilson Martins Delgado	19/9/1970	0,00	0,00	0,00	REPROVADO
	CENTRO	12048019210	Ytailhandia Gomes Rodrigues Denalmeida Araujo	15/3/1994	0,00	0,00	0,00	REPROVADO

continua...

CLASSIF	CARGO	INSCRICAO	NOME	DATA DE NASCIMENTO	PROVA OBJETIVA	PROVA DE TITULOS	NOTA FINAL	SITUACAO
1	CSU	12048016482	Arlete Cirino Faggion	18/6/1953	69,00	25,00	94,00	CLASSIFICADO
2	CSU	12048015990	Lilian Antunes Floriano	23/2/1979	69,00	25,00	94,00	CLASSIFICADO
3	CSU	12048033530	Vanora Angelita Ceribelli	20/12/1969	63,00	25,00	88,00	CLASSIFICADO
4	CSU	12048016644	Adriana Sílvia Correa	21/9/1987	69,00	17,50	86,50	CLASSIFICADO
5	CSU	12048011162	Valda Tarifa De Castro	19/3/1965	63,00	17,50	80,50	CLASSIFICADO
6	CSU	12048008668	Monica De Souza Queiroz	26/6/1975	69,00	7,50	76,50	CLASSIFICADO
7	CSU	12048010140	Valdete De Oliveira Borges	1/5/1952	63,00	5,00	68,00	CLASSIFICADO
8	CSU	12048016024	Eloir De Oliveira Franca	3/4/1966	63,00	5,00	68,00	CLASSIFICADO
9	CSU	12048024000	Beatriz Romanzini	22/11/1966	66,00	0,00	66,00	CLASSIFICADO
10	CSU	12048021753	Rogério De Paula Santos	21/12/1993	66,00	0,00	66,00	CLASSIFICADO
11	CSU	12048011014	Roseli De Fatima Bortoto	25/2/1969	60,00	0,00	60,00	CLASSIFICADO
12	CSU	12048023314	Mirian Sampaio Gouveia	2/4/1980	54,00	0,00	54,00	CLASSIFICADO
13	CSU	12048013173	Lais Rocha	26/3/1988	54,00	0,00	54,00	CLASSIFICADO
14	CSU	12048020862	Leticia Danielle Da Silva	2/7/1993	54,00	0,00	54,00	CLASSIFICADO
15	CSU	12048003895	Leandra Silva De Oliveira	25/11/1984	51,00	2,50	53,50	CLASSIFICADO
16	CSU	12048017403	Rosana Aparecida Dos Sanntos	17/5/1973	48,00	0,00	48,00	CLASSIFICADO
17	CSU	12048017152	Patricia Fonseca	6/3/1980	48,00	0,00	48,00	CLASSIFICADO
18	CSU	12048030744	Gleiciane Cristina De Moraes	3/1/1986	48,00	0,00	48,00	CLASSIFICADO
19	CSU	12048027654	Claudinei Gomes De Lima	14/12/1969	45,00	0,00	45,00	CLASSIFICADO
20	CSU	12048008978	Camila Giangarelli Bacelar	25/9/1991	42,00	0,00	42,00	CLASSIFICADO
	CSU	12048030540	Adriana De Souza Matos	4/6/1975	0,00	0,00	0,00	REPROVADO
	CSU	12048017462	Alex De Angelo Santos	8/2/1986	0,00	0,00	0,00	REPROVADO
	CSU	12048005227	Alvaro De Paula Lacerda Junior	16/4/1991	0,00	0,00	0,00	REPROVADO
	CSU	12048007882	Ana Paula Giangarelli Bacelar	17/8/1983	36,00	0,00	0,00	REPROVADO
	CSU	12048013564	Bruna Ferreira Muller	31/12/1988	0,00	0,00	0,00	REPROVADO
	CSU	12048003615	Carina Rodrigues Furtuoso	9/4/1979	0,00	0,00	0,00	REPROVADO
	CSU	12048006886	Cleia Barreiros Ramos	19/2/1980	0,00	0,00	0,00	REPROVADO
	CSU	12048028537	Darcylene Aparecida De Almeida Francisco	11/4/1982	0,00	0,00	0,00	REPROVADO
	CSU	12048025457	Dulcinea De Lima	13/10/1973	24,00	0,00	0,00	REPROVADO
	CSU	12048003860	Elke De Lima Boaventura	30/3/1983	0,00	0,00	0,00	REPROVADO
	CSU	12048001973	Erika Marcelino	29/8/1987	0,00	0,00	0,00	REPROVADO
	CSU	12048007939	Fatima Aparecida Giangarelli	22/3/1958	24,00	0,00	0,00	REPROVADO
	CSU	12048006835	Gilda Aparecida De Paula Oliveira	8/8/1956	0,00	0,00	0,00	REPROVADO
	CSU	12048014404	Ines Da Cruz Guerra	6/4/1955	18,00	0,00	0,00	REPROVADO
	CSU	12048028502	Kamila Macedo Costa	15/3/1993	0,00	0,00	0,00	REPROVADO
	CSU	12048010298	Maria De Fatima Frazao	5/11/1973	0,00	0,00	0,00	REPROVADO
	CSU	12048013335	Olinda Yumiko Fukuda Takahashi	16/5/1964	0,00	0,00	0,00	REPROVADO
	CSU	12048005340	Patricia Arruda Da Silva	27/2/1991	0,00	0,00	0,00	REPROVADO
	CSU	12048022512	Regiane Bueno	28/5/1982	0,00	0,00	0,00	REPROVADO
	CSU	12048023810	Roseli Angelica Pereira	3/8/1984	0,00	0,00	0,00	REPROVADO
	CSU	12048032836	Rosilene Dias Ribeiro Da Silva	2/7/1981	0,00	0,00	0,00	REPROVADO
	CSU	12048016334	Sandra Regina Da Silva	14/10/1970	0,00	0,00	0,00	REPROVADO
	CSU	12048003720	Thais Cristina Jose	21/1/1993	0,00	0,00	0,00	REPROVADO
	CSU	12048014714	Thatyane Cristina Vieira	3/9/1992	0,00	0,00	0,00	REPROVADO

CLASSIF	CARGO	INSCRICAO	NOME	DATA DE NASCIMENTO	PROVA OBJETIVA	PROVA DE TITULOS	NOTA FINAL	SITUACAO
1	CH NEWTON	12048002449	Madalena Elias Costa Jardim	19/6/1975	66,00	25,00	91,00	CLASSIFICADO
2	CH NEWTON	12048013424	Cristiane De Paula Delfino	22/12/1981	63,00	25,00	88,00	CLASSIFICADO
3	CH NEWTON	12048003372	Adriana Correa Da Silva Lapere	12/9/1975	69,00	17,50	86,50	CLASSIFICADO
4	CH NEWTON	12048002392	Claudia Pires Dos Santos	28/11/1980	66,00	20,00	86,00	CLASSIFICADO
5	CH NEWTON	12048018833	Lucilene Soares Da Silva	2/10/1963	60,00	25,00	85,00	CLASSIFICADO
6	CH NEWTON	12048003941	Vanessa Rossafa Barreto	11/11/1987	66,00	17,50	83,50	CLASSIFICADO
7	CH NEWTON	12048022385	Aparecida Sutil Da Silva	16/1/1975	57,00	25,00	82,00	CLASSIFICADO
8	CH NEWTON	12048017551	Josilene Aparecida Pejo Luiz	23/6/1973	66,00	15,00	81,00	CLASSIFICADO
9	CH NEWTON	12048018132	Sidneia Rodrigues De Oliveira	10/5/1966	60,00	17,50	77,50	CLASSIFICADO
10	CH NEWTON	12048002198	Maria Ines Sanches De Souza	26/10/1965	66,00	10,00	76,00	CLASSIFICADO
11	CH NEWTON	12048004883	Pammyla Sanches Sebriano	17/5/1982	69,00	2,50	71,50	CLASSIFICADO
12	CH NEWTON	12048019996	Marcia Luciana Miranda Do Nascimento	21/11/1980	66,00	2,50	68,50	CLASSIFICADO
13	CH NEWTON	12048003321	Luci Fernandes De Sa Estercio	8/2/1969	66,00	0,00	66,00	CLASSIFICADO
14	CH NEWTON	12048034731	Maria Aparecida Subtil Zanela	9/6/1977	66,00	0,00	66,00	CLASSIFICADO
15	CH NEWTON	12048025627	Slivana Da Veiga	12/4/1984	63,00	2,50	65,50	CLASSIFICADO
16	CH NEWTON	12048002473	Adevanir De Fatima Garbugio	9/6/1972	60,00	2,50	62,50	CLASSIFICADO
17	CH NEWTON	12048002562	Elisangela Roberta Izabel Ancelmo	16/3/1981	60,00	2,50	62,50	CLASSIFICADO
18	CH NEWTON	12048017985	Eliana Garcia Fernandes	21/11/1960	60,00	0,00	60,00	CLASSIFICADO
19	CH NEWTON	12048020030	Marcelo Souto Severino	4/11/1979	60,00	0,00	60,00	CLASSIFICADO
20	CH NEWTON	12048030671	Juliana Bacelar Camargo	26/7/1978	57,00	0,00	57,00	CLASSIFICADO
21	CH NEWTON	12048026879	Juliane Soares Da Silva	27/6/1984	57,00	0,00	57,00	CLASSIFICADO
22	CH NEWTON	12048011715	Rosana Paula Naka Ogido	24/1/1976	54,00	0,00	54,00	CLASSIFICADO
23	CH NEWTON	12048032410	Leila Silverio Alves	17/10/1974	48,00	0,00	48,00	CLASSIFICADO
24	CH NEWTON	12048031406	Elisene Geni Da Conceicao Candido Freitas	29/7/1978	48,00	0,00	48,00	CLASSIFICADO
25	CH NEWTON	12048034030	Iracema Vieira Boletti Oliveira	6/3/1979	48,00	0,00	48,00	CLASSIFICADO
26	CH NEWTON	12048006576	Monica Izau Prates Salmaso	15/1/1969	45,00	0,00	45,00	CLASSIFICADO
27	CH NEWTON	12048026976	Neuza Otaviano De Souza	14/2/1973	45,00	0,00	45,00	CLASSIFICADO
28	CH NEWTON	12048010689	Iraci Franca	17/2/1977	45,00	0,00	45,00	CLASSIFICADO
29	CH NEWTON	12048031953	Sandra Da Silva Araujo	2/4/1967	42,00	0,00	42,00	CLASSIFICADO
30	CH NEWTON	12048017861	Luzinete Rosa Dos Santos	16/8/1971	42,00	0,00	42,00	CLASSIFICADO

continua...

31	CH NEWTON	12048031490	Ticiania Augusta Cardoso De Oliveira	4/9/1978	42,00	0,00	42,00	CLASSIFICADO
32	CH NEWTON	12048031627	Helena Valeria Cardoso	10/12/1957	39,00	0,00	39,00	CLASSIFICADO
	CH NEWTON	12048011820	Adriana Dias De Souza	8/9/1980	0,00	0,00	0,00	REPROVADO
	CH NEWTON	12048032631	Ana Maria Tostes	12/7/1965	0,00	0,00	0,00	REPROVADO
	CH NEWTON	12048033093	Angelica Pires Langame	23/3/1983	0,00	0,00	0,00	REPROVADO
	CH NEWTON	12048004174	Angelica Teodoro Da Rosa	28/5/1989	0,00	0,00	0,00	REPROVADO
	CH NEWTON	12048015435	Anna Catalina Prado Kretz	29/4/1987	0,00	0,00	0,00	REPROVADO
	CH NEWTON	12048035436	Bruna Cristina Macena Lino	16/9/1992	27,00	0,00	0,00	REPROVADO
	CH NEWTON	12048027719	Cinthia Aparecida Soares	9/3/1978	0,00	0,00	0,00	REPROVADO
	CH NEWTON	12048034022	Clarine Bianca Barbosa Andre	29/8/1984	0,00	0,00	0,00	REPROVADO
	CH NEWTON	12048031805	Clayton Vieira De Oliveira	16/1/2001	30,00	0,00	0,00	REPROVADO
	CH NEWTON	12048006100	Dayane Regina Rodrigues	15/3/1988	0,00	0,00	0,00	REPROVADO
	CH NEWTON	12048013327	Edson Pereira De Oliveira	30/3/1961	0,00	0,00	0,00	REPROVADO
	CH NEWTON	12048032810	Eduardo Hilario Lopes Vicente	14/5/1994	0,00	0,00	0,00	REPROVADO
	CH NEWTON	12048004093	Eliane Matos Cena	17/7/1975	0,00	0,00	0,00	REPROVADO
	CH NEWTON	12048033310	Elissandra Mizue Vieira	24/9/1974	0,00	0,00	0,00	REPROVADO
	CH NEWTON	12048022148	Elizanete Ferreira Da Silva	16/10/1983	0,00	0,00	0,00	REPROVADO
	CH NEWTON	12048033964	Fernanda De Campos Souza	4/4/1978	0,00	0,00	0,00	REPROVADO
	CH NEWTON	12048032356	Fernando Mota Santos	8/5/1991	33,00	0,00	0,00	REPROVADO
	CH NEWTON	12048009753	Flavia De Fatima Americo	14/4/1989	0,00	0,00	0,00	REPROVADO
	CH NEWTON	12048032135	Giorgia Aleixo	26/7/1986	0,00	0,00	0,00	REPROVADO
	CH NEWTON	12048005685	Helena Aparecida Ribeiro Calcagnoto	28/12/1970	0,00	0,00	0,00	REPROVADO
	CH NEWTON	12048014773	Ilma Cabral Barboza Dos Santos	10/4/1974	0,00	0,00	0,00	REPROVADO
	CH NEWTON	12048015478	Jamessita Aparecida Do Prado	6/3/1963	0,00	0,00	0,00	REPROVADO
	CH NEWTON	12048029223	Jessica Aline Miranda	22/7/1993	0,00	0,00	0,00	REPROVADO
	CH NEWTON	12048015834	Jessica Mayara Ariza Mariano Ferreira	8/2/1992	0,00	0,00	0,00	REPROVADO
	CH NEWTON	12048031104	Josiane Viana Bueno	22/5/1985	0,00	0,00	0,00	REPROVADO
	CH NEWTON	12048009788	Joziel Azevedo Moreira	20/12/1987	0,00	0,00	0,00	REPROVADO
	CH NEWTON	12048002627	Juliana Dantas De Carvalho	20/12/1983	0,00	0,00	0,00	REPROVADO
	CH NEWTON	12048028227	Katia Regina Da Silva	15/2/1979	0,00	0,00	0,00	REPROVADO
	CH NEWTON	12048011278	Leonice Caetano Da Silva	13/7/1972	0,00	0,00	0,00	REPROVADO
	CH NEWTON	12048003844	Luciana Melo Fabiano	4/4/1979	0,00	0,00	0,00	REPROVADO
	CH NEWTON	12048019031	Magali Americo	7/5/1987	0,00	0,00	0,00	REPROVADO
	CH NEWTON	12048011707	Marcia Da Silva Ferreira	1/11/1981	0,00	0,00	0,00	REPROVADO
	CH NEWTON	12048005707	Maria Angelica Caraca Fogaca	7/10/1952	36,00	0,00	0,00	REPROVADO
	CH NEWTON	12048023764	Maria Leite De Souza	8/2/1964	0,00	0,00	0,00	REPROVADO
	CH NEWTON	12048014285	Maria Madalena Peres Sanches	21/9/1964	0,00	0,00	0,00	REPROVADO
	CH NEWTON	12048014650	Marta Aparecida Bertha	10/6/1977	0,00	0,00	0,00	REPROVADO
	CH NEWTON	12048025635	Nauany Jessica Andre	1/7/1994	0,00	0,00	0,00	REPROVADO
	CH NEWTON	12048018574	Priscila Aparecida Da Silva	31/5/1984	0,00	0,00	0,00	REPROVADO
	CH NEWTON	12048032380	Rafaela Aparecida Serrano	18/5/1993	0,00	0,00	0,00	REPROVADO
	CH NEWTON	12048008749	Regina Raposo Da Silva Gambarotto	6/1/1973	0,00	0,00	0,00	REPROVADO
	CH NEWTON	12048019988	Rosa Andreia Miguel Severino	2/6/1978	24,00	0,00	0,00	REPROVADO
	CH NEWTON	12048029126	Rosecleir De Moraes Azarias	13/5/1981	0,00	0,00	0,00	REPROVADO
	CH NEWTON	12048028014	Simone Martins Rocha	25/2/1988	27,00	0,00	0,00	REPROVADO
	CH NEWTON	12048006657	Stellahelena Vicente Da Silva Dias	10/7/1983	0,00	0,00	0,00	REPROVADO
	CH NEWTON	12048016130	Suzana Maria De Sousa Cordeiro	8/11/1984	0,00	0,00	0,00	REPROVADO
	CH NEWTON	12048035320	Valdenice Da Silva Brito	18/11/1981	0,00	0,00	0,00	REPROVADO
	CH NEWTON	12048020390	Vania Felipe Leal	26/8/1983	0,00	0,00	0,00	REPROVADO
	CH NEWTON	12048024035	Vilma De Jesus Oliveira	19/6/1974	0,00	0,00	0,00	REPROVADO

CLASSIF	CARGO	INSCRICAO	NOME	DATA DE NASCIMENTO	PROVA OBJETIVA	PROVA DE TITULOS	NOTA FINAL	SITUACAO
1	ELDORADO	12048028006	Toshio Kondo	5/3/1951	57,00	25,00	82,00	CLASSIFICADO
2	ELDORADO	12048003917	Sara Elias De Moraes	1/3/1965	57,00	25,00	82,00	CLASSIFICADO
3	ELDORADO	12048003828	Adriani Mary Izidoro Do Nascimento	2/5/1971	57,00	25,00	82,00	CLASSIFICADO
4	ELDORADO	12048003968	Fabiane Patricia Gomes Motta	24/10/1981	60,00	17,50	77,50	CLASSIFICADO
5	ELDORADO	12048021494	Renata De Fatima Gomes	29/7/1980	60,00	10,00	70,00	CLASSIFICADO
6	ELDORADO	12048034227	Cristiane Aparecida Bergamo	5/8/1982	60,00	0,00	60,00	CLASSIFICADO
7	ELDORADO	12048014480	Vera Lucia Oliveira Sena	29/12/1958	57,00	0,00	57,00	CLASSIFICADO
8	ELDORADO	12048021990	Sonia Maria Silva De Oliveira	23/5/1963	57,00	0,00	57,00	CLASSIFICADO
9	ELDORADO	12048019171	Raquel Albano Capela	2/3/1967	57,00	0,00	57,00	CLASSIFICADO
10	ELDORADO	12048004980	Sueli Aparecida Da Costa	27/11/1956	54,00	0,00	54,00	CLASSIFICADO
11	ELDORADO	12048033069	Dircelia Gomes De Souza	12/5/1973	54,00	0,00	54,00	CLASSIFICADO
12	ELDORADO	12048009842	Monica Hitomi Nampo	18/9/1974	54,00	0,00	54,00	CLASSIFICADO
13	ELDORADO	12048032364	Ana Lucia De Oliveira Silva	15/3/1963	51,00	0,00	51,00	CLASSIFICADO
14	ELDORADO	12048017373	Suzana Goya Ueda	7/2/1968	48,00	0,00	48,00	CLASSIFICADO
15	ELDORADO	12048030981	Eledino Seret Lion	16/11/1970	48,00	0,00	48,00	CLASSIFICADO
16	ELDORADO	12048013513	Rodrigo Soares Da Fonseca	22/6/1989	48,00	0,00	48,00	CLASSIFICADO
17	ELDORADO	12048013963	Glaucya Severino Bernardo	10/10/1991	48,00	0,00	48,00	CLASSIFICADO
18	ELDORADO	12048005570	Suely Aparecida Da Silva Campoli Monteiro	25/8/1971	39,00	0,00	39,00	CLASSIFICADO
19	ELDORADO	12048020072	Sabrina Da Silva Nunes	25/2/1991	39,00	0,00	39,00	CLASSIFICADO
	ELDORADO	12048001485	Alexandra Regina Moreira	17/2/1978	27,00	0,00	0,00	REPROVADO
	ELDORADO	12048023497	Ana Cristina De Pontes Oliveira	19/3/1983	0,00	0,00	0,00	REPROVADO
	ELDORADO	12048027433	Andre Ricardo Zemuner	2/2/1973	0,00	0,00	0,00	REPROVADO
	ELDORADO	12048019279	Arelina Aparecida Gregorio Dos Santos	21/11/1990	36,00	0,00	0,00	REPROVADO
	ELDORADO	12048005448	Bianca Marcelino	29/12/1988	0,00	0,00	0,00	REPROVADO
	ELDORADO	12048018256	Camila Vanessa Paes	2/3/1984	0,00	0,00	0,00	REPROVADO
	ELDORADO	12048009613	Dalva Maria Das Neves Favaro	10/3/1957	0,00	0,00	0,00	REPROVADO

continua...

	ELDORADO	12048030485	Ema Harchi	24/5/1953	18,00	0,00	0,00	REPROVADO
	ELDORADO	12048032232	Fabiana Granzote De Almeida	17/8/1976	0,00	0,00	0,00	REPROVADO
	ELDORADO	12048031325	Fabiane Cristina De Oliveira	20/5/1981	0,00	0,00	0,00	REPROVADO
	ELDORADO	12048033719	Fernanda Gomes Bossone	6/7/1979	0,00	0,00	0,00	REPROVADO
	ELDORADO	12048026429	Francielle De Castro Rodrigues	31/3/1992	0,00	0,00	0,00	REPROVADO
	ELDORADO	12048023730	Francielli Lourenco Da Silva	23/9/1991	0,00	0,00	0,00	REPROVADO
	ELDORADO	12048005219	Humberto Yoiti Fukasawa	28/12/1967	0,00	0,00	0,00	REPROVADO
	ELDORADO	12048020978	Ivoneide Alves Da Silva	3/10/1971	0,00	0,00	0,00	REPROVADO
	ELDORADO	12048026399	Jorge De Abreu Rodrigues	7/1/1982	0,00	0,00	0,00	REPROVADO
	ELDORADO	12048033255	Luciana Cristina Pereira Dos Santos	31/12/1985	30,00	0,00	0,00	REPROVADO
	ELDORADO	12048023829	Luiz Antonio Goncalves	20/5/1968	0,00	0,00	0,00	REPROVADO
	ELDORADO	12048019341	Margarida Vieira Santos	29/10/1959	36,00	0,00	0,00	REPROVADO
	ELDORADO	12048009389	Maria Avani Silva	15/9/1959	0,00	0,00	0,00	REPROVADO
	ELDORADO	12048016652	Nazirz Aparecida Dutra Pereira	18/12/1959	0,00	0,00	0,00	REPROVADO
	ELDORADO	12048029487	Neide Nunes Da Silva	20/1/1964	0,00	0,00	0,00	REPROVADO
	ELDORADO	12048020013	Nelson Pereira Conceicao	5/4/1965	0,00	0,00	0,00	REPROVADO
	ELDORADO	12048033239	Rubens De Castro Silva	14/2/1954	0,00	0,00	0,00	REPROVADO
	ELDORADO	12048017829	Solange Francisca Manoel Pereira	16/7/1986	0,00	0,00	0,00	REPROVADO
	ELDORADO	12048027530	Susyanne Pereira Da Silva	6/3/1984	0,00	0,00	0,00	REPROVADO
	ELDORADO	12048007084	Vanderleia Lopes Ferreira Hoshino	3/10/1988	0,00	0,00	0,00	REPROVADO

CLASSIF	CARGO	INSCRICAO	NOME	DATA DE NASCIMENTO	PROVA OBJETIVA	PROVA DE TITULOS	NOTA FINAL	SITUACAO
1	ERNANI	12048010867	Adriana Almeida Brandao	21/1/1972	75,00	25,00	100,00	CLASSIFICADO
2	ERNANI	12048005766	Daiane Barbosa Da Silva Santos	29/1/1986	66,00	12,50	78,50	CLASSIFICADO
3	ERNANI	12048019740	Franciele Silva Santos	6/4/1982	63,00	12,50	75,50	CLASSIFICADO
4	ERNANI	12048025171	Edilene Aparecida Batista Belo	17/10/1969	54,00	20,00	74,00	CLASSIFICADO
5	ERNANI	12048024787	Simone Pereira Angelo	10/6/1983	66,00	0,00	66,00	CLASSIFICADO
6	ERNANI	12048023454	Maria Aparecida Araujo Rodrigues	11/12/1960	63,00	0,00	63,00	CLASSIFICADO
7	ERNANI	12048005804	Neuzely Cardoso Dos Santos	3/4/1974	60,00	0,00	60,00	CLASSIFICADO
8	ERNANI	12048003836	Adriana Goes Taveira	4/6/1975	60,00	0,00	60,00	CLASSIFICADO
9	ERNANI	12048022032	Daniele Cruz De Lira	24/4/1981	60,00	0,00	60,00	CLASSIFICADO
10	ERNANI	12048035177	Ana Claudia Da Cunha Hidalgo	19/4/1990	60,00	0,00	60,00	CLASSIFICADO
11	ERNANI	12048015885	Debora Cristina Victor	26/5/1983	57,00	2,50	59,50	CLASSIFICADO
12	ERNANI	12048022911	Lilian Mendes De Lima	25/2/1992	57,00	2,50	59,50	CLASSIFICADO
13	ERNANI	12048032313	Camila Tassia De Lima Santos	1/2/1987	51,00	7,50	58,50	CLASSIFICADO
14	ERNANI	12048000632	Mirian Campos	4/7/1979	57,00	0,00	57,00	CLASSIFICADO
15	ERNANI	12048026089	Solange Quintamilha Coelho	24/12/1966	54,00	0,00	54,00	CLASSIFICADO
16	ERNANI	12048029983	Elaine Batista Barboza De Britto	23/6/1973	54,00	0,00	54,00	CLASSIFICADO
17	ERNANI	12048021222	Vanilza Aparecida Batista	13/6/1979	54,00	0,00	54,00	CLASSIFICADO
18	ERNANI	12048007750	Beatriz Galvao Coser	12/10/1991	54,00	0,00	54,00	CLASSIFICADO
19	ERNANI	12048026860	Rosimara Bertola	26/4/1979	51,00	0,00	51,00	CLASSIFICADO
20	ERNANI	12048016350	Mariene Aparecida Da Silva	21/9/1972	48,00	0,00	48,00	CLASSIFICADO
21	ERNANI	12048025252	Giovana Bortoti Lolata	4/4/1985	48,00	0,00	48,00	CLASSIFICADO
22	ERNANI	12048011103	Ionice Messias Soares	4/12/1990	48,00	0,00	48,00	CLASSIFICADO
23	ERNANI	12048032372	Estefany Relissa Victor Pinto	9/3/1994	45,00	0,00	45,00	CLASSIFICADO
24	ERNANI	12048029533	Fatima Aparecida De Lucas Pecanha	26/11/1963	42,00	0,00	42,00	CLASSIFICADO
	ERNANI	12048013351	Agnaldo Capelini	2/10/1973	0,00	0,00	0,00	REPROVADO
	ERNANI	12048008447	Alexandre Da Silva	10/5/1974	0,00	0,00	0,00	REPROVADO
	ERNANI	12048009982	Ana Caroline De Carvalho Pinto	26/5/1989	0,00	0,00	0,00	REPROVADO
	ERNANI	12048024515	Angela Cristina Monico Martins	9/8/1973	0,00	0,00	0,00	REPROVADO
	ERNANI	12048017578	Aparecida Atilio Cavalcante	17/2/1961	0,00	0,00	0,00	REPROVADO
	ERNANI	12048022792	Bruna Maia Da Silva	22/7/1993	0,00	0,00	0,00	REPROVADO
	ERNANI	12048016016	Cesar Augusto Cavalari	23/2/1988	0,00	0,00	0,00	REPROVADO
	ERNANI	12048015427	Cinomerica Maia Chaves	18/7/1967	0,00	0,00	0,00	REPROVADO
	ERNANI	12048007866	Cintia Aline Barbosa Dos Santos	25/3/1986	0,00	0,00	0,00	REPROVADO
	ERNANI	12048001876	Claudia Regina Garcia Costa Presotto	11/4/1973	0,00	0,00	0,00	REPROVADO
	ERNANI	12048012584	Cleusa De Fatima Ludovico	9/12/1978	0,00	0,00	0,00	REPROVADO
	ERNANI	12048023403	Crisleide Pryscilla Araujo Rodrigues Andrade	22/12/1983	0,00	0,00	0,00	REPROVADO
	ERNANI	12048023241	Cristiano Andrade	23/1/1979	0,00	0,00	0,00	REPROVADO
	ERNANI	12048026054	Cristina Stainski De Maria	3/12/1982	0,00	0,00	0,00	REPROVADO
	ERNANI	12048004255	Dayane De Souza Ribeiro	28/11/1994	0,00	0,00	0,00	REPROVADO
	ERNANI	12048011430	Deise Pinheiro De Almeida	26/9/1979	0,00	0,00	0,00	REPROVADO
	ERNANI	12048023934	Devis Luciane Goncalves	20/4/1977	0,00	0,00	0,00	REPROVADO
	ERNANI	12048003771	Diva Candido De Souza	13/12/1950	0,00	0,00	0,00	REPROVADO
	ERNANI	12048032348	Edilaine Aparecida Mendes	30/11/1979	0,00	0,00	0,00	REPROVADO
	ERNANI	12048010964	Edisson Karlo Marinho	19/1/1993	0,00	0,00	0,00	REPROVADO
	ERNANI	12048005740	Elizangela Patricia Fabri	21/12/1985	0,00	0,00	0,00	REPROVADO
	ERNANI	12048000683	Erika Francielle Rocha	9/6/1985	0,00	0,00	0,00	REPROVADO
	ERNANI	12048004395	Fernanda Ferreira Ramos	14/2/1929	0,00	0,00	0,00	REPROVADO
	ERNANI	12048012991	Franciele Batista Oliveira	14/6/1992	0,00	0,00	0,00	REPROVADO
	ERNANI	12048034073	Francielle Aparecida Imbeman	20/3/1985	0,00	0,00	0,00	REPROVADO
	ERNANI	12048031287	Francisco Carlos Righi	3/3/1966	0,00	0,00	0,00	REPROVADO
	ERNANI	12048007831	Gislene Sirley Damasio	26/1/1986	21,00	0,00	0,00	REPROVADO
	ERNANI	12048029193	Hellen Havana Saturno	26/4/1987	0,00	0,00	0,00	REPROVADO
	ERNANI	12048029959	Jany Aparecida Machado De Souza	2/2/1974	0,00	0,00	0,00	REPROVADO
	ERNANI	12048014943	Jesulina Madalena De Souza	20/2/1959	0,00	0,00	0,00	REPROVADO
	ERNANI	12048021320	Joana D'Arc Nacimento Dos Santos	17/2/1984	0,00	0,00	0,00	REPROVADO
	ERNANI	12048022202	Jocelen Aparecida Leao Marques	6/3/1980	30,00	0,00	0,00	REPROVADO

continua...

	ERNANI	12048000853	Julio Cesar Melo	7/12/1967	0,00	0,00	0,00	REPROVADO
	ERNANI	12048027115	Laura Bruna Dias	28/6/1985	0,00	0,00	0,00	REPROVADO
	ERNANI	12048025805	Luana Jully Araujo De Almeida	17/1/1993	0,00	0,00	0,00	REPROVADO
	ERNANI	12048017128	Luciana Godoy Alves Da Silva	9/11/1971	36,00	0,00	0,00	REPROVADO
	ERNANI	12048025660	Maria De Fatima Ferreira	4/9/1972	0,00	0,00	0,00	REPROVADO
	ERNANI	12048004034	Maria Jose Goncalves	20/5/1950	0,00	0,00	0,00	REPROVADO
	ERNANI	12048025902	Marilda Aparecida De Araujo	27/4/1971	0,00	0,00	0,00	REPROVADO
	ERNANI	12048017640	Milena Castanha Coscia	17/1/1981	0,00	0,00	0,00	REPROVADO
	ERNANI	12048030175	Milene Santos Oliveira	25/12/1978	0,00	0,00	0,00	REPROVADO
	ERNANI	12048020269	Milene Santos Oliveira	25/12/1978	0,00	0,00	0,00	REPROVADO
	ERNANI	12048015451	Paula Graziela Gimenes	7/11/1975	0,00	0,00	0,00	REPROVADO
	ERNANI	12048001574	Ramon Ferreira De Almeida	2/7/1993	33,00	0,00	0,00	REPROVADO
	ERNANI	12048025970	Raniere Soares De Melo	29/12/1988	0,00	0,00	0,00	REPROVADO
	ERNANI	12048019708	Renata Patricia De Oliveira	15/3/1979	0,00	0,00	0,00	REPROVADO
	ERNANI	12048009028	Ricardo Luiz Guimaraes Ramires	14/4/1979	0,00	0,00	0,00	REPROVADO
	ERNANI	12048035401	Rosa Maria Jacintho	12/12/1971	0,00	0,00	0,00	REPROVADO
	ERNANI	12048007823	Rosiane Andrea Weby	3/9/1974	0,00	0,00	0,00	REPROVADO
	ERNANI	12048008315	Sandra Fernandes Rocha Terra	4/8/1973	0,00	0,00	0,00	REPROVADO
	ERNANI	12048033930	Silvia Aparecida Nunes	16/11/1969	30,00	0,00	0,00	REPROVADO
	ERNANI	12048000896	Solange Terezinha Siqueira	9/5/1962	0,00	0,00	0,00	REPROVADO
	ERNANI	12048010875	Sumaia Olabi	22/7/1978	36,00	0,00	0,00	REPROVADO
	ERNANI	12048011898	Taise Maria Olinto De Barros	28/5/1991	0,00	0,00	0,00	REPROVADO
	ERNANI	12048007211	Tatiane Santos Andrade	15/10/1980	0,00	0,00	0,00	REPROVADO
	ERNANI	12048025872	Thais Fernanda Silva De Melo	17/11/1991	0,00	0,00	0,00	REPROVADO
	ERNANI	12048018914	Thais Rufino	8/7/1992	0,00	0,00	0,00	REPROVADO
	ERNANI	12048026500	Vaniilda Dias De Oliveira Miguel	19/8/1980	0,00	0,00	0,00	REPROVADO
	ERNANI	12048035495	Vinicius Do Nascimento Ramalho	4/9/1991	0,00	0,00	0,00	REPROVADO
	ERNANI	12048002791	Viviane Cristina Ravagnani	10/4/1976	0,00	0,00	0,00	REPROVADO
	ERNANI	12048020412	Viviane De Sousa Oliveira	27/6/1976	0,00	0,00	0,00	REPROVADO
	ERNANI	12048035339	Wagner Eduardo Jacintho	14/1/1992	0,00	0,00	0,00	REPROVADO

CLASSIF	CARGO	INSCRICAO	NOME	DATA DE NASCIMENTO	PROVA OBJETIVA	PROVA DE TITULOS	NOTA FINAL	SITUACAO
1	FRATERNIDA	12048025139	Vanessa Torriani	10/3/1983	63,00	25,00	88,00	CLASSIFICADO
2	FRATERNIDA	12048011383	Lucila Ramos Da Silva	25/7/1982	63,00	17,50	80,50	CLASSIFICADO
3	FRATERNIDA	12048033816	Genilda Azzoni	9/5/1963	51,00	25,00	76,00	CLASSIFICADO
4	FRATERNIDA	12048032291	Maikon Rosa Dos Santos	17/9/1985	69,00	0,00	69,00	CLASSIFICADO
5	FRATERNIDA	12048007025	Kelly Priscila De Almeida	17/7/1982	63,00	0,00	63,00	CLASSIFICADO
6	FRATERNIDA	12048025228	Sandra Bonfim De Oliveira	15/3/1983	54,00	5,00	59,00	CLASSIFICADO
7	FRATERNIDA	12048001965	Erica Ramos Da Silva	31/3/1977	57,00	0,00	57,00	CLASSIFICADO
8	FRATERNIDA	12048023080	Ana Paula Buer Dos Reis	28/4/1978	57,00	0,00	57,00	CLASSIFICADO
9	FRATERNIDA	12048001892	Maria Caroline Ramos Da Silva Ales	7/9/1994	57,00	0,00	57,00	CLASSIFICADO
10	FRATERNIDA	12048023640	Tainara Camyla Martins	23/5/1992	54,00	0,00	54,00	CLASSIFICADO
11	FRATERNIDA	12048017292	Aparecida Seleide Silva	25/4/1954	51,00	0,00	51,00	CLASSIFICADO
12	FRATERNIDA	12048002546	Priscila Aparecida Da Silva	22/10/1978	51,00	0,00	51,00	CLASSIFICADO
13	FRATERNIDA	12048007483	Liliane Da Silva Pereira Alencar	20/6/1983	51,00	0,00	51,00	CLASSIFICADO
14	FRATERNIDA	12048032089	Leni Paulo Barreto Santin	3/1/1955	45,00	0,00	45,00	CLASSIFICADO
15	FRATERNIDA	12048002430	Suely Cristina Mendes Vellozo	6/10/1968	45,00	0,00	45,00	CLASSIFICADO
16	FRATERNIDA	12048007726	Gislaine Aparecida Rinaldi Manchini	25/5/1986	45,00	0,00	45,00	CLASSIFICADO
17	FRATERNIDA	12048020595	Zildalei Prado	27/4/1973	42,00	0,00	42,00	CLASSIFICADO
18	FRATERNIDA	12048024116	Mabile De Oliveira	27/12/1983	42,00	0,00	42,00	CLASSIFICADO
19	FRATERNIDA	12048025309	Renata Pinheiro Longuini	1/10/1974	39,00	0,00	39,00	CLASSIFICADO
	FRATERNIDA	12048007386	Alessandra Bernardina Goncalves Bitencourt	2/3/1981	33,00	0,00	0,00	REPROVADO
	FRATERNIDA	12048009230	Carla Renata Vendrameto	30/5/1984	0,00	0,00	0,00	REPROVADO
	FRATERNIDA	12048027263	Celia Pereira De Sena	20/8/1970	36,00	0,00	0,00	REPROVADO
	FRATERNIDA	12048023420	Daniele Cristina Moreira	19/2/1984	0,00	0,00	0,00	REPROVADO
	FRATERNIDA	12048029150	Edvany Mary Alves	21/7/1975	0,00	0,00	0,00	REPROVADO
	FRATERNIDA	12048018370	Elaine Aparecida Derney Morato	19/12/1984	0,00	0,00	0,00	REPROVADO
	FRATERNIDA	12048015745	Elaine Morato Da Silva	19/5/1976	33,00	0,00	0,00	REPROVADO
	FRATERNIDA	12048019074	Elisa Cristina Xavier	16/2/1981	0,00	0,00	0,00	REPROVADO
	FRATERNIDA	12048016474	Francine Baena	3/3/1985	0,00	0,00	0,00	REPROVADO
	FRATERNIDA	12048030027	Gabriela Marta Da Silva	29/12/1990	18,00	0,00	0,00	REPROVADO
	FRATERNIDA	12048026488	Gilcleide Pinheiro Pocolo Da Silva	20/12/1974	0,00	0,00	0,00	REPROVADO
	FRATERNIDA	12048001728	Jose Dirceu Alievi	1/2/1958	0,00	0,00	0,00	REPROVADO
	FRATERNIDA	12048029479	Julia Silverio De Souza	12/1/1955	0,00	0,00	0,00	REPROVADO
	FRATERNIDA	12048001663	Monica De Paula Gomes Corsino	16/4/1987	0,00	0,00	0,00	REPROVADO
	FRATERNIDA	12048034839	Norma Aparecida Scherrer De Moraes	18/7/1966	0,00	0,00	0,00	REPROVADO
	FRATERNIDA	12048010280	Tatiane Gomes Neto	28/4/1979	0,00	0,00	0,00	REPROVADO
	FRATERNIDA	12048028405	Thiago Augusto Pinheiro De Castro	2/9/1981	0,00	0,00	0,00	REPROVADO

CLASSIF	CARGO	INSCRICAO	NOME	DATA DE NASCIMENTO	PROVA OBJETIVA	PROVA DE TITULOS	NOTA FINAL	SITUACAO
1	GUAIRACA	12048002210	Valeria Pricila Bueno Ferreira	23/2/1987	57,00	7,50	64,50	CLASSIFICADO
2	GUAIRACA	12048010913	Claudiceia Aparecida Maia Silva	4/3/1977	63,00	0,00	63,00	CLASSIFICADO
3	GUAIRACA	12048003518	Rosana Da Silva	6/9/1989	63,00	0,00	63,00	CLASSIFICADO
4	GUAIRACA	12048019910	Lais Lousada Paes Coelho	20/12/1986	60,00	0,00	60,00	CLASSIFICADO
5	GUAIRACA	12048008587	Simone Montini Pascoini	26/12/1986	57,00	0,00	57,00	CLASSIFICADO
6	GUAIRACA	12048016725	Alessandra De Moraes	19/6/1991	57,00	0,00	57,00	CLASSIFICADO
7	GUAIRACA	12048008471	Kelly Aparecida De Souza Vilarta Carvalho	4/3/1991	51,00	0,00	51,00	CLASSIFICADO

continua...

8	GUAIRACA	12048031830	Gislaine Josieli Santos Silva	11/5/1994	51,00	0,00	51,00	CLASSIFICADO
9	GUAIRACA	12048015419	Ines Gil Betetto Cantarelli	8/6/1966	48,00	0,00	48,00	CLASSIFICADO
10	GUAIRACA	12048019856	Sandra Montini Maia	22/1/1977	42,00	0,00	42,00	CLASSIFICADO
11	GUAIRACA	12048015443	Jane Cristina Betetto Cantarelli	20/11/1992	42,00	0,00	42,00	CLASSIFICADO
	GUAIRACA	12048013092	Cristiane Da Cunha Guerra	25/7/1988	0,00	0,00	0,00	REPROVADO
	GUAIRACA	12048034987	Daiane Da Rosa Silva	19/11/1981	0,00	0,00	0,00	REPROVADO
	GUAIRACA	12048006380	Joselita Silva Rodrigues	10/9/1965	0,00	0,00	0,00	REPROVADO
	GUAIRACA	12048006240	Juliane Domingues Moreira	25/7/1990	0,00	0,00	0,00	REPROVADO
	GUAIRACA	12048019481	Leia Bueno Frederico Martinoti	14/11/1989	0,00	0,00	0,00	REPROVADO
	GUAIRACA	12048035088	Luciane Rodrigues Da Silva	28/1/1994	0,00	0,00	0,00	REPROVADO

CLASSIF	CARGO	INSCRICAO	NOME	DATA DE NASCIMENTO	PROVA OBJETIVA	PROVA DE TITULOS	NOTA FINAL	SITUACAO
1	GUANABARA	12048018817	Lenice Soares Rodrigues	25/11/1958	63,00	25,00	88,00	CLASSIFICADO
2	GUANABARA	12048027565	Silvana Bisikirska	17/10/1964	57,00	22,50	79,50	CLASSIFICADO
3	GUANABARA	12048007254	Adriana Avelar Giraldis	17/4/1980	42,00	25,00	67,00	CLASSIFICADO
4	GUANABARA	12048015168	Eliane Maria Da Silva	26/7/1977	66,00	0,00	66,00	CLASSIFICADO
5	GUANABARA	12048011936	Leonardo Ribeiro Da Silva	14/6/1993	66,00	0,00	66,00	CLASSIFICADO
6	GUANABARA	12048011901	Marina Ozawa Schneider	10/10/1958	63,00	0,00	63,00	CLASSIFICADO
7	GUANABARA	12048001795	Leonardo Cesar Martins Silva	16/1/1986	63,00	0,00	63,00	CLASSIFICADO
8	GUANABARA	12048007246	Maria De Fatima Matos	8/11/1964	60,00	0,00	60,00	CLASSIFICADO
9	GUANABARA	12048009680	Miriam Yukiyo Saito	12/3/1970	60,00	0,00	60,00	CLASSIFICADO
10	GUANABARA	12048008161	Cintia Valeria De Sousa Santos	12/11/1983	60,00	0,00	60,00	CLASSIFICADO
11	GUANABARA	12048027166	Maria Aparecida De Britto Souza	28/4/1958	57,00	0,00	57,00	CLASSIFICADO
12	GUANABARA	12048000934	Maria Aparecida De Souza	8/6/1962	57,00	0,00	57,00	CLASSIFICADO
13	GUANABARA	12048004425	Joyce Cristine Rodrigues Colvo	6/5/1964	57,00	0,00	57,00	CLASSIFICADO
14	GUANABARA	12048022539	Edilma Dos Santos Silva	21/11/1974	57,00	0,00	57,00	CLASSIFICADO
15	GUANABARA	12048009320	Rosana Maria Fonseca	20/10/1973	54,00	0,00	54,00	CLASSIFICADO
16	GUANABARA	12048009125	Maria Fatima De Moura	18/8/1976	54,00	0,00	54,00	CLASSIFICADO
17	GUANABARA	12048006592	Alice Neyde Dos Santos	27/12/1956	51,00	0,00	51,00	CLASSIFICADO
18	GUANABARA	12048020315	Elena Lehrbaum Sacchetto	1/11/1961	51,00	0,00	51,00	CLASSIFICADO
19	GUANABARA	12048030531	Maria Teresa Ribeiro Da Luz	6/10/1962	51,00	0,00	51,00	CLASSIFICADO
20	GUANABARA	12048001060	Josue Ribeiro De Jesus	17/3/1970	51,00	0,00	51,00	CLASSIFICADO
21	GUANABARA	12048007670	Odete Oliva Kavanhole	2/3/1976	51,00	0,00	51,00	CLASSIFICADO
22	GUANABARA	12048019490	Alexsandra Kobayashi	13/8/1980	51,00	0,00	51,00	CLASSIFICADO
23	GUANABARA	12048033220	Ana Paula Ribeiro Da Luz	15/4/1985	51,00	0,00	51,00	CLASSIFICADO
24	GUANABARA	12048012460	Silvana Vieira Areano	27/6/1973	48,00	0,00	48,00	CLASSIFICADO
25	GUANABARA	12048015974	Raquel Cardoso De Souza	30/9/1993	48,00	0,00	48,00	CLASSIFICADO
26	GUANABARA	12048022571	Isis Cavalcanti Coelho	6/6/1960	45,00	0,00	45,00	CLASSIFICADO
27	GUANABARA	12048005693	Sueli Pereira	10/11/1973	45,00	0,00	45,00	CLASSIFICADO
28	GUANABARA	12048017748	Franciele Paes De Almeida Silva	2/11/1981	45,00	0,00	45,00	CLASSIFICADO
29	GUANABARA	12048027549	Andreia Cristina De Souza	27/4/1986	42,00	2,50	44,50	CLASSIFICADO
30	GUANABARA	12048011243	Evelin Aparecida Costeski	11/12/1986	42,00	0,00	42,00	CLASSIFICADO
31	GUANABARA	12048012860	Wilking Gustavo Silva	18/11/1988	42,00	0,00	42,00	CLASSIFICADO
	GUANABARA	12048025244	Alessandro Assis Da Silva	24/2/1974	0,00	0,00	0,00	REPROVADO
	GUANABARA	12048033271	Alessandro Veiga Leite	31/7/1983	30,00	0,00	0,00	REPROVADO
	GUANABARA	12048024078	Aline Araujo Correia	15/9/1982	0,00	0,00	0,00	REPROVADO
	GUANABARA	12048031880	Aline Dayane Ribeiro Da Luz	27/6/1988	0,00	0,00	0,00	REPROVADO
	GUANABARA	12048024914	Angela Dalcol	28/11/1989	0,00	0,00	0,00	REPROVADO
	GUANABARA	12048028081	Antonio Ferreira Da Silva Junior	30/11/1980	0,00	0,00	0,00	REPROVADO
	GUANABARA	12048025414	Carolina Rodelo Fontes Ramos	12/9/1984	0,00	0,00	0,00	REPROVADO
	GUANABARA	12048029967	Daiane Bernardes De Souza	23/3/1978	0,00	0,00	0,00	REPROVADO
	GUANABARA	12048001035	Daisy Sena	27/4/1988	0,00	0,00	0,00	REPROVADO
	GUANABARA	12048005618	Danielle Bersi Moreno	24/7/1985	0,00	0,00	0,00	REPROVADO
	GUANABARA	12048008307	Debora Cristina Vieira	2/10/1969	0,00	0,00	0,00	REPROVADO
	GUANABARA	12048015389	Douglas Oliveira Pinheiro Barbosa	30/9/1990	0,00	0,00	0,00	REPROVADO
	GUANABARA	12048018434	Eduardo Yuawo Tachibana	28/6/1977	0,00	0,00	0,00	REPROVADO
	GUANABARA	12048033590	Elaine Cristina Correa	3/5/1987	0,00	0,00	0,00	REPROVADO
	GUANABARA	12048005871	Eliane De Oliveira	22/12/1960	0,00	0,00	0,00	REPROVADO
	GUANABARA	12048021966	Elizabeth Aparecida Moreira Cordasso	9/10/1980	0,00	0,00	0,00	REPROVADO
	GUANABARA	12048014102	Emerson Barros Baptista	25/7/1958	0,00	0,00	0,00	REPROVADO
	GUANABARA	12048025597	Eunice Harumi Kobayashi Hagino	13/4/1976	0,00	0,00	0,00	REPROVADO
	GUANABARA	12048035894	Ivan Zielinski	9/8/1989	0,00	0,00	0,00	REPROVADO
	GUANABARA	12048035908	Jessica Cristina Dos Santos	7/7/1985	0,00	0,00	0,00	REPROVADO
	GUANABARA	12048018744	Juarez Carvalho Segura	2/7/1948	0,00	0,00	0,00	REPROVADO
	GUANABARA	12048005260	Lani Rosa	1/10/1964	0,00	0,00	0,00	REPROVADO
	GUANABARA	12048016563	Leandro Ramos	26/1/1979	0,00	0,00	0,00	REPROVADO
	GUANABARA	12048029614	Luciana Pereira De Sena	5/11/1979	0,00	0,00	0,00	REPROVADO
	GUANABARA	12048027573	Maria De Fatima Silva Souza	8/6/1961	24,00	0,00	0,00	REPROVADO
	GUANABARA	12048025619	Maria Gomes Barbosa Furtado	27/1/1950	0,00	0,00	0,00	REPROVADO
	GUANABARA	12048021931	Maria Jessica Tomazini Da Silva	1/1/1992	0,00	0,00	0,00	REPROVADO
	GUANABARA	12048007815	Marilena Costa De Carvalho Lima	28/10/1960	33,00	0,00	0,00	REPROVADO
	GUANABARA	12048027344	Marilia Alves De Lima	12/11/1989	0,00	0,00	0,00	REPROVADO
	GUANABARA	12048023683	Mauricio Cabral Domingues Da Silva	5/8/1985	0,00	0,00	0,00	REPROVADO
	GUANABARA	12048027700	Nathalie Germinari Da Silva	2/4/1992	0,00	0,00	0,00	REPROVADO
	GUANABARA	12048030396	Rafael Mauricio Wesceslau	19/7/1993	0,00	0,00	0,00	REPROVADO
	GUANABARA	12048006029	Renata Galdin Braga Paiano	20/1/1987	0,00	0,00	0,00	REPROVADO
	GUANABARA	12048026240	Silvana De Oliveira Silva Honjoia	23/12/1963	0,00	0,00	0,00	REPROVADO
	GUANABARA	12048031244	Simone Machado Da Silva	6/6/1974	0,00	0,00	0,00	REPROVADO

continua...

	GUANABARA	12048035770	Vanessa Akiko Oliveira Sanada Tomaz	21/4/1978	0,00	0,00	0,00	REPROVADO
	GUANABARA	12048033646	Vanessa Massaroto Crema Giroldo	28/8/1985	36,00	0,00	0,00	REPROVADO
	GUANABARA	12048028510	Vanete Dias Brito	5/2/1966	0,00	0,00	0,00	REPROVADO
	GUANABARA	12048019112	Vera Lucia De Almeida Cobra	19/6/1958	0,00	0,00	0,00	REPROVADO
	GUANABARA	12048032682	Veridiana De Souza Rocha	21/5/1973	0,00	0,00	0,00	REPROVADO
	GUANABARA	12048025791	Viviane Teixeira De Oliveira	6/11/1981	33,00	0,00	0,00	REPROVADO
	GUANABARA	12048030418	Wagner Mariano Schmitt	20/8/1988	0,00	0,00	0,00	REPROVADO
	GUANABARA	12048009958	Walter Alcantara Barrios	25/10/1991	0,00	0,00	0,00	REPROVADO

CLASSIF	CARGO	INSCRICAO	NOME	DATA DE NASCIMENTO	PROVA OBJETIVA	PROVA DE TITULOS	NOTA FINAL	SITUACAO
1	GUARAVERA	12048002899	Christiane Da Silva Ribeiro	4/1/1980	66,00	25,00	91,00	CLASSIFICADO
2	GUARAVERA	12048003089	Anedna Azevedo	24/12/1972	60,00	25,00	85,00	CLASSIFICADO
3	GUARAVERA	12048018205	Elisangela Pedroso	3/7/1984	63,00	15,00	78,00	CLASSIFICADO
4	GUARAVERA	12048019104	Edna Cristina Alves Da Silva	15/11/1981	75,00	0,00	75,00	CLASSIFICADO
5	GUARAVERA	12048030434	Lucimara Ribeiro Do Nascimento	12/8/1982	69,00	0,00	69,00	CLASSIFICADO
6	GUARAVERA	12048027506	Franciele Da Fonseca	17/11/1987	69,00	0,00	69,00	CLASSIFICADO
7	GUARAVERA	12048003186	Elizangela De Souza Dias	14/4/1980	63,00	5,00	68,00	CLASSIFICADO
8	GUARAVERA	12048012657	Claudia Camila Franco Da Silva	26/3/1985	66,00	0,00	66,00	CLASSIFICADO
9	GUARAVERA	12048020820	Gesislaine De Moura	14/9/1991	66,00	0,00	66,00	CLASSIFICADO
10	GUARAVERA	12048015290	Cleuza Mendes Bueno	16/12/1969	60,00	0,00	60,00	CLASSIFICADO
11	GUARAVERA	12048015346	Adriana Lilian Dos Santos	25/2/1983	60,00	0,00	60,00	CLASSIFICADO
12	GUARAVERA	12048029452	Wilma Aparecida Da Silva	14/11/1967	57,00	0,00	57,00	CLASSIFICADO
13	GUARAVERA	12048031740	Janete Do Padro De Toledo	7/9/1970	57,00	0,00	57,00	CLASSIFICADO
14	GUARAVERA	12048028316	Valquiria De Souza	21/3/1988	57,00	0,00	57,00	CLASSIFICADO
15	GUARAVERA	12048031511	Amanda Aparecida Fernandes	17/12/1991	57,00	0,00	57,00	CLASSIFICADO
16	GUARAVERA	12048020102	Cleoneice Aparecida Do Prado	24/1/1969	54,00	0,00	54,00	CLASSIFICADO
17	GUARAVERA	12048034596	Edineia De Moura	12/4/1977	54,00	0,00	54,00	CLASSIFICADO
18	GUARAVERA	12048030388	Dhayane Jorge Borges	12/5/1980	54,00	0,00	54,00	CLASSIFICADO
19	GUARAVERA	12048010409	Fabiana Lopes Pinheiro	4/7/1984	48,00	0,00	48,00	CLASSIFICADO
20	GUARAVERA	12048032143	Kelly Cristina De Souza	22/3/1992	48,00	0,00	48,00	CLASSIFICADO
21	GUARAVERA	12048019937	Hosana Alcides Carvalho Pedro	16/5/1988	45,00	0,00	45,00	CLASSIFICADO
22	GUARAVERA	12048030221	Vera Lucia Alves Bonato	12/1/1961	39,00	0,00	39,00	CLASSIFICADO
23	GUARAVERA	12048024752	Maria Lucia Bezerra Da Silva	8/8/1979	39,00	0,00	39,00	CLASSIFICADO
24	GUARAVERA	12048023918	Karina Daiane Fortunato Dos Santos	25/9/1993	39,00	0,00	39,00	CLASSIFICADO
	GUARAVERA	12048020005	Amanda Goncalves Teixeira Masiero	2/10/1981	0,00	0,00	0,00	REPROVADO
	GUARAVERA	12048000780	Cleiton Riz Aleixo	9/11/1991	0,00	0,00	0,00	REPROVADO
	GUARAVERA	12048009826	Cristiana Da Cunha Moura	4/8/1983	33,00	0,00	0,00	REPROVADO
	GUARAVERA	12048019899	Daniela Lino Mendes	15/7/1993	33,00	0,00	0,00	REPROVADO
	GUARAVERA	12048013637	Danielle Nogueira Fernandes Pedro	10/10/1977	0,00	0,00	0,00	REPROVADO
	GUARAVERA	12048023942	Ednalva Aparecida Da Silva	10/4/1970	30,00	0,00	0,00	REPROVADO
	GUARAVERA	12048017195	Eliane Cristina Medeiros	18/11/1984	0,00	0,00	0,00	REPROVADO
	GUARAVERA	12048002295	Evandro Lucas De Souza Silva	11/12/1984	0,00	0,00	0,00	REPROVADO
	GUARAVERA	12048005103	Franciane Keila Keller Ferreira	15/4/1985	0,00	0,00	0,00	REPROVADO
	GUARAVERA	12048030345	Franciele Caroline Lucas Souza	3/6/1992	0,00	0,00	0,00	REPROVADO
	GUARAVERA	12048009303	Franciele Rodrigues	24/6/1993	0,00	0,00	0,00	REPROVADO
	GUARAVERA	12048003992	Juliana Dos Santos Norato Fagundes	18/11/1986	0,00	0,00	0,00	REPROVADO
	GUARAVERA	12048026658	Lucia Maria De Nogueira Maritns	7/7/1972	0,00	0,00	0,00	REPROVADO
	GUARAVERA	12048035452	Marcia Borges Teixeira	10/4/1980	0,00	0,00	0,00	REPROVADO
	GUARAVERA	12048023217	Marcia Soares De Lara	19/3/1988	0,00	0,00	0,00	REPROVADO
	GUARAVERA	12048007076	Maria Elena Goncalves Dias	5/5/1968	0,00	0,00	0,00	REPROVADO
	GUARAVERA	12048002953	Maria Rozimar Pedro	28/1/1965	0,00	0,00	0,00	REPROVADO
	GUARAVERA	12048026143	Melquiades Soares Bueno	24/7/1956	0,00	0,00	0,00	REPROVADO
	GUARAVERA	12048001469	Rosana Gomes De Araujo	24/4/1985	0,00	0,00	0,00	REPROVADO
	GUARAVERA	12048013947	Rose Gomes De Araujo	26/7/1978	0,00	0,00	0,00	REPROVADO
	GUARAVERA	12048031120	Thamires Pedro Brustolin	22/2/1991	0,00	0,00	0,00	REPROVADO
	GUARAVERA	12048013599	Viviam Honorio Da Silva	26/9/1982	0,00	0,00	0,00	REPROVADO

CLASSIF	CARGO	INSCRICAO	NOME	DATA DE NASCIMENTO	PROVA OBJETIVA	PROVA DE TITULOS	NOTA FINAL	SITUACAO
1	IDEAL	12048017772	Liliane Aparecida Santos	28/10/1983	69,00	17,50	86,50	CLASSIFICADO
2	IDEAL	12048017837	Juliana Fernanda De Morais Rocha	17/3/1983	66,00	2,50	68,50	CLASSIFICADO
3	IDEAL	12048016091	Josiele Nunes Santana	24/3/1987	60,00	7,50	67,50	CLASSIFICADO
4	IDEAL	12048023322	Ana Carolina De Oliveira Almeida	18/7/1987	51,00	5,00	56,00	CLASSIFICADO
5	IDEAL	12048017942	Avanil Aparecida De Freitas Carmona Martinez	18/4/1960	54,00	0,00	54,00	CLASSIFICADO
6	IDEAL	12048000926	Clarice Aparecida De Amorim Menezes Da Rocha	23/6/1965	48,00	0,00	48,00	CLASSIFICADO
7	IDEAL	12048025040	Elisangela Oliveira Dos Santos	15/8/1978	42,00	0,00	42,00	CLASSIFICADO
8	IDEAL	12048029711	Leonardo Goncalves Pontes	1/1/1984	42,00	0,00	42,00	CLASSIFICADO
9	IDEAL	12048018450	Viviane Oliveira Dos Santos	3/7/1981	39,00	0,00	39,00	CLASSIFICADO
	IDEAL	12048033450	Aline Almeida Vitorino	27/10/1987	0,00	0,00	0,00	REPROVADO
	IDEAL	12048025465	Ana Carolina Bueno	16/3/1994	0,00	0,00	0,00	REPROVADO
	IDEAL	12048009818	Aparecida De Almeida Da Silva	2/3/1983	0,00	0,00	0,00	REPROVADO
	IDEAL	12048017284	Arielle Viana E Silva Guerrini	4/6/1984	0,00	0,00	0,00	REPROVADO
	IDEAL	12048030124	Bruno Antonio Da Silva	9/5/1990	0,00	0,00	0,00	REPROVADO
	IDEAL	12048035258	Carlos Henrique Valle De Oliveira	12/3/1993	0,00	0,00	0,00	REPROVADO
	IDEAL	12048007033	Cleusa Maria Ferro	14/2/1965	0,00	0,00	0,00	REPROVADO
	IDEAL	12048020099	Fernanda Cristina Gomes	22/1/1980	0,00	0,00	0,00	REPROVADO
	IDEAL	12048003127	Genival Neves Da Silva	20/8/1960	0,00	0,00	0,00	REPROVADO
	IDEAL	12048008374	Ivanete Ribeiro Da Silva Guidotti	23/3/1976	0,00	0,00	0,00	REPROVADO

continua...

IDEAL	12048013483	Jessica Camila De Oliveira	17/10/1991	0,00	0,00	0,00	REPROVADO
IDEAL	12048014749	Lana Cristina De Oliveira	5/9/1986	0,00	0,00	0,00	REPROVADO
IDEAL	12048030167	Leandro Dos Santos Soares	5/9/1983	0,00	0,00	0,00	REPROVADO
IDEAL	12048025503	Leila Martins Dutra	11/12/1963	0,00	0,00	0,00	REPROVADO
IDEAL	12048014781	Lucilena De Oliveira	8/5/1956	0,00	0,00	0,00	REPROVADO
IDEAL	12048013874	Maria Carolina Alves Da Silva	13/8/1987	0,00	0,00	0,00	REPROVADO
IDEAL	12048002015	Maria De Fatima Pepa Vicentim	21/3/1957	0,00	0,00	0,00	REPROVADO
IDEAL	12048011790	Marisa Aparecida Semcovici	7/8/1972	0,00	0,00	0,00	REPROVADO
IDEAL	12048032747	Priscila Campos Brito	15/8/1988	0,00	0,00	0,00	REPROVADO
IDEAL	12048027301	Rafaela Vilas Boas	13/6/1993	0,00	0,00	0,00	REPROVADO
IDEAL	12048015850	Ronaldo Seizo Matsunaga	22/2/1989	0,00	0,00	0,00	REPROVADO
IDEAL	12048031791	Ryan Derick Vicente Dos Santos	21/10/1992	0,00	0,00	0,00	REPROVADO
IDEAL	12048012312	Sonia Maria Gomes De Amorim	6/4/1962	0,00	0,00	0,00	REPROVADO
IDEAL	12048024990	Tiago Henrique Leite	4/10/1985	0,00	0,00	0,00	REPROVADO
IDEAL	12048011197	William Lopes Cardoso	31/8/1992	0,00	0,00	0,00	REPROVADO

CLASSIF	CARGO	INSCRICAO	NOME	DATA DE NASCIMENTO	PROVA OBJETIVA	PROVA DE TITULOS	NOTA FINAL	SITUACAO
1	IRERE	12048017586	Jaqueline Alves Rocha Filismino	4/5/1986	69,00	17,50	86,50	CLASSIFICADO
2	IRERE	12048017543	Rosalina De Oliveira	23/5/1967	57,00	25,00	82,00	CLASSIFICADO
3	IRERE	12048018051	Eleana Cristina Malaquias	20/8/1977	51,00	25,00	76,00	CLASSIFICADO
4	IRERE	12048030248	Fatima Correa De Freitas	15/3/1981	57,00	0,00	57,00	CLASSIFICADO
5	IRERE	12048024582	Pamela Maiara Machado	22/1/1992	57,00	0,00	57,00	CLASSIFICADO
6	IRERE	12048001809	Sheider Camila Malaquias Da Silva	8/9/1990	45,00	0,00	45,00	CLASSIFICADO
7	IRERE	12048025490	Eliza Claudia Rocha Dos Santos	10/8/1977	39,00	0,00	39,00	CLASSIFICADO
	IRERE	12048026496	Angelica Rodrigues Da Silva	18/1/1989	0,00	0,00	0,00	REPROVADO
	IRERE	12048021885	Fernanda Karine Da Silva	12/9/1990	0,00	0,00	0,00	REPROVADO
	IRERE	12048020544	Irineia Novaes Da Silva	3/10/1980	0,00	0,00	0,00	REPROVADO
	IRERE	12048019317	Jose Luis Martins	21/6/1980	0,00	0,00	0,00	REPROVADO
	IRERE	12048024302	Jucelene Murari Da Silva	28/12/1982	0,00	0,00	0,00	REPROVADO
	IRERE	12048005774	Michele Fernanda Da Silva Lima	23/4/1981	0,00	0,00	0,00	REPROVADO
	IRERE	12048029339	Pamella Isabelly Esteves	26/2/1988	0,00	0,00	0,00	REPROVADO
	IRERE	12048024205	Renato Felhaner Junior	7/11/1992	0,00	0,00	0,00	REPROVADO
	IRERE	12048011375	Salvador Fernandes Pardo Neto	18/5/1984	0,00	0,00	0,00	REPROVADO
	IRERE	12048026321	Tatiane Regina Maximiano	11/2/1990	0,00	0,00	0,00	REPROVADO

CLASSIF	CARGO	INSCRICAO	NOME	DATA DE NASCIMENTO	PROVA OBJETIVA	PROVA DE TITULOS	NOTA FINAL	SITUACAO
1	ITAPOA	12048027662	Zelia Alves Lettieri	5/9/1970	66,00	25,00	91,00	CLASSIFICADO
2	ITAPOA	12048025147	Marisa De Souza Silva	4/10/1972	66,00	25,00	91,00	CLASSIFICADO
3	ITAPOA	12048031937	Eliane Belisario De Oliveira	3/3/1978	63,00	25,00	88,00	CLASSIFICADO
4	ITAPOA	12048019805	Otilia Alves Da Cruz	4/3/1970	60,00	25,00	85,00	CLASSIFICADO
5	ITAPOA	12048027727	Jaine Da Costa Manco	2/6/1976	60,00	25,00	85,00	CLASSIFICADO
6	ITAPOA	12048022687	Elisangela Alves Martins Ferreira	5/12/1972	63,00	20,00	83,00	CLASSIFICADO
7	ITAPOA	12048026437	Susana Aparecida Antunes Da Silva	8/10/1975	57,00	25,00	82,00	CLASSIFICADO
8	ITAPOA	12048000241	Glaucia Carina Scandalo	2/6/1979	57,00	25,00	82,00	CLASSIFICADO
9	ITAPOA	12048018779	Marcia De Brito	8/3/1970	54,00	25,00	79,00	CLASSIFICADO
10	ITAPOA	12048030973	Katiane Conceicao Santos	22/10/1990	66,00	10,00	76,00	CLASSIFICADO
11	ITAPOA	12048023250	Cintia De Melo Vieira	17/11/1985	66,00	7,50	73,50	CLASSIFICADO
12	ITAPOA	12048027697	Geslaine Aparecida Ramos	24/5/1984	63,00	7,50	70,50	CLASSIFICADO
13	ITAPOA	12048032950	Adriana Gouvea Camargo	16/10/1974	69,00	0,00	69,00	CLASSIFICADO
14	ITAPOA	12048004999	Franciele Pereira Vicente	19/4/1991	63,00	0,00	63,00	CLASSIFICADO
15	ITAPOA	12048026119	Inez Izidoro Do Nascimento Vieira	29/1/1966	54,00	7,50	61,50	CLASSIFICADO
16	ITAPOA	12048012282	Licelina Batista De Sousa	25/10/1970	60,00	0,00	60,00	CLASSIFICADO
17	ITAPOA	12048013211	Cristina Figueiredo Ambrosio	5/12/1976	60,00	0,00	60,00	CLASSIFICADO
18	ITAPOA	12048001868	Ivone Lopes Diniz	26/11/1979	60,00	0,00	60,00	CLASSIFICADO
19	ITAPOA	12048030582	Debora Kimura Mendes Sassine	20/9/1983	60,00	0,00	60,00	CLASSIFICADO
20	ITAPOA	12048023012	Tatiana Dos Santos Vieira	5/2/1979	57,00	0,00	57,00	CLASSIFICADO
21	ITAPOA	12048007521	Drieli Cristina Camargo	11/10/1992	57,00	0,00	57,00	CLASSIFICADO
22	ITAPOA	12048031813	Luzia Cristina Sampaio	9/9/1967	54,00	0,00	54,00	CLASSIFICADO
23	ITAPOA	12048032712	Marli Aparecida Soares	7/11/1976	54,00	0,00	54,00	CLASSIFICADO
24	ITAPOA	12048034316	Andrea De Carvalho	13/3/1987	54,00	0,00	54,00	CLASSIFICADO
25	ITAPOA	12048007599	Aline Suellen Da Silva	11/1/1991	54,00	0,00	54,00	CLASSIFICADO
26	ITAPOA	12048032933	Angelica Aparecida De Carvalho Almeron	26/9/1980	51,00	0,00	51,00	CLASSIFICADO
27	ITAPOA	12048025279	Bianca Cristina Da Silva	6/7/1990	51,00	0,00	51,00	CLASSIFICADO
28	ITAPOA	12048023063	Aurora Leonarda Modesto Lira	29/8/1991	51,00	0,00	51,00	CLASSIFICADO
29	ITAPOA	12048019449	Norma Mitsuko Funai De Oliveira	8/5/1962	48,00	0,00	48,00	CLASSIFICADO
30	ITAPOA	12048022989	Jusiane Chagas De Paula	10/7/1977	48,00	0,00	48,00	CLASSIFICADO
31	ITAPOA	12048024809	Bruna Alves De Souza	4/10/1989	48,00	0,00	48,00	CLASSIFICADO
32	ITAPOA	12048020110	Sonia Maia Oliveira Da Silva	17/11/1974	45,00	0,00	45,00	CLASSIFICADO
33	ITAPOA	12048031023	Maria De Lourdes Cornelio	9/5/1960	42,00	0,00	42,00	CLASSIFICADO
34	ITAPOA	12048027271	Camila Regina Monteiro	14/2/1983	39,00	0,00	39,00	CLASSIFICADO
35	ITAPOA	12048018809	Simone De Almeida Alves	1/8/1984	39,00	0,00	39,00	CLASSIFICADO
36	ITAPOA	12048027786	Thais Prestes De Almeida	17/11/1989	39,00	0,00	39,00	CLASSIFICADO
	ITAPOA	12048021680	Adrielle Alves Tirolla	13/6/1989	0,00	0,00	0,00	REPROVADO
	ITAPOA	12048000950	Alessandra Marcondes De Oliveira	10/1/1990	0,00	0,00	0,00	REPROVADO
	ITAPOA	12048022555	Amanda Soares De Oliveira	5/12/1987	0,00	0,00	0,00	REPROVADO
	ITAPOA	12048009559	Angelica Ferreira Da Costa	26/11/1987	0,00	0,00	0,00	REPROVADO
	ITAPOA	12048015010	Bruna Oliveira Preto Santos	3/4/1988	0,00	0,00	0,00	REPROVADO

continua...

ITAPOA	12048026585	Camila De Araujo	13/7/1979	36,00	0,00	0,00	REPROVADO
ITAPOA	12048011421	Camila Kawane Dos Santos	20/12/1992	0,00	0,00	0,00	REPROVADO
ITAPOA	12048016008	Celso Peppe De Oliveira	6/2/1979	0,00	0,00	0,00	REPROVADO
ITAPOA	12048012258	Claudete De Jesus Damasceno Cardoso	16/10/1977	0,00	0,00	0,00	REPROVADO
ITAPOA	12048012126	Claudineia Emanuele De Oliveira	6/6/1982	0,00	0,00	0,00	REPROVADO
ITAPOA	12048023659	Cleuza Aparecida De Paula Sales	8/5/1973	0,00	0,00	0,00	REPROVADO
ITAPOA	12048002040	Cristiane Costa	27/4/1980	27,00	0,00	0,00	REPROVADO
ITAPOA	12048016814	Daise Da Silva	12/2/1988	0,00	0,00	0,00	REPROVADO
ITAPOA	12048021923	Dayani Bezerra Sabino	14/8/1992	0,00	0,00	0,00	REPROVADO
ITAPOA	12048027778	Ecleia Aparecida Alves De Oliveira	7/2/1975	0,00	0,00	0,00	REPROVADO
ITAPOA	12048015281	Eliane Machado Fernandes	16/3/1986	0,00	0,00	0,00	REPROVADO
ITAPOA	12048021656	Enock Thome Dos Santos Junior	6/8/1968	0,00	0,00	0,00	REPROVADO
ITAPOA	12048033000	Francieli Bulhoes Guimaraes	17/7/1988	0,00	0,00	0,00	REPROVADO
ITAPOA	12048009885	Francielle Correia De Melo	10/4/1989	0,00	0,00	0,00	REPROVADO
ITAPOA	12048005189	Gilda Maria Borges Da Silva	7/1/1977	0,00	0,00	0,00	REPROVADO
ITAPOA	12048009222	Jeniffer Pires Martins	12/5/1983	0,00	0,00	0,00	REPROVADO
ITAPOA	12048012436	Josiana De Oliveira Dinis	7/1/1988	0,00	0,00	0,00	REPROVADO
ITAPOA	12048011227	Lea Shirley Gentilho	4/1/1977	0,00	0,00	0,00	REPROVADO
ITAPOA	12048001434	Leticia Maria Brito De Oliveira Silva	21/6/1991	0,00	0,00	0,00	REPROVADO
ITAPOA	12048024272	Louana Custodio Marcelino Peixoto	7/1/1988	0,00	0,00	0,00	REPROVADO
ITAPOA	12048030833	Luciana Aparecida Candido	8/7/1982	0,00	0,00	0,00	REPROVADO
ITAPOA	12048016873	Maicon Dasilva	10/3/1986	0,00	0,00	0,00	REPROVADO
ITAPOA	12048013050	Maria Ap De Lima Mendonca	19/5/1975	27,00	0,00	0,00	REPROVADO
ITAPOA	12048035703	Maria Rosa Alves Klen	12/9/1971	0,00	0,00	0,00	REPROVADO
ITAPOA	12048029045	Marilene Prestes Macedo De Almeida	11/4/1971	0,00	0,00	0,00	REPROVADO
ITAPOA	12048022610	Orlario De Oliveira Lima	12/12/1984	0,00	0,00	0,00	REPROVADO
ITAPOA	12048033433	Patricia Fernandes De Oliveira Galvao	26/2/1988	0,00	0,00	0,00	REPROVADO
ITAPOA	12048026003	Rafael Oliverira Araujo	2/1/1991	0,00	0,00	0,00	REPROVADO
ITAPOA	12048015338	Rafaela Martins	17/7/1979	0,00	0,00	0,00	REPROVADO
ITAPOA	12048032461	Ricardo Cristian Ferreira	17/10/1989	0,00	0,00	0,00	REPROVADO
ITAPOA	12048011871	Rosangela Vicente Jacinto	11/8/1977	0,00	0,00	0,00	REPROVADO
ITAPOA	12048034642	Roseli Rodrigues	1/10/1965	0,00	0,00	0,00	REPROVADO
ITAPOA	12048009524	Rosemere Ferreira Da Costa	6/10/1977	0,00	0,00	0,00	REPROVADO
ITAPOA	12048024876	Sheila Gabriele Camargo Gouveia	26/12/1985	33,00	0,00	0,00	REPROVADO
ITAPOA	12048010620	Tania Cristina Da Silva	2/7/1975	0,00	0,00	0,00	REPROVADO
ITAPOA	12048014803	Thais Da Silva Menezes	5/10/1989	0,00	0,00	0,00	REPROVADO
ITAPOA	12048029240	Vanilda Ferreira	19/5/1981	0,00	0,00	0,00	REPROVADO
ITAPOA	12048034502	Vera Lucia Almeida Da Silva	18/5/1965	0,00	0,00	0,00	REPROVADO
ITAPOA	12048024230	Willian David Marques De Souza	10/4/1990	0,00	0,00	0,00	REPROVADO

CLASSIF	CARGO	INSCRICAO	NOME	DATA DE NASCIMENTO	PROVA OBJETIVA	PROVA DE TITULOS	NOTA FINAL	SITUACAO
1	JAMILE	12048004832	Cleide Ferreira Pedro	5/4/1970	54,00	25,00	79,00	CLASSIFICADO
2	JAMILE	12048004360	Fernanda Da Silva Rios	27/3/1984	69,00	0,00	69,00	CLASSIFICADO
3	JAMILE	12048028251	Sandra Maria Magrinelli	17/1/1966	66,00	0,00	66,00	CLASSIFICADO
4	JAMILE	12048004875	Edna Lidia Da Silva Augusto	29/9/1975	60,00	0,00	60,00	CLASSIFICADO
5	JAMILE	12048007947	Aline Fusco Rocha Goncalves	21/6/1988	60,00	0,00	60,00	CLASSIFICADO
6	JAMILE	12048020854	Rosana Paim Lourenco	12/6/1968	57,00	0,00	57,00	CLASSIFICADO
7	JAMILE	12048007572	Claudinei Pereira De Souza	27/4/1974	57,00	0,00	57,00	CLASSIFICADO
8	JAMILE	12048028855	Elisangela Cristina Ferreira	27/8/1974	57,00	0,00	57,00	CLASSIFICADO
9	JAMILE	12048014226	Tereza Donizetti Da Silva Santos	20/2/1960	54,00	0,00	54,00	CLASSIFICADO
10	JAMILE	12048035142	Roger Muryel Soares Jacinto	5/6/1994	54,00	0,00	54,00	CLASSIFICADO
11	JAMILE	12048011570	Osmarina Rocha De Jesus	22/8/1972	51,00	0,00	51,00	CLASSIFICADO
12	JAMILE	12048013882	Maria Madalena Ribeiro Da Rocha	28/3/1980	51,00	0,00	51,00	CLASSIFICADO
13	JAMILE	12048021796	Zilda Aparecida Murare	29/11/1962	48,00	0,00	48,00	CLASSIFICADO
14	JAMILE	12048008579	Marlene Da Cruz Moreno Rodrigues	22/7/1977	48,00	0,00	48,00	CLASSIFICADO
15	JAMILE	12048029509	Adao Francisco Da Chagas	9/6/1979	48,00	0,00	48,00	CLASSIFICADO
16	JAMILE	12048013904	Edivaldo Ribeiro Da Rocha	28/3/1980	48,00	0,00	48,00	CLASSIFICADO
17	JAMILE	12048009044	Rubia Aparecida Carvalho Duarte	23/12/1984	48,00	0,00	48,00	CLASSIFICADO
18	JAMILE	12048013130	Glauca Renata Cardoso Sola	17/1/1985	48,00	0,00	48,00	CLASSIFICADO
19	JAMILE	12048014048	Amanda Rodrigues Santos	20/10/1990	48,00	0,00	48,00	CLASSIFICADO
20	JAMILE	12048013556	Elza Trindade Carvalho	30/6/1956	45,00	0,00	45,00	CLASSIFICADO
21	JAMILE	12048003143	Elisabeth Rodrigues Santos	16/5/1967	45,00	0,00	45,00	CLASSIFICADO
22	JAMILE	12048017322	Izilda Conceicao Fusco Rocha	9/11/1963	42,00	0,00	42,00	CLASSIFICADO
23	JAMILE	12048035282	Jair Aparecido Dos Santos	25/1/1967	42,00	0,00	42,00	CLASSIFICADO
24	JAMILE	12048010646	Silvana De Carvalho Felix	22/4/1976	42,00	0,00	42,00	CLASSIFICADO
25	JAMILE	12048028901	Silvania Dos Anjos Martins	24/4/1980	42,00	0,00	42,00	CLASSIFICADO
	JAMILE	12048035312	Alan Rodrigues Dos Santos	29/9/1992	24,00	0,00	0,00	REPROVADO
	JAMILE	12048026020	Andrea Sanchez Rufato Paixao	19/5/1980	0,00	0,00	0,00	REPROVADO
	JAMILE	12048034898	Angela Ivone Goncalves Pereira	4/5/1976	0,00	0,00	0,00	REPROVADO
	JAMILE	12048035487	Caroline Pereira Beraldi	11/2/1994	0,00	0,00	0,00	REPROVADO
	JAMILE	12048006061	Christiane Ciquelero	10/6/1987	0,00	0,00	0,00	REPROVADO
	JAMILE	12048024027	Cristina Ferreira	3/6/1969	30,00	0,00	0,00	REPROVADO
	JAMILE	12048019198	Damarys Alves Pereira	18/1/1985	0,00	0,00	0,00	REPROVADO
	JAMILE	12048035010	David Wesley Kimura	10/6/1993	0,00	0,00	0,00	REPROVADO
	JAMILE	12048005782	Ebeneias Ribeiro De Souza	14/12/1974	0,00	0,00	0,00	REPROVADO
	JAMILE	12048017004	Elizabete Splendor	7/9/1981	0,00	0,00	0,00	REPROVADO
	JAMILE	12048031368	Erica Daiana Ribeiro Da Rocha	14/2/1995	0,00	0,00	0,00	REPROVADO
	JAMILE	12048023411	Flavia Aparecida Cruz Barbosa	5/2/1989	0,00	0,00	0,00	REPROVADO

continua...

JAMILE	12048032976	Gilsaine Reis Cassiano	31/1/1991	0,00	0,00	0,00	REPROVADO
JAMILE	12048022733	Gislaine Aparecida Dos Santos	25/5/1991	0,00	0,00	0,00	REPROVADO
JAMILE	12048001086	Izabel Cristina Ribeiro Dos Santos	19/7/1976	0,00	0,00	0,00	REPROVADO
JAMILE	12048020650	Jheyze Henney Da Silva	21/12/1986	0,00	0,00	0,00	REPROVADO
JAMILE	12048029398	Jose Francisco Da Rocha	10/10/1961	0,00	0,00	0,00	REPROVADO
JAMILE	12048029517	Maricilda Lopes	12/8/1956	0,00	0,00	0,00	REPROVADO
JAMILE	12048014897	Niice Aparecida Da Silva	31/1/1968	0,00	0,00	0,00	REPROVADO
JAMILE	12048030370	Reinaldo Dias	8/6/1978	0,00	0,00	0,00	REPROVADO
JAMILE	12048031775	Roseli Lopes Fernandes	28/3/1977	0,00	0,00	0,00	REPROVADO
JAMILE	12048033603	Rubia Marcela Schroeder	20/8/1992	0,00	0,00	0,00	REPROVADO
JAMILE	12048028421	Sergio Goncalves De Oliveira	14/10/1971	0,00	0,00	0,00	REPROVADO
JAMILE	12048021770	Tamires Machado De Oliveira Silva	11/6/1987	0,00	0,00	0,00	REPROVADO

CLASSIF	CARGO	INSCRICAO	NOME	DATA DE NASCIMENTO	PROVA OBJETIVA	PROVA DE TITULOS	NOTA FINAL	SITUACAO
1	JD DO SOL	12048000268	Tania Mara De Araujo	15/9/1963	66,00	25,00	91,00	CLASSIFICADO
2	JD DO SOL	12048018426	Alessandra Francini Dos Santos Breve	7/10/1989	60,00	20,00	80,00	CLASSIFICADO
3	JD DO SOL	12048003488	Claudineia Aparecida Augusto	18/11/1970	51,00	25,00	76,00	CLASSIFICADO
4	JD DO SOL	12048006789	Claudia Nogueira Da Cruz	13/5/1983	48,00	22,50	70,50	CLASSIFICADO
5	JD DO SOL	12048010123	Lygia Fernanda De Oliveira Borges Assega	3/10/1983	66,00	0,00	66,00	CLASSIFICADO
6	JD DO SOL	12048013793	Silvana Chaves Caldeira	12/1/1963	63,00	0,00	63,00	CLASSIFICADO
7	JD DO SOL	12048002821	Aurea Da Silva Santos Miranda Sulzbacher	28/8/1984	63,00	0,00	63,00	CLASSIFICADO
8	JD DO SOL	12048001787	Perly Nobile Mestre	20/6/1960	60,00	0,00	60,00	CLASSIFICADO
9	JD DO SOL	12048020226	Brunna Evaristo Pereira Dos Santos	23/2/1983	60,00	0,00	60,00	CLASSIFICADO
10	JD DO SOL	12048000985	Viviane Nunes De Azevedo	4/2/1976	57,00	0,00	57,00	CLASSIFICADO
11	JD DO SOL	12048017705	Naiara Santos Lima	25/2/1993	57,00	0,00	57,00	CLASSIFICADO
12	JD DO SOL	12048016270	Marinalva Teixeira De Souza	9/7/1979	51,00	5,00	56,00	CLASSIFICADO
13	JD DO SOL	12048007181	Maria De Lourdes Costa Barioni	14/2/1960	54,00	0,00	54,00	CLASSIFICADO
14	JD DO SOL	12048024019	Iveraldo Lobato	10/3/1961	54,00	0,00	54,00	CLASSIFICADO
15	JD DO SOL	12048022601	Regiane Felix	30/1/1988	54,00	0,00	54,00	CLASSIFICADO
16	JD DO SOL	12048012355	Sara Rosane Silveira	15/4/1959	51,00	0,00	51,00	CLASSIFICADO
17	JD DO SOL	12048032607	Maria De Lourdes Gomes Abbade	17/6/1965	51,00	0,00	51,00	CLASSIFICADO
18	JD DO SOL	12048013238	Suelli De Souza Ferreira	27/7/1970	51,00	0,00	51,00	CLASSIFICADO
19	JD DO SOL	12048020617	Walterley Anderson Zamparo	29/2/1984	51,00	0,00	51,00	CLASSIFICADO
20	JD DO SOL	12048019244	Adriano Da Silva Moreira	24/5/1989	51,00	0,00	51,00	CLASSIFICADO
21	JD DO SOL	12048008498	Antonia Rosa	2/3/1958	48,00	0,00	48,00	CLASSIFICADO
22	JD DO SOL	12048018442	Ivone Lopes Molina	2/11/1962	48,00	0,00	48,00	CLASSIFICADO
23	JD DO SOL	12048021761	Rosabel Brandinei De Assis	4/9/1976	48,00	0,00	48,00	CLASSIFICADO
24	JD DO SOL	12048018400	Patricia Vieira Rocha	12/5/1977	48,00	0,00	48,00	CLASSIFICADO
25	JD DO SOL	12048018230	Denis Lucas Dos Santos	24/2/1993	48,00	0,00	48,00	CLASSIFICADO
26	JD DO SOL	12048028073	Vicente Da Costa	23/3/1952	45,00	0,00	45,00	CLASSIFICADO
27	JD DO SOL	12048019163	Margarett Fatima De Inhaia Baldim	10/3/1961	45,00	0,00	45,00	CLASSIFICADO
28	JD DO SOL	12048013394	Rhayane De Campos Marciano	8/11/1990	45,00	0,00	45,00	CLASSIFICADO
29	JD DO SOL	12048003534	Rogério Aparecido Pinto	16/2/1957	42,00	0,00	42,00	CLASSIFICADO
30	JD DO SOL	12048021397	Odair Jose Dos Santos	14/5/1975	42,00	0,00	42,00	CLASSIFICADO
31	JD DO SOL	12048034561	Andrea Okipney Bernardo	23/4/1977	42,00	0,00	42,00	CLASSIFICADO
32	JD DO SOL	12048006738	Mari Pereira	16/12/1984	42,00	0,00	42,00	CLASSIFICADO
33	JD DO SOL	12048013041	Fabio Cordeiro Da Silva	3/4/1985	42,00	0,00	42,00	CLASSIFICADO
34	JD DO SOL	12048022970	Sabrina Reis De Oliveira	2/10/1994	42,00	0,00	42,00	CLASSIFICADO
35	JD DO SOL	12048003640	Ney Lourenco Da Silva	1/2/1974	39,00	0,00	39,00	CLASSIFICADO
36	JD DO SOL	12048029975	Suzana Da Silva Aguiar	18/10/2019	39,00	0,00	39,00	CLASSIFICADO
	JD DO SOL	12048018264	Ana Paula Avila Perez	21/6/1990	0,00	0,00	0,00	REPROVADO
	JD DO SOL	12048032224	Caio Cesar Pereira	9/3/1986	0,00	0,00	0,00	REPROVADO
	JD DO SOL	12048029320	Camilla Araujo Gomes	6/7/1989	0,00	0,00	0,00	REPROVADO
	JD DO SOL	12048000101	Cintia Cristina Santos	8/3/1990	0,00	0,00	0,00	REPROVADO
	JD DO SOL	12048015818	Cintya Alves Lamego	27/3/1987	0,00	0,00	0,00	REPROVADO
	JD DO SOL	12048001230	Cristina Do Nascimento	31/12/1985	33,00	0,00	0,00	REPROVADO
	JD DO SOL	12048012274	Daniela Henriques Basso	21/6/1975	0,00	0,00	0,00	REPROVADO
	JD DO SOL	12048025406	Evandro Danciger Barboza	1/9/1988	0,00	0,00	0,00	REPROVADO
	JD DO SOL	12048000233	Fernando Oliveira Da Silva	7/6/1992	0,00	0,00	0,00	REPROVADO
	JD DO SOL	12048017276	Giselle G Dos Santos Silva	29/12/1980	0,00	0,00	0,00	REPROVADO
	JD DO SOL	12048025333	Jose Henrique Do Nascimento Bida	4/1/1982	0,00	0,00	0,00	REPROVADO
	JD DO SOL	12048010212	Jucilene Aparecida Rabelo	8/2/1983	0,00	0,00	0,00	REPROVADO
	JD DO SOL	12048026232	Ketila Tielle Vitor Saes	12/9/1990	0,00	0,00	0,00	REPROVADO
	JD DO SOL	12048017365	Luis Henrique Veronezi	26/5/1993	0,00	0,00	0,00	REPROVADO
	JD DO SOL	12048034693	Luiz Henrique Arnaldo Moreno	5/8/1993	0,00	0,00	0,00	REPROVADO
	JD DO SOL	12048035550	Margarete Alves Anderson	31/3/1957	0,00	0,00	0,00	REPROVADO
	JD DO SOL	12048010239	Maria Aparecida Da Silva Rabelo	22/2/1962	0,00	0,00	0,00	REPROVADO
	JD DO SOL	12048009729	Maria De Fatima Castanharo	7/2/1960	0,00	0,00	0,00	REPROVADO
	JD DO SOL	12048035916	Maria Jose Vitor	4/3/1966	0,00	0,00	0,00	REPROVADO
	JD DO SOL	12048033549	Mariana Tavares Da Silva	18/7/1986	0,00	0,00	0,00	REPROVADO
	JD DO SOL	12048010115	Norma Ferreira Da Silva	27/12/1960	33,00	0,00	0,00	REPROVADO
	JD DO SOL	12048029754	Rafael Alexandre Lemos	19/8/1982	0,00	0,00	0,00	REPROVADO
	JD DO SOL	12048030159	Raphael Zamboni Cuogo Legramandi	25/10/1982	0,00	0,00	0,00	REPROVADO
	JD DO SOL	12048027034	Renaldo Salema Da Silva	1/4/1978	0,00	0,00	0,00	REPROVADO
	JD DO SOL	12048008412	Sibele Rodrigues Tanaka	9/1/1958	0,00	0,00	0,00	REPROVADO
	JD DO SOL	12048010069	Sintia Cristina Da Cruz	20/4/1987	0,00	0,00	0,00	REPROVADO
	JD DO SOL	12048002686	Susana Soares Da Cruz	1/11/1971	0,00	0,00	0,00	REPROVADO
	JD DO SOL	12048022520	Tatiane Da Silva	29/1/1985	0,00	0,00	0,00	REPROVADO

continua...

JD DO SOL	12048029061	Thais Caroline Leme	5/3/1994	0,00	0,00	0,00	REPROVADO
JD DO SOL	12048029134	Wedson Bernardo Dos Santos	18/3/1992	0,00	0,00	0,00	REPROVADO

CLASSIF	CARGO	INSCRICAO	NOME	DATA DE NASCIMENTO	PROVA OBJETIVA	PROVA DE TITULOS	NOTA FINAL	SITUACAO
1	JOAO PAZ	12048030230	Ivandır Benedito Pascolati	7/4/1944	69,00	25,00	94,00	CLASSIFICADO
2	JOAO PAZ	12048029622	Joana Darc Da Silva Praes	28/1/1957	66,00	25,00	91,00	CLASSIFICADO
3	JOAO PAZ	12048023489	Lilian Souza Pereira Bruno	19/4/1985	66,00	25,00	91,00	CLASSIFICADO
4	JOAO PAZ	12048029355	Maria Dilva Cavalari Covre	17/10/1964	63,00	25,00	88,00	CLASSIFICADO
5	JOAO PAZ	12048003429	Wanda Rosa	18/11/1951	57,00	25,00	82,00	CLASSIFICADO
6	JOAO PAZ	12048028979	Maria Zulmira Rosa Faria	29/11/1954	54,00	25,00	79,00	CLASSIFICADO
7	JOAO PAZ	12048028863	Daiane Cristina Souza Pereira Da Silva	5/6/1988	72,00	2,50	74,50	CLASSIFICADO
8	JOAO PAZ	12048029797	Maria Lucineia Martins Braga	13/2/1967	54,00	17,50	71,50	CLASSIFICADO
9	JOAO PAZ	12048030078	Josiane Aparecida Da Silva Venancio	11/7/1974	54,00	17,50	71,50	CLASSIFICADO
10	JOAO PAZ	12048030922	Rose Mary Naomi Fukui Alves	23/9/1968	60,00	0,00	60,00	CLASSIFICADO
11	JOAO PAZ	12048027689	Leonice Campachi Teixeira	10/5/1966	54,00	0,00	54,00	CLASSIFICADO
12	JOAO PAZ	12048028103	Luzinete Goncalves De Oliveira	29/8/1966	54,00	0,00	54,00	CLASSIFICADO
13	JOAO PAZ	12048029444	Luiza Nunes Dos Santos	31/3/1973	51,00	0,00	51,00	CLASSIFICADO
14	JOAO PAZ	12048019082	Cristina Gomes	28/9/1982	51,00	0,00	51,00	CLASSIFICADO
15	JOAO PAZ	12048011987	Pamela Karine Ferreira	3/7/1985	51,00	0,00	51,00	CLASSIFICADO
16	JOAO PAZ	12048010638	Sirley Queiroz Almeron	1/7/1968	45,00	0,00	45,00	CLASSIFICADO
17	JOAO PAZ	12048012940	Alexsandro Ericson Okawa	12/11/1976	45,00	0,00	45,00	CLASSIFICADO
18	JOAO PAZ	12048004808	Patricia Siqueira Batista	17/5/1980	45,00	0,00	45,00	CLASSIFICADO
19	JOAO PAZ	12048034537	Mirian Maria Cunha	31/12/1976	42,00	0,00	42,00	CLASSIFICADO
20	JOAO PAZ	12048009648	Roberto Bolfer	9/4/1984	42,00	0,00	42,00	CLASSIFICADO
21	JOAO PAZ	12048009630	Gisele Roberta Ferrari	7/2/1981	39,00	0,00	39,00	CLASSIFICADO
	JOAO PAZ	12048025996	Afonso Henrique De Morais	19/2/1994	0,00	0,00	0,00	REPROVADO
	JOAO PAZ	12048011626	Amanda Garrido Aquino	6/3/1988	0,00	0,00	0,00	REPROVADO
	JOAO PAZ	12048021524	Andre Ricardo Cavalari Rosa	9/8/1988	0,00	0,00	0,00	REPROVADO
	JOAO PAZ	12048005839	Andreia Justino Boy	30/3/1980	0,00	0,00	0,00	REPROVADO
	JOAO PAZ	12048027417	Antonio Carlos Aparecido Fratussi	18/7/1985	0,00	0,00	0,00	REPROVADO
	JOAO PAZ	12048035070	Camila Vieira Da Silva	10/2/1989	0,00	0,00	0,00	REPROVADO
	JOAO PAZ	12048006550	Clenia Wasty Queiroz De Vasconcelos	19/6/1972	0,00	0,00	0,00	REPROVADO
	JOAO PAZ	12048020471	Cynthia Jurema Messias Honorio	15/9/1982	0,00	0,00	0,00	REPROVADO
	JOAO PAZ	12048030353	Daniela Santos Batista Ribeiro	4/12/1976	30,00	0,00	0,00	REPROVADO
	JOAO PAZ	12048004794	Danielly Pateis Soares De Medeiros	1/7/1986	0,00	0,00	0,00	REPROVADO
	JOAO PAZ	12048017446	Dirce Inocencia De Almeida	4/11/1960	0,00	0,00	0,00	REPROVADO
	JOAO PAZ	12048020498	Edna Vieira Da Silva	23/6/1978	0,00	0,00	0,00	REPROVADO
	JOAO PAZ	12048024396	Elaine Da Cruz Dionisio	30/3/1978	0,00	0,00	0,00	REPROVADO
	JOAO PAZ	12048013165	Eliana Aparecida Da Silva	17/10/1978	0,00	0,00	0,00	REPROVADO
	JOAO PAZ	12048029746	Eliane Emerenciano Inacio	14/11/1970	0,00	0,00	0,00	REPROVADO
	JOAO PAZ	12048031660	Elisangela Wismenck	6/4/1982	0,00	0,00	0,00	REPROVADO
	JOAO PAZ	12048018361	Erite Ribeiro Bitencourt	11/1/1988	27,00	0,00	0,00	REPROVADO
	JOAO PAZ	12048027441	Fabiana Vieira Da Silva	23/2/1984	0,00	0,00	0,00	REPROVADO
	JOAO PAZ	12048026577	Fernando Toshio Saito	6/1/1981	0,00	0,00	0,00	REPROVADO
	JOAO PAZ	12048011944	Francielli Tatiane Filla	2/12/1982	0,00	0,00	0,00	REPROVADO
	JOAO PAZ	12048020358	Halana Paula Forte	9/9/1988	0,00	0,00	0,00	REPROVADO
	JOAO PAZ	12048034464	Iranilda Nicolau De Melo	16/11/1974	30,00	0,00	0,00	REPROVADO
	JOAO PAZ	12048020080	Joana Darc Viviani	15/5/1966	0,00	0,00	0,00	REPROVADO
	JOAO PAZ	12048023330	Joyce Pontes Da Silva	4/7/1985	0,00	0,00	0,00	REPROVADO
	JOAO PAZ	12048011995	Larissa Gislayne Rodrigues De Morais	2/9/1986	0,00	0,00	0,00	REPROVADO
	JOAO PAZ	12048022873	Liliane Messias Lemos	3/10/1979	0,00	0,00	0,00	REPROVADO
	JOAO PAZ	12048023586	Luana Pontes Da Silva	19/9/1990	0,00	0,00	0,00	REPROVADO
	JOAO PAZ	12048012975	Luciana Fagundes Teixeira Okawa	22/3/1982	0,00	0,00	0,00	REPROVADO
	JOAO PAZ	12048027735	Luciana Mara Marques	14/3/1979	0,00	0,00	0,00	REPROVADO
	JOAO PAZ	12048011545	Luis Gustavo Henrique Ribeiro Mateus	24/11/1990	0,00	0,00	0,00	REPROVADO
	JOAO PAZ	12048021818	Luiz Fernando Da Silva	5/10/1993	0,00	0,00	0,00	REPROVADO
	JOAO PAZ	12048020420	Marcelo Roberto Rechi	14/12/1977	0,00	0,00	0,00	REPROVADO
	JOAO PAZ	12048000900	Margarete Cristina Da Silva	19/7/1972	0,00	0,00	0,00	REPROVADO
	JOAO PAZ	12048012819	Maria Aparecida De Nascimento De Brito	15/3/1960	24,00	0,00	0,00	REPROVADO
	JOAO PAZ	12048023713	Marta Alves Ferreira	18/5/1978	0,00	0,00	0,00	REPROVADO
	JOAO PAZ	12048021613	Marta Cristina Da Rocha	7/8/1971	0,00	0,00	0,00	REPROVADO
	JOAO PAZ	12048015001	Michelle Angela Da Silva Azara	4/6/1981	0,00	0,00	0,00	REPROVADO
	JOAO PAZ	12048030213	Mirna Rodrigues De Oliveira	3/1/1979	0,00	0,00	0,00	REPROVADO
	JOAO PAZ	12048024671	Obede Lincon De Oliveira	6/9/1971	0,00	0,00	0,00	REPROVADO
	JOAO PAZ	12048022318	Patricia Adriana Da Silva Almeida	1/5/1976	0,00	0,00	0,00	REPROVADO
	JOAO PAZ	12048018345	Paula De Oliveira Antunes	19/7/1985	0,00	0,00	0,00	REPROVADO
	JOAO PAZ	12048004913	Renata Nunes Silva	8/3/1988	0,00	0,00	0,00	REPROVADO
	JOAO PAZ	12048006681	Rosilene Calastro Da Silva	28/9/1973	0,00	0,00	0,00	REPROVADO
	JOAO PAZ	12048011588	Ruth Ribeiro	15/4/1963	0,00	0,00	0,00	REPROVADO
	JOAO PAZ	12048027930	Sandra Mara Lopes Dos Reis	5/2/1981	0,00	0,00	0,00	REPROVADO
	JOAO PAZ	12048018523	Silvia Regina Pessoa	11/10/1970	0,00	0,00	0,00	REPROVADO
	JOAO PAZ	12048011146	Sirlei Galdino	18/1/1981	0,00	0,00	0,00	REPROVADO
	JOAO PAZ	12048016504	Sonia Regina Nunes	16/12/1963	0,00	0,00	0,00	REPROVADO
	JOAO PAZ	12048000381	Thaicy Kelly Borges Barbosa	26/6/1991	0,00	0,00	0,00	REPROVADO
	JOAO PAZ	12048027891	Valdevino Dos Reis	29/11/1963	0,00	0,00	0,00	REPROVADO
	JOAO PAZ	12048009710	Vanderlei Viviani	20/5/1973	0,00	0,00	0,00	REPROVADO
	JOAO PAZ	12048033131	Wesley Bukarth Da Silva Ferreira	11/3/1992	36,00	0,00	0,00	REPROVADO
	JOAO PAZ	12048004140	Willian Da Silva Melo	31/3/1990	0,00	0,00	0,00	REPROVADO

continua...

CLASSIF	CARGO	INSCRICAO	NOME	DATA DE NASCIMENTO	PROVA OBJETIVA	PROVA DE TITULOS	NOTA FINAL	SITUACAO
1	LEONOR	12048022431	Cilene Maria Milani Vieira	5/9/1961	66,00	25,00	91,00	CLASSIFICADO
2	LEONOR	12048019007	Sirlei Versori De Sousa	4/12/1966	66,00	25,00	91,00	CLASSIFICADO
3	LEONOR	12048005413	Simone De Oliveira	14/8/1966	63,00	25,00	88,00	CLASSIFICADO
4	LEONOR	12048003542	Helena Rosi Cara De Moura	23/11/1961	57,00	25,00	82,00	CLASSIFICADO
5	LEONOR	12048007645	Luciana Dos Santos Marques	26/2/1981	57,00	17,50	74,50	CLASSIFICADO
6	LEONOR	12048016385	Eliana Nascimento Faraum	15/9/1968	63,00	7,50	70,50	CLASSIFICADO
7	LEONOR	12048015079	Paula Cristina De Sousa	14/9/1983	57,00	12,50	69,50	CLASSIFICADO
8	LEONOR	12048023179	Jessika Adrielle De Souza	23/11/1989	57,00	10,00	67,00	CLASSIFICADO
9	LEONOR	12048004603	Dayane Bezerra Antunes	17/11/1983	60,00	2,50	62,50	CLASSIFICADO
10	LEONOR	12048029347	Benedita Aparecida Massola Alves	22/10/1965	60,00	0,00	60,00	CLASSIFICADO
11	LEONOR	12048000713	Juliana Santos Moreira	28/9/1984	60,00	0,00	60,00	CLASSIFICADO
12	LEONOR	12048010492	Veronica Pauline Merede	25/6/1988	60,00	0,00	60,00	CLASSIFICADO
13	LEONOR	12048019023	Edna Barbosa	10/1/1963	57,00	0,00	57,00	CLASSIFICADO
14	LEONOR	12048002465	Cristina Sales Da Silva	3/3/1976	57,00	0,00	57,00	CLASSIFICADO
15	LEONOR	12048015397	Hellen Maria De Araujo	12/3/1980	57,00	0,00	57,00	CLASSIFICADO
16	LEONOR	12048020870	Guilherme Lourenco Ramos	14/12/1990	57,00	0,00	57,00	CLASSIFICADO
17	LEONOR	12048005472	Alexandra Ferreira Dias	5/3/1976	54,00	0,00	54,00	CLASSIFICADO
18	LEONOR	12048016458	Patricia Loose	27/3/1977	54,00	0,00	54,00	CLASSIFICADO
19	LEONOR	12048031945	Patricia Regina Santana	20/4/1977	54,00	0,00	54,00	CLASSIFICADO
20	LEONOR	12048013076	Gustavo Sales Da Silva	4/6/1982	54,00	0,00	54,00	CLASSIFICADO
21	LEONOR	12048013190	Tiago Goncalves Dos Santos	26/7/1989	54,00	0,00	54,00	CLASSIFICADO
22	LEONOR	12048012380	Mario Cruz Gomes De Almeida	3/5/1959	51,00	0,00	51,00	CLASSIFICADO
23	LEONOR	12048032500	Myrian Felicio Borges	26/3/1968	51,00	0,00	51,00	CLASSIFICADO
24	LEONOR	12048032429	Marcele Felicio Domiciano	15/3/1992	51,00	0,00	51,00	CLASSIFICADO
25	LEONOR	12048029401	Celina Rodrigues De Souza	23/11/1962	48,00	0,00	48,00	CLASSIFICADO
26	LEONOR	12048035460	Vera Jaco Coutinho	12/9/1965	48,00	0,00	48,00	CLASSIFICADO
27	LEONOR	12048032305	Carlos Ramiro Galves	22/7/1972	48,00	0,00	48,00	CLASSIFICADO
28	LEONOR	12048013726	Dalva Da Siveira	26/1/1974	48,00	0,00	48,00	CLASSIFICADO
29	LEONOR	12048010387	Maria De Lourdes Santos Neves	16/6/1964	45,00	0,00	45,00	CLASSIFICADO
30	LEONOR	12048001205	Juscilene Soares	1/1/1975	45,00	0,00	45,00	CLASSIFICADO
31	LEONOR	12048017888	Fabiana Novaes Souza Loose	14/7/1985	45,00	0,00	45,00	CLASSIFICADO
32	LEONOR	12048005014	Diego Nogueira Rodrigues	10/2/1986	45,00	0,00	45,00	CLASSIFICADO
33	LEONOR	12048018221	Vinicius Lourenco Ramos	3/2/1989	45,00	0,00	45,00	CLASSIFICADO
34	LEONOR	12048031589	Wendell Junior Da Silva	3/4/1991	45,00	0,00	45,00	CLASSIFICADO
35	LEONOR	12048027174	Camila Esteves De Carvalho	21/7/1994	45,00	0,00	45,00	CLASSIFICADO
36	LEONOR	12048006339	Miltes Regina Do Nascimento	5/12/1967	42,00	0,00	42,00	CLASSIFICADO
37	LEONOR	12048028189	Sirlei Aparecida Barbosa	9/1/1968	42,00	0,00	42,00	CLASSIFICADO
38	LEONOR	12048026933	Patricia Aparecida De Oliveira Gomes	11/5/1972	42,00	0,00	42,00	CLASSIFICADO
39	LEONOR	12048008846	Sidimara Dena Da Silva	6/7/1976	42,00	0,00	42,00	CLASSIFICADO
40	LEONOR	12048007360	Marcos Ribeiro Junior	13/9/1991	42,00	0,00	42,00	CLASSIFICADO
41	LEONOR	12048015729	Hans Werner Souza Huhmann	1/4/1993	42,00	0,00	42,00	CLASSIFICADO
42	LEONOR	12048027760	Edneia Bacarim Fogato	4/8/1965	39,00	0,00	39,00	CLASSIFICADO
43	LEONOR	12048029584	Maria Aparecida De Souza Moreira Maximiano	12/3/1975	39,00	0,00	39,00	CLASSIFICADO
44	LEONOR	12048007769	Bruna Rafaela Da Silva Santos	18/6/1986	39,00	0,00	39,00	CLASSIFICADO
45	LEONOR	12048003240	Andre Augusto Vieira Dos Santos	13/2/1993	39,00	0,00	39,00	CLASSIFICADO
	LEONOR	12048012410	Adailton Da Costa	20/11/1978	0,00	0,00	0,00	REPROVADO
	LEONOR	12048009052	Alcelia Rita Zampieri	28/4/1961	0,00	0,00	0,00	REPROVADO
	LEONOR	12048022300	Alexy Nobuo Maruti	20/6/1975	0,00	0,00	0,00	REPROVADO
	LEONOR	12048013181	Aline Aparecida Vieira Da Silva	27/8/1987	0,00	0,00	0,00	REPROVADO
	LEONOR	12048007653	Aline Gomes Dos Santos	17/3/1990	0,00	0,00	0,00	REPROVADO
	LEONOR	12048029282	Ana Paula Alves	5/10/1985	0,00	0,00	0,00	REPROVADO
	LEONOR	12048035410	Ana Paula Ferreira	25/1/1992	0,00	0,00	0,00	REPROVADO
	LEONOR	12048008854	Ana Paula Nicastro Da Cunha	16/3/1984	0,00	0,00	0,00	REPROVADO
	LEONOR	12048016571	Ana Paula Pereira	19/6/1988	0,00	0,00	0,00	REPROVADO
	LEONOR	12048003550	Ariadne Martins Vital Dos Santos	16/6/1982	0,00	0,00	0,00	REPROVADO
	LEONOR	12048008242	Camila Ludimar Martins	7/7/1994	0,00	0,00	0,00	REPROVADO
	LEONOR	12048010026	Claudineia Ferreira	3/7/1979	0,00	0,00	0,00	REPROVADO
	LEONOR	12048018655	Cleusa Souza De Almeida Moscheta	1/5/1969	0,00	0,00	0,00	REPROVADO
	LEONOR	12048013033	Cristiane Aparecida Dos Santos Souza	25/6/1969	0,00	0,00	0,00	REPROVADO
	LEONOR	12048004042	Cristiane Dos Santos Lopes	18/9/1976	0,00	0,00	0,00	REPROVADO
	LEONOR	12048032321	Denise Aparecida Vieira Novaes	11/11/1967	0,00	0,00	0,00	REPROVADO
	LEONOR	12048030566	Diego Andrioli Wachi Modesto	21/2/1988	0,00	0,00	0,00	REPROVADO
	LEONOR	12048004743	Edson M Teles	24/8/1986	0,00	0,00	0,00	REPROVADO
	LEONOR	12048025430	Edvaldo Vanes Miranda	2/1/1975	0,00	0,00	0,00	REPROVADO
	LEONOR	12048027646	Elisabeth Alini Araujo Souza	30/6/1977	36,00	0,00	0,00	REPROVADO
	LEONOR	12048004778	Elisangela Aparecida Querion	1/11/1984	0,00	0,00	0,00	REPROVADO
	LEONOR	12048013416	Evelin Augusto Grande	7/2/1985	0,00	0,00	0,00	REPROVADO
	LEONOR	12048012894	Fabio Barbosa De Paula	4/11/1976	0,00	0,00	0,00	REPROVADO
	LEONOR	12048025937	Fernanda Aparecida Fonseca	9/10/1984	0,00	0,00	0,00	REPROVADO
	LEONOR	12048018140	Fernando George Alves De Souza	14/12/1983	0,00	0,00	0,00	REPROVADO
	LEONOR	12048015753	Flavia Danieli Evangelista De Oliveira	10/6/1987	0,00	0,00	0,00	REPROVADO
	LEONOR	12048035673	Glauciene Izaltina Tassi	14/8/1988	0,00	0,00	0,00	REPROVADO
	LEONOR	12048026070	Hingridy De Oliveira	6/1/1994	0,00	0,00	0,00	REPROVADO
	LEONOR	12048031155	Hugo Luis Gomes Campezo	30/9/1982	0,00	0,00	0,00	REPROVADO
	LEONOR	12048005456	Ingrid Neves Pereira	20/11/1993	30,00	0,00	0,00	REPROVADO
	LEONOR	12048033948	Jaqueline Fabricio	18/5/1981	0,00	0,00	0,00	REPROVADO
	LEONOR	12048020153	Jefferson Gaiotto	21/4/1991	0,00	0,00	0,00	REPROVADO

continua...

LEONOR	12048019678	Jessica Miranda Malanotte	24/9/1993	0,00	0,00	0,00	REPROVADO
LEONOR	12048015028	Jose Carlos De Oliveira	24/3/1952	0,00	0,00	0,00	REPROVADO
LEONOR	12048010905	Josy Aparecida Da Silva Dena	23/2/1979	24,00	0,00	0,00	REPROVADO
LEONOR	12048032054	Junior Cesar Frutuoso	27/6/1980	33,00	0,00	0,00	REPROVADO
LEONOR	12048018043	Leidiane Lopes Da Silva	25/5/1980	0,00	0,00	0,00	REPROVADO
LEONOR	12048000918	Leticia Silva Campos	13/9/1988	0,00	0,00	0,00	REPROVADO
LEONOR	12048029436	Luciana Santos Massola	25/7/1981	24,00	0,00	0,00	REPROVADO
LEONOR	12048006312	Magna Dos Reis	10/7/1978	33,00	0,00	0,00	REPROVADO
LEONOR	12048000888	Marcia Cristina Maciel	1/8/1984	0,00	0,00	0,00	REPROVADO
LEONOR	12048028804	Marcia Regina Mozoni	13/7/1968	0,00	0,00	0,00	REPROVADO
LEONOR	12048008897	Marcos Alves Da Silva	20/3/1973	0,00	0,00	0,00	REPROVADO
LEONOR	12048027239	Maria Jose Lopes Ferreira	19/4/1957	15,00	0,00	0,00	REPROVADO
LEONOR	12048024493	Marisene Goncalves De Souza	19/6/1969	0,00	0,00	0,00	REPROVADO
LEONOR	12048026046	Maura Espinosa Gouveia Siena	3/11/1960	36,00	0,00	0,00	REPROVADO
LEONOR	12048008226	Messias De Melo Filho	13/5/1961	0,00	0,00	0,00	REPROVADO
LEONOR	12048009974	Natasha Jaqueline Santos Neves	1/5/1993	0,00	0,00	0,00	REPROVADO
LEONOR	12048032160	Neide Da Silva Nogueira	26/7/1958	0,00	0,00	0,00	REPROVADO
LEONOR	12048029827	Raquel Ferreira Dos Santos	24/8/1976	0,00	0,00	0,00	REPROVADO
LEONOR	12048004549	Ricardo Gustavo De Souza	10/3/1994	0,00	0,00	0,00	REPROVADO
LEONOR	12048034790	Robson C Teixeira	2/7/1990	0,00	0,00	0,00	REPROVADO
LEONOR	12048011030	Rosana Marcondes Pereira	9/5/1988	0,00	0,00	0,00	REPROVADO
LEONOR	12048028600	Rosineia Maria Pacheco	7/1/1977	0,00	0,00	0,00	REPROVADO
LEONOR	12048034855	Rosangela Marques Teixeira	19/2/1990	0,00	0,00	0,00	REPROVADO
LEONOR	12048025953	Sabrina De Paula Montezini	26/2/1981	0,00	0,00	0,00	REPROVADO
LEONOR	12048032615	Sandra Maria De Oliveira	17/10/1962	0,00	0,00	0,00	REPROVADO
LEONOR	12048012711	Silvana Donizete Ribeiro	26/9/1972	0,00	0,00	0,00	REPROVADO
LEONOR	12048020609	Silvia Damasceno Dos Santos	11/11/1982	0,00	0,00	0,00	REPROVADO
LEONOR	12048035061	Simone Hescko Lemos	27/8/1977	0,00	0,00	0,00	REPROVADO
LEONOR	12048004506	Solange Silva Dos Santos	30/8/1960	36,00	0,00	0,00	REPROVADO
LEONOR	12048010581	Sueli De Carvalho	3/1/1963	0,00	0,00	0,00	REPROVADO
LEONOR	12048027204	Tatiane Monteiro	29/3/1990	0,00	0,00	0,00	REPROVADO
LEONOR	12048023926	Thais Fernanda Vilas Boas Zironi	6/1/1990	0,00	0,00	0,00	REPROVADO
LEONOR	12048027468	Valquiria Rodrigues Machado	9/7/1992	0,00	0,00	0,00	REPROVADO
LEONOR	12048001299	Vania Da Conceicao Mariano	5/2/1986	0,00	0,00	0,00	REPROVADO
LEONOR	12048028715	Vaniuze Franco Joventino	11/3/1973	0,00	0,00	0,00	REPROVADO
LEONOR	12048017225	Wellington Henrique Martiello	3/3/1988	0,00	0,00	0,00	REPROVADO

CLASSIF	CARGO	INSCRICAO	NOME	DATA DE NASCIMENTO	PROVA OBJETIVA	PROVA DE TITULOS	NOTA FINAL	SITUACAO
1	LERROVILLE	12048003801	Marcia Regina Da Silva Baeza	24/9/1977	69,00	25,00	94,00	CLASSIFICADO
2	LERROVILLE	12048016970	Luiz Carlos Da Silva	14/1/1972	66,00	25,00	91,00	CLASSIFICADO
3	LERROVILLE	12048001566	Josiane Da Silva	25/9/1987	63,00	25,00	88,00	CLASSIFICADO
4	LERROVILLE	12048017691	Vanuza Alves Machado Do Prado Pereira	28/1/1983	69,00	17,50	86,50	CLASSIFICADO
5	LERROVILLE	12048005375	Alessandra Regina Plath	22/11/1987	69,00	10,00	79,00	CLASSIFICADO
6	LERROVILLE	12048001647	Juliane Goes Ambrozio	11/3/1985	66,00	7,50	73,50	CLASSIFICADO
7	LERROVILLE	12048004018	Fabiana Belineli Domingues	22/7/1982	57,00	15,00	72,00	CLASSIFICADO
8	LERROVILLE	12048027972	Cristina De Paula Carvalho Pereira	15/7/1985	66,00	0,00	66,00	CLASSIFICADO
9	LERROVILLE	12048019406	Fabia Rosalino Hernandes	9/6/1979	63,00	0,00	63,00	CLASSIFICADO
10	LERROVILLE	12048018590	Tatiana Rodrigues De Paula Mendes	29/5/1984	63,00	0,00	63,00	CLASSIFICADO
11	LERROVILLE	12048002570	Lidiane De Paula Carvalho	2/10/1992	60,00	2,50	62,50	CLASSIFICADO
12	LERROVILLE	12048002651	Maria Torneiro Camargo	23/12/1961	57,00	5,00	62,00	CLASSIFICADO
13	LERROVILLE	12048017853	Claudia Tornero	25/8/1972	60,00	0,00	60,00	CLASSIFICADO
14	LERROVILLE	12048035185	Erica Aparecida Grassi De Souza	27/11/1982	60,00	0,00	60,00	CLASSIFICADO
15	LERROVILLE	12048008420	Simone Aparecida De Souza Aleixo	24/3/1987	54,00	0,00	54,00	CLASSIFICADO
16	LERROVILLE	12048033263	Rafael Plath	3/4/1989	54,00	0,00	54,00	CLASSIFICADO
17	LERROVILLE	12048010514	Ester Lemes Dos Santos	19/7/1991	54,00	0,00	54,00	CLASSIFICADO
18	LERROVILLE	12048012002	Ana Paula Quieroz Osete	18/1/1988	51,00	0,00	51,00	CLASSIFICADO
19	LERROVILLE	12048014307	Sheiler Ribeiro Murari De Franca	18/5/1985	48,00	0,00	48,00	CLASSIFICADO
20	LERROVILLE	12048029819	Juliane Aparecida Garcia	24/11/1989	48,00	0,00	48,00	CLASSIFICADO
21	LERROVILLE	12048011952	Eliane Monteiro	14/4/1985	45,00	0,00	45,00	CLASSIFICADO
22	LERROVILLE	12048033190	Iette Dias Da Silva Plath	13/12/1964	42,00	0,00	42,00	CLASSIFICADO
	LERROVILLE	12048006274	Adriana Regina De Oliveira	24/8/1977	0,00	0,00	0,00	REPROVADO
	LERROVILLE	12048033328	Amaury Plath	12/7/1961	0,00	0,00	0,00	REPROVADO
	LERROVILLE	12048010824	Angela Aparecida Soares De Lima	31/10/1984	0,00	0,00	0,00	REPROVADO
	LERROVILLE	12048024612	Angelina Suellen De Oliveira	13/3/1993	0,00	0,00	0,00	REPROVADO
	LERROVILLE	12048033247	Cleide De Oliveira	20/2/1969	36,00	0,00	0,00	REPROVADO
	LERROVILLE	12048018760	Cristiane Aparecida Do Amaral	23/9/1981	0,00	0,00	0,00	REPROVADO
	LERROVILLE	12048023900	Deise Franca Machado	5/8/1990	0,00	0,00	0,00	REPROVADO
	LERROVILLE	12048005642	Diego Revalti Bernardes	16/2/1988	0,00	0,00	0,00	REPROVADO
	LERROVILLE	12048000560	Geni Moreira Santos	18/12/1968	30,00	0,00	0,00	REPROVADO
	LERROVILLE	12048020480	Izabl Da Silva Vieira Nunes	14/6/1972	0,00	0,00	0,00	REPROVADO
	LERROVILLE	12048031430	Jose Alves Neto	23/12/1966	0,00	0,00	0,00	REPROVADO
	LERROVILLE	12048031503	Leriane Machado	8/5/1969	0,00	0,00	0,00	REPROVADO
	LERROVILLE	12048012061	Marcia Mendes De Oliveira Silva	4/5/1972	0,00	0,00	0,00	REPROVADO
	LERROVILLE	12048016172	Maria Aparecida Da Silva Massoni	24/7/1971	0,00	0,00	0,00	REPROVADO
	LERROVILLE	12048030957	Meire Aparecida Louzado	2/10/1983	0,00	0,00	0,00	REPROVADO
	LERROVILLE	12048016440	Neide Ferreira Dos Santos	7/5/1978	0,00	0,00	0,00	REPROVADO
	LERROVILLE	12048016997	Ricardo Alves Vilela	3/6/1989	0,00	0,00	0,00	REPROVADO
	LERROVILLE	12048016695	Ronald Aparecido Fernandes Moreno	22/5/1989	0,00	0,00	0,00	REPROVADO

continua...

LERROVILLE	12048004859	Rosivete Sturki De Alencar	13/5/1970	0,00	0,00	0,00	REPROVADO
LERROVILLE	12048034235	Rozenilda Martins Ribeiro Lopes	13/1/1979	0,00	0,00	0,00	REPROVADO
LERROVILLE	12048002066	Sonia Maria Da Silva De Angelo	1/3/1968	0,00	0,00	0,00	REPROVADO

CLASSIF	CARGO	INSCRICAO	NOME	DATA DE NASCIMENTO	PROVA OBJETIVA	PROVA DE TITULOS	NOTA FINAL	SITUACAO
1	LINDOIA	12048004719	Maria Santos Matos	2/11/1963	69,00	25,00	94,00	CLASSIFICADO
2	LINDOIA	12048000292	Luiza Moura Costa Santos	21/6/1967	69,00	25,00	94,00	CLASSIFICADO
3	LINDOIA	12048005316	Edna Aparecida Galindo	2/7/1956	60,00	25,00	85,00	CLASSIFICADO
4	LINDOIA	12048019538	Eudocia Luzia Dias Rosa	1/3/1950	54,00	25,00	79,00	CLASSIFICADO
5	LINDOIA	12048004670	Mayara Goncalves Da Silva	14/3/1990	69,00	5,00	74,00	CLASSIFICADO
6	LINDOIA	12048009699	Maria Aparecida Goncalves De Oliveira	6/11/1967	69,00	0,00	69,00	CLASSIFICADO
7	LINDOIA	12048021605	Fernanda Dayane Rosa	9/11/1988	69,00	0,00	69,00	CLASSIFICADO
8	LINDOIA	12048008200	Olinda Maciel Dos Santos Arrebola	7/6/1972	60,00	7,50	67,50	CLASSIFICADO
9	LINDOIA	12048006860	Renata Cristina Ferreira	1/11/1982	66,00	0,00	66,00	CLASSIFICADO
10	LINDOIA	12048012150	Elizete Pereira Leite	12/5/1971	63,00	2,50	65,50	CLASSIFICADO
11	LINDOIA	12048022946	Nivea Damasceno De Carvalho	1/11/1988	57,00	0,00	57,00	CLASSIFICADO
12	LINDOIA	12048015320	Daniela Monteiro Laba De Jesus	29/8/1974	54,00	0,00	54,00	CLASSIFICADO
13	LINDOIA	12048030108	Alessandra Gisele Silva De Souza	5/10/1981	54,00	0,00	54,00	CLASSIFICADO
14	LINDOIA	12048004123	Diego Rocha Amarante	15/6/1990	54,00	0,00	54,00	CLASSIFICADO
15	LINDOIA	12048031007	Adriele Flausino Dos Santos	1/6/1994	54,00	0,00	54,00	CLASSIFICADO
16	LINDOIA	12048023152	Sueli Damasceno De Carvalho	13/11/1964	51,00	0,00	51,00	CLASSIFICADO
17	LINDOIA	12048008218	Antonio Jose Barbosa Arrebola	30/12/1970	51,00	0,00	51,00	CLASSIFICADO
18	LINDOIA	12048031317	Zeniida Aparecida De Lima Siebeneich	7/7/1963	48,00	0,00	48,00	CLASSIFICADO
19	LINDOIA	12048034960	Maria Aparecida Dos Santos	15/5/1968	48,00	0,00	48,00	CLASSIFICADO
20	LINDOIA	12048025830	Doroti Melo De Angelo	9/6/1956	45,00	0,00	45,00	CLASSIFICADO
21	LINDOIA	12048025538	Helénir Maciel Conte Novae	20/8/1972	45,00	0,00	45,00	CLASSIFICADO
22	LINDOIA	12048002171	Ana Paula Lopes Capellini	11/11/1985	45,00	0,00	45,00	CLASSIFICADO
23	LINDOIA	12048008234	Felipe Maciel Dos Santos Arrebola	13/8/1991	45,00	0,00	45,00	CLASSIFICADO
24	LINDOIA	12048035711	Joelma Leodoro Nunes	5/11/1975	42,00	0,00	42,00	CLASSIFICADO
25	LINDOIA	12048004760	Daniele Canuto Cunha Silva	18/11/1980	42,00	0,00	42,00	CLASSIFICADO
26	LINDOIA	12048012541	Elisangela Olimpio Pereira	13/3/1985	42,00	0,00	42,00	CLASSIFICADO
27	LINDOIA	12048029290	Thaynara Leticia Leite	16/7/1993	42,00	0,00	42,00	CLASSIFICADO
28	LINDOIA	12048020463	Edineia De Fatima Da Silva Raimundo	22/1/1970	39,00	0,00	39,00	CLASSIFICADO
	LINDOIA	12048029266	Ana Maria Da Silva Carvalho	19/12/1981	0,00	0,00	0,00	REPROVADO
	LINDOIA	12048027050	Angela Madalena Guiato	13/4/1979	0,00	0,00	0,00	REPROVADO
	LINDOIA	12048021842	Angelica Barraca Men	21/3/1992	0,00	0,00	0,00	REPROVADO
	LINDOIA	12048015770	Antonia Marcia Silva Santos	2/7/1969	0,00	0,00	0,00	REPROVADO
	LINDOIA	12048006045	Bruna Renata De Oliveira Apolinario	7/3/1989	0,00	0,00	0,00	REPROVADO
	LINDOIA	12048019830	Claudete Barbara De Jesus Ribeiro	9/2/1976	0,00	0,00	0,00	REPROVADO
	LINDOIA	12048000730	Cristina Porfirio Da Silva	19/6/1986	0,00	0,00	0,00	REPROVADO
	LINDOIA	12048006606	Douglas Teixeira	16/3/1966	0,00	0,00	0,00	REPROVADO
	LINDOIA	12048008331	Elizabeth Dos Santos Lustrí	30/1/1957	0,00	0,00	0,00	REPROVADO
	LINDOIA	12048014323	Fabiana Moreira Dias Bento	19/6/1975	0,00	0,00	0,00	REPROVADO
	LINDOIA	12048033778	Fabricio Alves Moreira	9/8/1984	0,00	0,00	0,00	REPROVADO
	LINDOIA	12048021621	Franciele De Souza Bueno	3/6/1987	0,00	0,00	0,00	REPROVADO
	LINDOIA	12048033905	Geane Ines Carvalho Dos Santos	19/8/1969	0,00	0,00	0,00	REPROVADO
	LINDOIA	12048034944	Gilmara De Fatima Reiner	22/2/1978	0,00	0,00	0,00	REPROVADO
	LINDOIA	12048002805	Janaina Da Silva	15/9/1973	0,00	0,00	0,00	REPROVADO
	LINDOIA	12048000411	Jessica Claudenice De Albuquerque	17/12/1991	0,00	0,00	0,00	REPROVADO
	LINDOIA	12048034715	Jessica Maricato De Geunon	8/9/1992	0,00	0,00	0,00	REPROVADO
	LINDOIA	12048027808	Jessica Soares Ramos	21/1/1990	0,00	0,00	0,00	REPROVADO
	LINDOIA	12048010310	Jose Adriano Silva Santos	1/3/1971	0,00	0,00	0,00	REPROVADO
	LINDOIA	12048006428	Josiane Aparecida Coutinho Dos Santos	16/9/1992	0,00	0,00	0,00	REPROVADO
	LINDOIA	12048009869	Juliana De Castro Silva	19/7/1993	0,00	0,00	0,00	REPROVADO
	LINDOIA	12048035045	Katia Aparecida Amario Coura	9/8/1981	0,00	0,00	0,00	REPROVADO
	LINDOIA	12048012568	Leandro De Jesus Pereira	10/10/1983	0,00	0,00	0,00	REPROVADO
	LINDOIA	12048001124	Luciano Araujo Da Silva	23/10/1981	0,00	0,00	0,00	REPROVADO
	LINDOIA	12048015877	Lucineia Santos	16/12/1985	0,00	0,00	0,00	REPROVADO
	LINDOIA	12048009435	Maria Do Carmo Siqueira	10/1/1973	0,00	0,00	0,00	REPROVADO
	LINDOIA	12048018493	Maria Regina Rodrigues Dos Santos	26/12/1968	30,00	0,00	0,00	REPROVADO
	LINDOIA	12048026348	Marta Maria Mauricio	4/2/1961	0,00	0,00	0,00	REPROVADO
	LINDOIA	12048027743	Mislaine Alexandra Martins Paes Landim	29/5/1974	0,00	0,00	0,00	REPROVADO
	LINDOIA	12048003909	Rodolfo Junior Da Silva	10/7/1991	0,00	0,00	0,00	REPROVADO
	LINDOIA	12048029525	Sidnei Augusto De Carvalho	19/2/1978	0,00	0,00	0,00	REPROVADO
	LINDOIA	12048018310	Simone Aparecida Ferreira Martins Silva	8/3/1987	0,00	0,00	0,00	REPROVADO
	LINDOIA	12048027867	Sirlei Dolores Souza Marestoni	17/1/1968	0,00	0,00	0,00	REPROVADO
	LINDOIA	12048002511	Suziane Cristina Pires Sarggin Damazio	25/12/1971	0,00	0,00	0,00	REPROVADO
	LINDOIA	12048020633	Tatiana Wada Vieira	12/12/1981	0,00	0,00	0,00	REPROVADO
	LINDOIA	12048017519	Valeria Augusto Dos Santos	6/10/1985	0,00	0,00	0,00	REPROVADO
	LINDOIA	12048024442	Vanessa Karina Pereira Dos Santos	11/8/1988	36,00	0,00	0,00	REPROVADO
	LINDOIA	12048011332	Vera Ines Oliveira Pizzutti	23/10/1961	27,00	0,00	0,00	REPROVADO
	LINDOIA	12048027581	Wanessa Cristina Lima Gobetti	1/12/1987	0,00	0,00	0,00	REPROVADO

CLASSIF	CARGO	INSCRICAO	NOME	DATA DE NASCIMENTO	PROVA OBJETIVA	PROVA DE TITULOS	NOTA FINAL	SITUACAO
1	MARABA	12048002147	Rosymeire Jeremias	16/11/1964	69,00	25,00	94,00	CLASSIFICADO
2	MARABA	12048000721	Elizete Do Espirito Santo	25/2/1975	66,00	25,00	91,00	CLASSIFICADO
3	MARABA	12048000829	Maria Tereza Da Silva	15/3/1957	63,00	25,00	88,00	CLASSIFICADO

continua...

4	MARABA	12048023039	Tahis Caroline Araujo	14/3/1978	66,00	20,00	86,00	CLASSIFICADO
5	MARABA	12048000608	Solange Coqueiro De Oliveira	22/1/1969	54,00	25,00	79,00	CLASSIFICADO
6	MARABA	12048032542	Zilda Marques De Oliveira	6/8/1970	54,00	25,00	79,00	CLASSIFICADO
7	MARABA	12048002090	Marisol Aparecida Testa	15/8/1968	60,00	17,50	77,50	CLASSIFICADO
8	MARABA	12048000810	Ana Paula Barros	8/6/1986	60,00	15,00	75,00	CLASSIFICADO
9	MARABA	12048005855	Franciele Aparecida De Moraes	27/4/1982	69,00	0,00	69,00	CLASSIFICADO
10	MARABA	12048002252	Eliane Jeremias Fermino	14/11/1967	63,00	2,50	65,50	CLASSIFICADO
11	MARABA	12048002287	Joceia Madalena Dos Santos	31/3/1963	48,00	17,50	65,50	CLASSIFICADO
12	MARABA	12048012576	Laina Veloso Acosta	13/4/1984	63,00	0,00	63,00	CLASSIFICADO
13	MARABA	12048001515	Mariana Carneiro Azevedo	8/1/1989	63,00	0,00	63,00	CLASSIFICADO
14	MARABA	12048009605	Adriana Regina Ferreira	14/7/1969	54,00	0,00	54,00	CLASSIFICADO
15	MARABA	12048005561	Cintya Xavier Miranda	22/5/1977	54,00	0,00	54,00	CLASSIFICADO
16	MARABA	12048030795	Ana Paula Silva De Carvalho	17/3/1983	54,00	0,00	54,00	CLASSIFICADO
17	MARABA	12048010662	Bruna Marcela Diorio	24/5/1991	54,00	0,00	54,00	CLASSIFICADO
18	MARABA	12048025473	Jandira Rodrigues Guarnieri	31/7/1947	51,00	0,00	51,00	CLASSIFICADO
19	MARABA	12048031767	Damaris Santiago Moratto	10/6/1954	51,00	0,00	51,00	CLASSIFICADO
20	MARABA	12048021486	Maria Hatsue Kimura	27/7/1957	51,00	0,00	51,00	CLASSIFICADO
21	MARABA	12048009117	Maria Ines Augusto	23/8/1968	51,00	0,00	51,00	CLASSIFICADO
22	MARABA	12048031643	Michelle Cristine Castro Brassarotto	11/1/1978	51,00	0,00	51,00	CLASSIFICADO
23	MARABA	12048034170	Viviane Vieira Barreto	30/12/1980	48,00	0,00	48,00	CLASSIFICADO
24	MARABA	12048035800	Ana Paula Neves Rodrigues	9/8/1986	48,00	0,00	48,00	CLASSIFICADO
25	MARABA	12048007262	Vera Lucia Santos Lorengo	17/1/1973	45,00	0,00	45,00	CLASSIFICADO
26	MARABA	12048025198	Emerson Begtson Pelizzaro	14/1/1974	45,00	0,00	45,00	CLASSIFICADO
27	MARABA	12048010999	Carla Janaina Martins	28/5/1976	42,00	0,00	42,00	CLASSIFICADO
28	MARABA	12048017810	Debora Leao Da Silva	5/4/1982	42,00	0,00	42,00	CLASSIFICADO
29	MARABA	12048026127	Zelia De Fatima Pereira	1/1/1963	39,00	0,00	39,00	CLASSIFICADO
30	MARABA	12048002260	Valdenir Paz	31/1/1963	39,00	0,00	39,00	CLASSIFICADO
31	MARABA	12048004050	Vera Lucia Campos Dos Santos	5/3/1967	39,00	0,00	39,00	CLASSIFICADO
32	MARABA	12048033409	Erika Hirota Barbosa	2/8/1975	39,00	0,00	39,00	CLASSIFICADO
33	MARABA	12048023349	Renato Alcantara Canezim	4/1/1994	39,00	0,00	39,00	CLASSIFICADO
	MARABA	12048031546	Adriana Lucia Da Silva Arisa	21/10/1968	33,00	0,00	0,00	REPROVADO
	MARABA	12048019660	Agda Cristina Ferreira	3/2/1972	0,00	0,00	0,00	REPROVADO
	MARABA	12048025945	Alexandra Da Silva Souza	16/6/1979	0,00	0,00	0,00	REPROVADO
	MARABA	12048029053	Amarildo Raimuindo Barbosa	24/3/1974	33,00	0,00	0,00	REPROVADO
	MARABA	12048033760	Ana Maria Alves Trindade Correa	17/11/1986	0,00	0,00	0,00	REPROVADO
	MARABA	12048009095	Ana Paula Augusto Da Silva	16/11/1991	0,00	0,00	0,00	REPROVADO
	MARABA	12048028740	Andrea Araujo	13/8/1979	0,00	0,00	0,00	REPROVADO
	MARABA	12048014161	Andressa Batista Dias	25/9/1986	0,00	0,00	0,00	REPROVADO
	MARABA	12048013580	Angela Maria Ramos Pereira	20/1/1964	0,00	0,00	0,00	REPROVADO
	MARABA	12048007912	Aparecida De Fatima Barbosa Dos Santos	8/9/1965	0,00	0,00	0,00	REPROVADO
	MARABA	12048035835	Aparecida Mendes Da Silva	15/12/1962	27,00	0,00	0,00	REPROVADO
	MARABA	12048018841	Bruno Amaral Da Silva	30/10/1988	0,00	0,00	0,00	REPROVADO
	MARABA	12048013998	Camila Ramos Pereira	1/11/1989	0,00	0,00	0,00	REPROVADO
	MARABA	12048017950	Claudinei Rodrigues De Souza	24/7/1965	0,00	0,00	0,00	REPROVADO
	MARABA	12048001760	Claudio Henrique De Paulo	12/9/1980	0,00	0,00	0,00	REPROVADO
	MARABA	12048027409	Conceicao Das Gracias Rodrigues Pires	16/1/1967	0,00	0,00	0,00	REPROVADO
	MARABA	12048033662	Daiane Goncalves Da Luz	19/11/1985	0,00	0,00	0,00	REPROVADO
	MARABA	12048029851	Daniela De Souza	11/12/1981	0,00	0,00	0,00	REPROVADO
	MARABA	12048032909	Daniele Souza Melo	1/2/1978	0,00	0,00	0,00	REPROVADO
	MARABA	12048013831	Danielly De Oliveira Farias	29/11/1988	0,00	0,00	0,00	REPROVADO
	MARABA	12048013440	Daniely Lopes De Carvalho	10/12/1994	0,00	0,00	0,00	REPROVADO
	MARABA	12048033573	Dirce De Fatima Goncalves	10/10/1958	0,00	0,00	0,00	REPROVADO
	MARABA	12048000594	Douglas Henrique Amorim	9/2/1987	0,00	0,00	0,00	REPROVADO
	MARABA	12048033417	Elaine Goncalves Da Luz	23/8/1976	0,00	0,00	0,00	REPROVADO
	MARABA	12048024841	Geneci Peres Farias	2/3/1965	0,00	0,00	0,00	REPROVADO
	MARABA	12048029169	Glaucia Verani Reis Fernandes	28/4/1984	0,00	0,00	0,00	REPROVADO
	MARABA	12048021273	Hugo Eduardo De Oliveira	5/1/1991	0,00	0,00	0,00	REPROVADO
	MARABA	12048030310	Ivan De Oliveira Serra	20/8/1989	0,00	0,00	0,00	REPROVADO
	MARABA	12048026135	Janice Sampaio Franco	5/3/1968	0,00	0,00	0,00	REPROVADO
	MARABA	12048003798	Joana D Arc Paiva	4/8/1980	0,00	0,00	0,00	REPROVADO
	MARABA	12048032470	Juliana Inacio Da Silva	27/7/1985	0,00	0,00	0,00	REPROVADO
	MARABA	12048002481	Juliana Valle De Oliveira	27/10/1986	0,00	0,00	0,00	REPROVADO
	MARABA	12048013696	Kethi Dos Santos Cruz	26/2/1981	0,00	0,00	0,00	REPROVADO
	MARABA	12048032534	Larissa Mendonca Bazzo	30/9/1994	0,00	0,00	0,00	REPROVADO
	MARABA	12048022628	Leticia Dos Santos Carvalho	16/9/1991	0,00	0,00	0,00	REPROVADO
	MARABA	12048023756	Marcia Aparecida De Oliveira	12/11/1971	0,00	0,00	0,00	REPROVADO
	MARABA	12048015273	Marcia Valeria Dos Reis Da Silva	29/8/1973	0,00	0,00	0,00	REPROVADO
	MARABA	12048003151	Maria Das Gracias Rocha	4/6/1957	12,00	0,00	0,00	REPROVADO
	MARABA	12048033506	Maria Generosa De Oliveira	28/4/1977	0,00	0,00	0,00	REPROVADO
	MARABA	12048009184	Milaine Priscila Silva Leandro	29/4/1993	0,00	0,00	0,00	REPROVADO
	MARABA	12048030051	Mirian Erika De Jesus	20/12/1980	0,00	0,00	0,00	REPROVADO
	MARABA	12048002937	Priscila Dayana Do Prado	30/4/1982	33,00	0,00	0,00	REPROVADO
	MARABA	12048023462	Rebeca Ribeiro	3/6/1984	0,00	0,00	0,00	REPROVADO
	MARABA	12048013467	Rodrigo Gomes Ferreira	12/3/1985	0,00	0,00	0,00	REPROVADO
	MARABA	12048016377	Rosemeire Pinheiro Da Silva	24/12/1970	0,00	0,00	0,00	REPROVADO
	MARABA	12048033972	Sandra Maria De Oliveira	16/5/1982	0,00	0,00	0,00	REPROVADO
	MARABA	12048025236	Sergio Alves Da Silva	9/2/1965	0,00	0,00	0,00	REPROVADO
	MARABA	12048002058	Sidneia Aparecida De Souza	2/1/1968	0,00	0,00	0,00	REPROVADO
	MARABA	12048002384	Silvana Regina Dos Santos Valle	12/6/1964	0,00	0,00	0,00	REPROVADO

continua...

MARABA	12048028448	Sílvia De Almeida	7/12/1982	0,00	0,00	0,00	REPROVADO
MARABA	12048023535	Sueli Alves Da Silva Marcuz	4/4/1961	33,00	0,00	0,00	REPROVADO
MARABA	12048015923	Sueli Valeria Toninato	25/6/1970	0,00	0,00	0,00	REPROVADO
MARABA	12048012134	Thais Ramalho Nicholson	13/9/1985	0,00	0,00	0,00	REPROVADO
MARABA	12048032852	Valeria Aparecida De Oliveira	10/3/1980	0,00	0,00	0,00	REPROVADO
MARABA	12048029657	Vaneide Damas Machado	16/5/1976	27,00	0,00	0,00	REPROVADO
MARABA	12048015761	Wellington Da Cruz Joares	12/7/1983	0,00	0,00	0,00	REPROVADO
MARABA	12048023799	Wesley Alves Candido Carneiro Da Silva	20/5/1994	0,00	0,00	0,00	REPROVADO

CLASSIF	CARGO	INSCRICAO	NOME	DATA DE NASCIMENTO	PROVA OBJETIVA	PROVA DE TITULOS	NOTA FINAL	SITUACAO
1	MARAVILHA	12048003232	Eliane Fortunato	9/5/1979	72,00	25,00	97,00	CLASSIFICADO
2	MARAVILHA	12048002945	Giselda Evangelista De Souza	5/6/1981	60,00	15,00	75,00	CLASSIFICADO
3	MARAVILHA	12048014382	Luana Gameiro Santos	16/6/1991	69,00	0,00	69,00	CLASSIFICADO
4	MARAVILHA	12048021737	Lidiane Batista De Oliveira Paduan	4/4/1981	66,00	0,00	66,00	CLASSIFICADO
5	MARAVILHA	12048014331	Viviane De Oliveira Santos	29/3/1986	60,00	0,00	60,00	CLASSIFICADO
6	MARAVILHA	12048002503	Amanda Machado Rezende	15/6/1991	57,00	2,50	59,50	CLASSIFICADO
7	MARAVILHA	12048003984	Marcia Cristina Batista De Oliveira	8/8/1976	57,00	0,00	57,00	CLASSIFICADO
8	MARAVILHA	12048014366	Edna Gameiro De Oliveira Santos	11/4/1966	45,00	0,00	45,00	CLASSIFICADO
9	MARAVILHA	12048004131	Maria Aparecida Pereira	12/6/1969	45,00	0,00	45,00	CLASSIFICADO
	MARAVILHA	12048025155	Diana Perussi Da Silva	15/8/1990	0,00	0,00	0,00	REPROVADO
	MARAVILHA	12048006894	Gelson Luiz Dos Santos	16/8/1986	0,00	0,00	0,00	REPROVADO
	MARAVILHA	12048003054	Izabel Prestes Esteves	29/3/1977	0,00	0,00	0,00	REPROVADO

CLASSIF	CARGO	INSCRICAO	NOME	DATA DE NASCIMENTO	PROVA OBJETIVA	PROVA DE TITULOS	NOTA FINAL	SITUACAO
1	M CECILIA	12048006452	Juliana Ester Vincoletto	18/9/1983	63,00	20,00	83,00	CLASSIFICADO
2	M CECILIA	12048001558	Saete De Jesus Botine Da Cruz	6/3/1967	57,00	25,00	82,00	CLASSIFICADO
3	M CECILIA	12048004115	Sirley Aparecida Ferreira	30/1/1969	48,00	25,00	73,00	CLASSIFICADO
4	M CECILIA	12048002619	Mariana Couto De Oliveira	4/7/1983	72,00	0,00	72,00	CLASSIFICADO
5	M CECILIA	12048001507	Aparecida De Fatima Catori De Paula	25/6/1974	66,00	2,50	68,50	CLASSIFICADO
6	M CECILIA	12048034120	Flavia Aline Ribeiro Da Silva	27/3/1983	66,00	0,00	66,00	CLASSIFICADO
7	M CECILIA	12048015052	Silvania Da Silva	14/11/1984	63,00	0,00	63,00	CLASSIFICADO
8	M CECILIA	12048015907	Rosangela Cristina Fraconi	21/9/1979	60,00	2,50	62,50	CLASSIFICADO
9	M CECILIA	12048003976	Andrea Burci Cenali	13/9/1973	54,00	5,00	59,00	CLASSIFICADO
10	M CECILIA	12048000055	Sandra Patricia Cantuario Belussi	1/11/1973	57,00	0,00	57,00	CLASSIFICADO
11	M CECILIA	12048021478	Ricardo Cesar Pereira	2/6/1982	57,00	0,00	57,00	CLASSIFICADO
12	M CECILIA	12048010182	Welinton Leandro Teixeira De Andrade	25/2/1987	57,00	0,00	57,00	CLASSIFICADO
13	M CECILIA	12048007300	Wollison Vinicius Andre Araujo	23/3/1988	57,00	0,00	57,00	CLASSIFICADO
14	M CECILIA	12048012843	Isa Nascimento Brito	31/8/1990	57,00	0,00	57,00	CLASSIFICADO
15	M CECILIA	12048000470	Patrycia Da Silva Catori	21/10/1991	57,00	0,00	57,00	CLASSIFICADO
16	M CECILIA	12048014080	Bruna Lopes Da Silva	12/5/1995	57,00	0,00	57,00	CLASSIFICADO
17	M CECILIA	12048011065	Marcos Rogerio Marques	19/1/1971	54,00	0,00	54,00	CLASSIFICADO
18	M CECILIA	12048035118	Rosiniy Andre Mendes	13/7/1971	54,00	0,00	54,00	CLASSIFICADO
19	M CECILIA	12048011405	Silmara Aparecida Tibaes	17/5/1975	54,00	0,00	54,00	CLASSIFICADO
20	M CECILIA	12048033689	Lilian Maria Cunha	13/3/1979	54,00	0,00	54,00	CLASSIFICADO
21	M CECILIA	12048022580	Estela Maris Moreira	23/11/1982	54,00	0,00	54,00	CLASSIFICADO
22	M CECILIA	12048028880	Viviane Araujo Rodrigues	19/12/1986	54,00	0,00	54,00	CLASSIFICADO
23	M CECILIA	12048011928	Fernanda Andre Da Silva	14/7/1987	54,00	0,00	54,00	CLASSIFICADO
24	M CECILIA	12048012967	Ana Maria Mondeck De Silva	6/5/1993	54,00	0,00	54,00	CLASSIFICADO
25	M CECILIA	12048002708	Jussara De Oliveira	8/8/1979	51,00	0,00	51,00	CLASSIFICADO
26	M CECILIA	12048021125	Dayane Alves De Lima	26/11/1983	51,00	0,00	51,00	CLASSIFICADO
27	M CECILIA	12048028707	Giseli Aparecida Prado Dorofe	4/10/1985	51,00	0,00	51,00	CLASSIFICADO
28	M CECILIA	12048008536	Cristiane Aparecida Belchior De Magalhaes	14/4/1987	51,00	0,00	51,00	CLASSIFICADO
29	M CECILIA	12048001167	Keli Ribeiro Bitencourt De Melo	19/9/1991	51,00	0,00	51,00	CLASSIFICADO
30	M CECILIA	12048022237	Ana Maria Da Silva	7/8/1957	48,00	0,00	48,00	CLASSIFICADO
31	M CECILIA	12048010220	Williams Rogerio Gimenes	12/3/1971	48,00	0,00	48,00	CLASSIFICADO
32	M CECILIA	12048001450	Alexandra Andre Oviedo	6/1/1982	48,00	0,00	48,00	CLASSIFICADO
33	M CECILIA	12048010395	Lucia Bernardo Ribeiro Luciano	4/7/1983	48,00	0,00	48,00	CLASSIFICADO
34	M CECILIA	12048009141	Sander Da Silva	21/11/1983	48,00	0,00	48,00	CLASSIFICADO
35	M CECILIA	12048015265	Clodoaldo Aparecido Fernandes	26/5/1984	48,00	0,00	48,00	CLASSIFICADO
36	M CECILIA	12048018736	Juliana Dos Santos Ferreira	13/9/1988	48,00	0,00	48,00	CLASSIFICADO
37	M CECILIA	12048034685	Laiana Alves Dos Santos	21/5/1989	48,00	0,00	48,00	CLASSIFICADO
38	M CECILIA	12048008889	Giovanni Lazaro De Souza	27/10/1994	48,00	0,00	48,00	CLASSIFICADO
39	M CECILIA	12048012851	Mirtes Marieta Mendes Martins	6/3/1969	45,00	0,00	45,00	CLASSIFICADO
40	M CECILIA	12048000390	Joel Goncalves De Souza	1/4/1970	45,00	0,00	45,00	CLASSIFICADO
41	M CECILIA	12048001698	Cleidemara Bisterco	25/3/1985	45,00	0,00	45,00	CLASSIFICADO
42	M CECILIA	12048031872	Cristiane Araujo Rodrigues	3/11/1991	45,00	0,00	45,00	CLASSIFICADO
43	M CECILIA	12048028928	Luzanita Vitach	20/11/1957	42,00	0,00	42,00	CLASSIFICADO
44	M CECILIA	12048034359	Silvia Maria Cunha	6/8/1969	42,00	0,00	42,00	CLASSIFICADO
45	M CECILIA	12048013343	Claudineia Cuboski	23/12/1973	42,00	0,00	42,00	CLASSIFICADO
46	M CECILIA	12048005324	Adriana Gomes Jardim	15/6/1984	42,00	0,00	42,00	CLASSIFICADO
47	M CECILIA	12048020692	Vera Lucia Pereira	17/9/1955	39,00	0,00	39,00	CLASSIFICADO
48	M CECILIA	12048026763	Eliezer Rosa Da Silva	23/2/1991	39,00	0,00	39,00	CLASSIFICADO
	M CECILIA	12048033581	Abeli Fontana	26/3/1979	0,00	0,00	0,00	REPROVADO
	M CECILIA	12048031279	Adelita De Cassia De Oliveira	16/6/1985	30,00	0,00	0,00	REPROVADO
	M CECILIA	12048006924	Adriana Aparecida Berliini	12/10/1977	0,00	0,00	0,00	REPROVADO
	M CECILIA	12048007270	Adriana Da Silva	6/1/1977	0,00	0,00	0,00	REPROVADO
	M CECILIA	12048035509	Adriana De Souza Emerenciano Breve	22/6/1987	0,00	0,00	0,00	REPROVADO

continua...

M CECILIA	12048013360	Alessandra De Oliveira Miranda	9/2/1974	0,00	0,00	0,00	REPROVADO
M CECILIA	12048035428	Alexsandro Rodrigues Dos Santos	14/11/1974	0,00	0,00	0,00	REPROVADO
M CECILIA	12048005138	Aline Martins	18/1/1981	0,00	0,00	0,00	REPROVADO
M CECILIA	12048003461	Aline Poliane Da Rocha	22/4/1994	0,00	0,00	0,00	REPROVADO
M CECILIA	12048027956	Amanda Ramos Rodrigues	25/3/1987	0,00	0,00	0,00	REPROVADO
M CECILIA	12048004158	Amarildo Ferreira Mazieri	4/10/1962	0,00	0,00	0,00	REPROVADO
M CECILIA	12048019694	Amilton Ferreira Da Silva	4/7/1978	30,00	0,00	0,00	REPROVADO
M CECILIA	12048001825	Ana Lina De Oliveira Neta	8/5/1961	21,00	0,00	0,00	REPROVADO
M CECILIA	12048007505	Ana Paula Pereira Nunes	9/9/1986	0,00	0,00	0,00	REPROVADO
M CECILIA	12048006150	Ana Paula Ribeiro Cardoso	15/11/1981	33,00	0,00	0,00	REPROVADO
M CECILIA	12048001027	Andrea Da Silva Santos Motoori	23/11/1981	0,00	0,00	0,00	REPROVADO
M CECILIA	12048011359	Antonio Cesar Martins	14/1/1964	0,00	0,00	0,00	REPROVADO
M CECILIA	12048025449	Antonio Cordeiro Honorato	2/2/1969	0,00	0,00	0,00	REPROVADO
M CECILIA	12048032496	Bruno Pereira	26/3/1986	0,00	0,00	0,00	REPROVADO
M CECILIA	12048030841	Bruno Vinicius Bogo	4/12/1989	0,00	0,00	0,00	REPROVADO
M CECILIA	12048032984	Camila Zama Nakayama	30/11/1990	0,00	0,00	0,00	REPROVADO
M CECILIA	12048001884	Cassia Amorim Silva Pierote	13/1/1982	0,00	0,00	0,00	REPROVADO
M CECILIA	12048029142	Cintia Soares Honorato	30/9/1993	0,00	0,00	0,00	REPROVADO
M CECILIA	12048016326	Claudemir Zaneti Larroza	2/2/1971	0,00	0,00	0,00	REPROVADO
M CECILIA	12048025325	Claudio Gomes De Sa	8/1/1974	0,00	0,00	0,00	REPROVADO
M CECILIA	12048021141	Cleusa Gara Silva	2/2/1960	0,00	0,00	0,00	REPROVADO
M CECILIA	12048026216	Cristiani Franco De Almeida	23/9/1973	0,00	0,00	0,00	REPROVADO
M CECILIA	12048017012	Daniel Henrique Cenali Reis	14/12/1992	0,00	0,00	0,00	REPROVADO
M CECILIA	12048020765	Daniele Junqueira Da Silva	10/10/1987	0,00	0,00	0,00	REPROVADO
M CECILIA	12048033042	Diego Rocha Escandola	3/10/1986	0,00	0,00	0,00	REPROVADO
M CECILIA	12048015508	Edna Do Santos	27/6/1970	0,00	0,00	0,00	REPROVADO
M CECILIA	12048013823	Eduardo Dos Santos Dalla Torre	17/7/1989	0,00	0,00	0,00	REPROVADO
M CECILIA	12048015460	Eliane Ferreira Santos	1/6/1973	0,00	0,00	0,00	REPROVADO
M CECILIA	12048018973	Elisabete De Sousa Chagas	17/10/1967	0,00	0,00	0,00	REPROVADO
M CECILIA	12048022695	Ellen Cristina Lemos Marcal	8/3/1977	0,00	0,00	0,00	REPROVADO
M CECILIA	12048028675	Ennys Jackeline Pereira De Barros	23/11/1976	0,00	0,00	0,00	REPROVADO
M CECILIA	12048028197	Esmeralda Emboava Ramos	2/3/1972	0,00	0,00	0,00	REPROVADO
M CECILIA	12048022750	Fabíla Alves Ferreira	30/1/1985	0,00	0,00	0,00	REPROVADO
M CECILIA	12048014587	Felipe Barros Tsuchida	24/2/1989	0,00	0,00	0,00	REPROVADO
M CECILIA	12048008641	Franciele Goncalo Alves	4/2/1989	0,00	0,00	0,00	REPROVADO
M CECILIA	12048017802	Gabriel Fernandes Silva	19/11/1987	36,00	0,00	0,00	REPROVADO
M CECILIA	12048008692	Geslei Moreira	8/6/1982	0,00	0,00	0,00	REPROVADO
M CECILIA	12048028952	Gisele De Fatima Reiner Ferreira	15/3/1981	0,00	0,00	0,00	REPROVADO
M CECILIA	12048015214	Gislaine Leme De Souza Reis	29/3/1978	0,00	0,00	0,00	REPROVADO
M CECILIA	12048021451	Guilherme David Kurunzi	17/1/1991	0,00	0,00	0,00	REPROVADO
M CECILIA	12048014846	Herbert Luckas Gau	15/5/1994	0,00	0,00	0,00	REPROVADO
M CECILIA	12048007475	Irani Marcia Caetano	8/10/1979	0,00	0,00	0,00	REPROVADO
M CECILIA	12048026542	Izizelda Sirino Rocha	13/4/1962	0,00	0,00	0,00	REPROVADO
M CECILIA	12048030825	Janaina Aparecida De Andrade	8/10/1984	0,00	0,00	0,00	REPROVADO
M CECILIA	12048030191	Jaqueline Bruna Faria Rodrigues	18/10/1986	0,00	0,00	0,00	REPROVADO
M CECILIA	12048026259	Jaqueline De Fatima Prado	29/10/1972	0,00	0,00	0,00	REPROVADO
M CECILIA	12048018183	Jean Lucas Bazan	9/2/1991	0,00	0,00	0,00	REPROVADO
M CECILIA	12048007416	Jefferson Junqueira Da Silva	20/11/1988	0,00	0,00	0,00	REPROVADO
M CECILIA	12048030507	Jessica Mayara Oliveira Da Silva	22/9/1963	0,00	0,00	0,00	REPROVADO
M CECILIA	12048022423	Jose Mello Da Silva	15/4/1971	0,00	0,00	0,00	REPROVADO
M CECILIA	12048017144	Juliana De Oliveira Pinto	13/6/1988	0,00	0,00	0,00	REPROVADO
M CECILIA	12048003313	Juliana Marcela Lopes	26/2/1986	0,00	0,00	0,00	REPROVADO
M CECILIA	12048010719	Karize Cristina Dos Santos Cotrim	4/1/1989	0,00	0,00	0,00	REPROVADO
M CECILIA	12048005367	Larissa Bianca Cioni	2/3/1988	0,00	0,00	0,00	REPROVADO
M CECILIA	12048030710	Larissa Ramalho De Marchi	16/2/1994	0,00	0,00	0,00	REPROVADO
M CECILIA	12048013017	Lourdes Donizete Anselmo	16/3/1967	0,00	0,00	0,00	REPROVADO
M CECILIA	12048022938	Lucas Splicio Ramos Paiva	18/3/1989	0,00	0,00	0,00	REPROVADO
M CECILIA	12048033824	Luciana Xavier Ruas	15/1/1981	36,00	0,00	0,00	REPROVADO
M CECILIA	12048005391	Lucilene Pereira De Souza	6/3/1981	33,00	0,00	0,00	REPROVADO
M CECILIA	12048031473	Luis Fernando Martins	1/10/1979	0,00	0,00	0,00	REPROVADO
M CECILIA	12048015176	Luzinete Aparecida Da Costa	11/11/1967	0,00	0,00	0,00	REPROVADO
M CECILIA	12048002368	Marcia Regina Wismeck	17/2/1977	0,00	0,00	0,00	REPROVADO
M CECILIA	12048020790	Marcia Soares De Souza Ivasita	9/7/1971	0,00	0,00	0,00	REPROVADO
M CECILIA	12048031163	Marcos Daniel Cason	20/2/1991	0,00	0,00	0,00	REPROVADO
M CECILIA	12048018884	Marcos Douglas Zampronio	25/3/1994	0,00	0,00	0,00	REPROVADO
M CECILIA	12048014269	Margareth Gaiotto	18/12/1965	0,00	0,00	0,00	REPROVADO
M CECILIA	12048003119	Maria Ines Bedendo Leite	28/2/1966	0,00	0,00	0,00	REPROVADO
M CECILIA	12048006916	Maria Luiza Fernandes Da Silva	15/8/1956	0,00	0,00	0,00	REPROVADO
M CECILIA	12048029070	Maristela Pereira Bertoncini	13/10/1989	0,00	0,00	0,00	REPROVADO
M CECILIA	12048034669	Milton Lourenco Da Silva Junior	1/6/1981	0,00	0,00	0,00	REPROVADO
M CECILIA	12048008684	Moacir Goncalves	19/6/1943	0,00	0,00	0,00	REPROVADO
M CECILIA	12048010727	Nadia Simone Farias	20/4/1989	0,00	0,00	0,00	REPROVADO
M CECILIA	12048032003	Naim Erik Pereira De Souza	20/9/1991	0,00	0,00	0,00	REPROVADO
M CECILIA	12048001116	Neide Teresinha Manhani	14/4/1974	0,00	0,00	0,00	REPROVADO
M CECILIA	12048029460	Neuza Aparecida Jorge	22/11/1956	0,00	0,00	0,00	REPROVADO
M CECILIA	12048006975	Pamela Chanteli Oliveira Franca Tsuchida	5/5/1988	0,00	0,00	0,00	REPROVADO
M CECILIA	12048019821	Patricia Aparecida Bruno Kawata	11/1/1988	0,00	0,00	0,00	REPROVADO
M CECILIA	12048019600	Paulo Cesar Negrao	21/3/1979	0,00	0,00	0,00	REPROVADO
M CECILIA	12048023691	Renata Ferreira Da Costa	15/6/1984	27,00	0,00	0,00	REPROVADO

continua...

M CECILIA	12048027492	Rogeverson Fabiano Da Silva	16/6/1983	27,00	0,00	0,00	REPROVADO
M CECILIA	12048033468	Rony Eder Bernardo	4/11/1980	0,00	0,00	0,00	REPROVADO
M CECILIA	12048004409	Rosangela Mendes De Oliveira	8/8/1976	0,00	0,00	0,00	REPROVADO
M CECILIA	12048034499	Rosemari Aparecida Gouvea	25/10/1969	0,00	0,00	0,00	REPROVADO
M CECILIA	12048028766	Rosimeire Araujo Teixeira	17/3/1964	33,00	0,00	0,00	REPROVADO
M CECILIA	12048030264	Sandra Cristina Barbosa	10/8/1975	0,00	0,00	0,00	REPROVADO
M CECILIA	12048001329	Sandra Raquel Ribeiro Guimaraes	27/12/1981	0,00	0,00	0,00	REPROVADO
M CECILIA	12048010247	Sandra Regina Nunes Da Silva	6/2/1976	36,00	0,00	0,00	REPROVADO
M CECILIA	12048028898	Sidneia Garcia Alves Moreira	20/1/1960	0,00	0,00	0,00	REPROVADO
M CECILIA	12048009419	Silvana De Souza Guimaraes	30/8/1975	0,00	0,00	0,00	REPROVADO
M CECILIA	12048027514	Simone Spontao Dos Santos	31/7/1982	30,00	0,00	0,00	REPROVADO
M CECILIA	12048020439	Solange Aparecida Ribeiro	13/7/1974	0,00	0,00	0,00	REPROVADO
M CECILIA	12048017217	Sonia Dos Santos	11/11/1977	0,00	0,00	0,00	REPROVADO
M CECILIA	12048005898	Tacile Weby	16/11/1984	0,00	0,00	0,00	REPROVADO
M CECILIA	12048029690	Tatiane Machado	15/3/1990	0,00	0,00	0,00	REPROVADO
M CECILIA	12048014447	Thainara Cristina Beluci De Souza	21/8/1989	0,00	0,00	0,00	REPROVADO
M CECILIA	12048004727	Vagner Lopes Da Silva	24/10/1987	0,00	0,00	0,00	REPROVADO
M CECILIA	12048018787	Valdecir Nogueira Dos Santos	4/5/1965	0,00	0,00	0,00	REPROVADO
M CECILIA	12048033212	Valmir Ferreira	6/4/2019	27,00	0,00	0,00	REPROVADO
M CECILIA	12048029258	Vera Lucia Soares Honorato	30/4/1971	0,00	0,00	0,00	REPROVADO

PORTADORES DE DEFICIÊNCIA

CLASSIF	CARGO	INSCRICAO	NOME	DATA DE NASCIMENTO	PROVA OBJETIVA	PROVA DE TITULOS	NOTA FINAL	SITUACAO
1	M CECILIA	12048013343	Claudineia Cuboski	23/12/1973	42,00	0,00	42,00	CLASSIFICADO

CLASSIF	CARGO	INSCRICAO	NOME	DATA DE NASCIMENTO	PROVA OBJETIVA	PROVA DE TITULOS	NOTA FINAL	SITUACAO
1	M GAVETTI	12048000373	Edna Cristina De Oliveira Kurunczi	11/11/1967	63,00	2,50	65,50	CLASSIFICADO
2	M GAVETTI	12048022920	Roseli Cristina Do Nascimento	1/6/1978	48,00	17,50	65,50	CLASSIFICADO
3	M GAVETTI	12048004479	Renata Martins Souza	14/5/1975	54,00	10,00	64,00	CLASSIFICADO
4	M GAVETTI	12048017667	Daniele Negro Moreno	27/12/1982	63,00	0,00	63,00	CLASSIFICADO
5	M GAVETTI	12048022997	Maria Cristina Cabrera Castellote	24/7/1969	57,00	2,50	59,50	CLASSIFICADO
6	M GAVETTI	12048022067	Erika Fabiana Cruz De Oliveira	27/6/1982	57,00	0,00	57,00	CLASSIFICADO
7	M GAVETTI	12048015524	Estela Maria Lirola Munhoz	6/10/1982	57,00	0,00	57,00	CLASSIFICADO
8	M GAVETTI	12048032275	Dyonathan Bragantini Ferreira	6/5/1991	57,00	0,00	57,00	CLASSIFICADO
9	M GAVETTI	12048030728	Jessika Cesar Da Silva Teixeira	20/2/1991	51,00	5,00	56,00	CLASSIFICADO
10	M GAVETTI	12048021044	Vania Andreo Barbosa Gimenes	8/10/1962	54,00	0,00	54,00	CLASSIFICADO
11	M GAVETTI	12048008099	Joelma Bento Teixeira Da Silva Lima	28/4/1978	54,00	0,00	54,00	CLASSIFICADO
12	M GAVETTI	12048005719	Robson Rosa Dos Santos	24/12/1987	54,00	0,00	54,00	CLASSIFICADO
13	M GAVETTI	12048012398	Cleusa Maria Da Costa Divino	2/2/1953	51,00	0,00	51,00	CLASSIFICADO
14	M GAVETTI	12048014277	Cristiane Medalha	12/1/1972	51,00	0,00	51,00	CLASSIFICADO
15	M GAVETTI	12048026267	Marilda Soares	16/9/1984	51,00	0,00	51,00	CLASSIFICADO
16	M GAVETTI	12048030442	Lisilley Gomes Feige	6/11/1992	51,00	0,00	51,00	CLASSIFICADO
17	M GAVETTI	12048001736	Vasti Regina Pereira	2/11/1966	48,00	0,00	48,00	CLASSIFICADO
18	M GAVETTI	12048011057	Simone Inacio De Oliveira	31/7/1972	48,00	0,00	48,00	CLASSIFICADO
19	M GAVETTI	12048016636	Eliezer Alves Ferreira	18/7/1988	48,00	0,00	48,00	CLASSIFICADO
20	M GAVETTI	12048010921	Flavia Helena Alves Da Cunha	5/5/1993	45,00	0,00	45,00	CLASSIFICADO
21	M GAVETTI	12048022903	Neuza Maria Da Costa	3/1/1960	42,00	2,50	44,50	CLASSIFICADO
22	M GAVETTI	12048034863	Angela Regina Da Silva	9/8/1966	42,00	0,00	42,00	CLASSIFICADO
23	M GAVETTI	12048015605	Hauana Alves Ferreira	5/6/1992	42,00	0,00	42,00	CLASSIFICADO
24	M GAVETTI	12048019562	Rosangela Martins	30/5/1969	39,00	0,00	39,00	CLASSIFICADO
	M GAVETTI	12048009290	Alexandre Mateus De Figueiredo	24/10/1984	0,00	0,00	0,00	REPROVADO
	M GAVETTI	12048021010	Ana Paula Catini	6/4/1984	0,00	0,00	0,00	REPROVADO
	M GAVETTI	12048024728	Ana Paula Da Silva Brocanelli	25/7/1989	0,00	0,00	0,00	REPROVADO
	M GAVETTI	12048011367	Angelico Aparecido Mussere	13/8/1984	0,00	0,00	0,00	REPROVADO
	M GAVETTI	12048033140	Claudio Catarino Barbosa	6/4/1975	0,00	0,00	0,00	REPROVADO
	M GAVETTI	12048030280	Dirce Monteiro Bilmaia	15/3/1957	0,00	0,00	0,00	REPROVADO
	M GAVETTI	12048016580	Edna Maria Bonfim De Oliveira	11/6/1973	33,00	0,00	0,00	REPROVADO
	M GAVETTI	12048020196	Elaine Maristela Polachini	28/9/1978	0,00	0,00	0,00	REPROVADO
	M GAVETTI	12048001655	Elisangela Fernandes De Paula	15/8/1977	36,00	0,00	0,00	REPROVADO
	M GAVETTI	12048016083	Enes Domingues Ferracini	25/2/1964	0,00	0,00	0,00	REPROVADO
	M GAVETTI	12048006002	Erica Taritha Pacixnek Correa	23/5/1987	0,00	0,00	0,00	REPROVADO
	M GAVETTI	12048034910	Fabiana De Lima Bolsok	17/12/1980	0,00	0,00	0,00	REPROVADO
	M GAVETTI	12048010891	Flavia Roberta Ferreira Da Silva	25/4/1982	0,00	0,00	0,00	REPROVADO
	M GAVETTI	12048001531	Franciele Dos Santos Caetano	30/7/1981	0,00	0,00	0,00	REPROVADO
	M GAVETTI	12048022369	Gabriel Marques Da Silva	9/1/1991	27,00	0,00	0,00	REPROVADO
	M GAVETTI	12048024345	Gilmara Aparecida Matias	19/10/1982	0,00	0,00	0,00	REPROVADO
	M GAVETTI	12048019422	Graziella Maria Cassetari	1/8/1975	0,00	0,00	0,00	REPROVADO
	M GAVETTI	12048000691	Jair Cawashima	7/6/1974	0,00	0,00	0,00	REPROVADO
	M GAVETTI	12048013866	Janis Mugnon	5/6/1966	0,00	0,00	0,00	REPROVADO
	M GAVETTI	12048000438	Jessica Da Silva	27/11/1991	0,00	0,00	0,00	REPROVADO
	M GAVETTI	12048007041	Joselita Olanda Da Silva	26/12/1968	0,00	0,00	0,00	REPROVADO
	M GAVETTI	12048034766	Josiane Rodrigues	25/1/1982	0,00	0,00	0,00	REPROVADO
	M GAVETTI	12048009311	Joziane Moreira	18/2/1982	0,00	0,00	0,00	REPROVADO
	M GAVETTI	12048002023	Keury Patrick Dos Santos	18/5/1989	0,00	0,00	0,00	REPROVADO
	M GAVETTI	12048034510	Leda Maria Da Silva Vieira	27/3/1977	0,00	0,00	0,00	REPROVADO
	M GAVETTI	12048022245	Lidiane Regina Dos Santos Souza	18/12/1986	0,00	0,00	0,00	REPROVADO
	M GAVETTI	12048011774	Liriam Paula Martins	3/1/1983	0,00	0,00	0,00	REPROVADO

continua...

M GAVETTI	12048018540	Marcia Aparecida De Souza	25/5/1964	0,00	0,00	0,00	REPROVADO
M GAVETTI	12048020188	Marcia Aparecida Neves Olabi	26/12/1973	0,00	0,00	0,00	REPROVADO
M GAVETTI	12048002180	Marcos Paulo Da Silva	16/2/1974	0,00	0,00	0,00	REPROVADO
M GAVETTI	12048007130	Maria Adriane Tavares Gomes	14/5/1979	0,00	0,00	0,00	REPROVADO
M GAVETTI	12048024213	Maria Aparecida Cantoni Carrasco	25/10/1973	0,00	0,00	0,00	REPROVADO
M GAVETTI	12048018108	Maria Aparecida Marroco Barbosa	24/3/1969	0,00	0,00	0,00	REPROVADO
M GAVETTI	12048018710	Maria Edileide Da Silva	9/3/1970	0,00	0,00	0,00	REPROVADO
M GAVETTI	12048027026	Maria Helena Justino Dos Santos	18/2/1957	0,00	0,00	0,00	REPROVADO
M GAVETTI	12048033522	Mayara Morais Dias	14/2/1993	0,00	0,00	0,00	REPROVADO
M GAVETTI	12048018604	Michelle Aparecida De Souza	8/3/1984	0,00	0,00	0,00	REPROVADO
M GAVETTI	12048012223	Rafael Lino De Souza	24/12/1982	0,00	0,00	0,00	REPROVADO
M GAVETTI	12048018027	Rosane Ferreira Almeida	4/11/1980	0,00	0,00	0,00	REPROVADO
M GAVETTI	12048024833	Rose Bueno	4/11/1976	27,00	0,00	0,00	REPROVADO
M GAVETTI	12048014641	Rosiane Carvalho Da Silva	21/10/1988	0,00	0,00	0,00	REPROVADO
M GAVETTI	12048012479	Ruth Selhorst Arruda	2/8/1952	0,00	0,00	0,00	REPROVADO
M GAVETTI	12048004514	Silvia Mendes De Souza	24/10/1981	36,00	0,00	0,00	REPROVADO
M GAVETTI	12048011081	Suelen Aparecida Galbes	29/3/1984	0,00	0,00	0,00	REPROVADO
M GAVETTI	12048016660	Thalita Lopes Da Silva Lourenco	11/12/1955	33,00	0,00	0,00	REPROVADO
M GAVETTI	12048006690	Valquiria Bezerra Motta	23/12/1977	0,00	0,00	0,00	REPROVADO
M GAVETTI	12048015222	Vanessa Fernanda De Souza Mussere	5/12/1983	0,00	0,00	0,00	REPROVADO
M GAVETTI	12048007173	Vantuir Ventura	7/9/1958	36,00	0,00	0,00	REPROVADO
M GAVETTI	12048024469	Waldrean Lincon Ribeiro	19/1/1994	0,00	0,00	0,00	REPROVADO
M GAVETTI	12048028774	Zelia Bruniere Souza Raymundo	25/1/1965	0,00	0,00	0,00	REPROVADO

CLASSIF	CARGO	INSCRICAO	NOME	DATA DE NASCIMENTO	PROVA OBJETIVA	PROVA DE TITULOS	NOTA FINAL	SITUACAO
1	M THOMAS	12048002597	Luciana Aparecida Ferreira Cumpian	21/6/1978	69,00	2,50	71,50	CLASSIFICADO
2	M THOMAS	12048002716	Clea Regina Da Silva	13/12/1979	57,00	2,50	59,50	CLASSIFICADO
3	M THOMAS	12048019546	Angelica Aparecida Dos Santos	24/1/1984	57,00	0,00	57,00	CLASSIFICADO
4	M THOMAS	12048022377	Luana Cardoso Dos Santos	26/7/1984	57,00	0,00	57,00	CLASSIFICADO
5	M THOMAS	12048016040	Daiane Cavalcante Goncalves	23/11/1992	54,00	0,00	54,00	CLASSIFICADO
6	M THOMAS	12048002732	Marcia Isabel Rodrigues De Almeida	25/5/1982	51,00	2,50	53,50	CLASSIFICADO
7	M THOMAS	12048021354	Sonia Maria Matos	15/9/1964	51,00	0,00	51,00	CLASSIFICADO
8	M THOMAS	12048010573	Elaine Agatha De Almeida Braganolo	15/10/1988	48,00	0,00	48,00	CLASSIFICADO
9	M THOMAS	12048026747	Janaina Barbosa	21/1/1982	45,00	0,00	45,00	CLASSIFICADO
10	M THOMAS	12048002538	Angelica Cardoso De Souza	19/10/1991	39,00	0,00	39,00	CLASSIFICADO
	M THOMAS	12048024906	Alexsander Valenca Do Nascimento	26/9/1984	0,00	0,00	0,00	REPROVADO
	M THOMAS	12048030086	Ana Claudia Da Silva	26/7/1970	33,00	0,00	0,00	REPROVADO
	M THOMAS	12048012193	Ana Paula Garcia De Oliveira	16/7/1990	0,00	0,00	0,00	REPROVADO
	M THOMAS	12048034456	Cicera Goncalves De Araujo	4/2/1973	30,00	0,00	0,00	REPROVADO
	M THOMAS	12048021346	Cleusa Minas	19/9/1963	0,00	0,00	0,00	REPROVADO
	M THOMAS	12048002643	Edna Da Silva Ferreira	30/7/1973	36,00	0,00	0,00	REPROVADO
	M THOMAS	12048004026	Fabiana Adriana De Souza Sena	6/6/1987	36,00	0,00	0,00	REPROVADO
	M THOMAS	12048035100	Fatima Vieira Da Silva	25/3/1978	0,00	0,00	0,00	REPROVADO
	M THOMAS	12048000128	Janete Fernandes Vitor	20/3/1980	0,00	0,00	0,00	REPROVADO
	M THOMAS	12048006649	Jocimara Pereira Edoardo	5/4/1982	0,00	0,00	0,00	REPROVADO
	M THOMAS	12048020293	Juliana Ribeiro Da Silva	14/1/1991	0,00	0,00	0,00	REPROVADO
	M THOMAS	12048024795	Juliana Rodrigues De Souza	17/2/1986	0,00	0,00	0,00	REPROVADO
	M THOMAS	12048000357	Jussara Noemia Moreno	23/10/1987	0,00	0,00	0,00	REPROVADO
	M THOMAS	12048019635	Karina Pereira Brandao	25/9/1987	0,00	0,00	0,00	REPROVADO
	M THOMAS	12048029371	Kelvin Lucidio Da Silva Teodoro	24/11/1994	0,00	0,00	0,00	REPROVADO
	M THOMAS	12048018094	Lincoln Cesar Zanluchi	22/8/1983	0,00	0,00	0,00	REPROVADO
	M THOMAS	12048016156	Marcia Moreira Da Silva	1/10/1966	0,00	0,00	0,00	REPROVADO
	M THOMAS	12048012142	Maria Aparecida Alves De Aleluia	27/9/1962	0,00	0,00	0,00	REPROVADO
	M THOMAS	12048006509	Marlene Siqueira Moreno	25/7/1962	0,00	0,00	0,00	REPROVADO
	M THOMAS	12048027832	Marli Martins De Oliveira Cazula	28/3/1978	0,00	0,00	0,00	REPROVADO
	M THOMAS	12048035215	Natalia Carolina Cassapula	15/10/1993	0,00	0,00	0,00	REPROVADO
	M THOMAS	12048010590	Paulo Ricardo Coutinho Damasceno	31/7/1991	0,00	0,00	0,00	REPROVADO
	M THOMAS	12048018957	Rafael De Souza Augusto	11/8/1990	0,00	0,00	0,00	REPROVADO
	M THOMAS	12048014200	Raquel Borher Alves	24/1/1968	0,00	0,00	0,00	REPROVADO
	M THOMAS	12048025104	Renato Emanuel Da Silva	8/6/1984	0,00	0,00	0,00	REPROVADO
	M THOMAS	12048030698	Ricardo Rodrigues	31/10/1987	0,00	0,00	0,00	REPROVADO
	M THOMAS	12048012703	Rogeria Pancioni Dos Santos	15/4/1969	0,00	0,00	0,00	REPROVADO
	M THOMAS	12048026828	Solange Maria De Mello	20/2/1982	0,00	0,00	0,00	REPROVADO
	M THOMAS	12048018906	Tatiane Batista Da Silva	29/10/1982	0,00	0,00	0,00	REPROVADO

CLASSIF	CARGO	INSCRICAO	NOME	DATA DE NASCIMENTO	PROVA OBJETIVA	PROVA DE TITULOS	NOTA FINAL	SITUACAO
1	N AMPARO	12048019333	Marcilene Aparecida Da Silva	18/12/1976	66,00	17,50	83,50	CLASSIFICADO
2	N AMPARO	12048006940	Rosileia Ribeiro	29/6/1974	60,00	17,50	77,50	CLASSIFICADO
3	N AMPARO	12048000454	Renata Lopes Da Silva	25/9/1977	60,00	10,00	70,00	CLASSIFICADO
4	N AMPARO	12048002996	Benedita Da Silva	18/3/1964	63,00	0,00	63,00	CLASSIFICADO
5	N AMPARO	12048001256	Telma Cristina De Oliveira Silva	26/5/1982	57,00	0,00	57,00	CLASSIFICADO
6	N AMPARO	12048019511	Juliana Trevisan De Almeida	10/2/1989	57,00	0,00	57,00	CLASSIFICADO
7	N AMPARO	12048005588	Vanessa Aparecida Cazon Da Silva	31/5/1985	54,00	0,00	54,00	CLASSIFICADO
8	N AMPARO	12048003445	Marta Rodrigues	5/10/1985	54,00	0,00	54,00	CLASSIFICADO
9	N AMPARO	12048024299	Franciele Ribeiro Da Silva	1/11/1988	54,00	0,00	54,00	CLASSIFICADO
10	N AMPARO	12048012886	Iraci De Fatima Dos Santos	2/2/1972	48,00	5,00	53,00	CLASSIFICADO
11	N AMPARO	12048017047	Leisy Regina Trindade	29/9/1983	51,00	0,00	51,00	CLASSIFICADO

continua...

12	N AMPARO	12048011960	Alessandra Rocha Ribeiro	7/8/1979	48,00	0,00	48,00	CLASSIFICADO
13	N AMPARO	12048019554	Dayane Trevisan De Almeida	12/7/1991	48,00	0,00	48,00	CLASSIFICADO
14	N AMPARO	12048016253	Keiti Maria Antonio Silva	16/6/1958	45,00	0,00	45,00	CLASSIFICADO
15	N AMPARO	12048031821	Leide Silva Dos Santos	26/1/1979	39,00	0,00	39,00	CLASSIFICADO
	N AMPARO	12048018647	Elson Aparecido De Sema	23/7/1986	0,00	0,00	0,00	REPROVADO
	N AMPARO	12048019090	Euviana Batista De Mello	22/9/1968	0,00	0,00	0,00	REPROVADO
	N AMPARO	12048020137	Geovany De Assuncao Santos	23/11/1990	0,00	0,00	0,00	REPROVADO
	N AMPARO	12048012290	Iva Silveria Sant'Ana Oshiro	14/1/1981	0,00	0,00	0,00	REPROVADO
	N AMPARO	12048020200	Jessica Dos Santos Pellegrino	10/1/1992	0,00	0,00	0,00	REPROVADO
	N AMPARO	12048028553	Maria Isabel Fernandes Antonelli	24/3/1972	0,00	0,00	0,00	REPROVADO
	N AMPARO	12048013068	Marisa Aparecida De Souza	27/1/1971	0,00	0,00	0,00	REPROVADO
	N AMPARO	12048000152	Odete Aparecida De Almeida	19/12/1967	0,00	0,00	0,00	REPROVADO
	N AMPARO	12048028723	Rosineide Martins Alves	18/11/1973	0,00	0,00	0,00	REPROVADO

CLASSIF	CARGO	INSCRICAO	NOME	DATA DE NASCIMENTO	PROVA OBJETIVA	PROVA DE TITULOS	NOTA FINAL	SITUACAO
1	OURO BRANC	12048018329	Edinalva Valerio Dos Reis	18/4/1972	60,00	25,00	85,00	CLASSIFICADO
2	OURO BRANC	12048018302	Eliane Gimenes Da Conceicao	12/10/1984	57,00	25,00	82,00	CLASSIFICADO
3	OURO BRANC	12048020145	Paula Renata Dos Santos Polonio	15/9/1988	66,00	7,50	73,50	CLASSIFICADO
4	OURO BRANC	12048021150	Sandra Aparecida Da Silva Fernandes	21/10/1972	48,00	25,00	73,00	CLASSIFICADO
5	OURO BRANC	12048025031	Adriane Trannin Domingues	24/8/1981	66,00	0,00	66,00	CLASSIFICADO
6	OURO BRANC	12048031228	Tiago Batista Raneia	6/3/1993	66,00	0,00	66,00	CLASSIFICADO
7	OURO BRANC	12048009150	Ivonete Aparecida De Souza	31/3/1975	63,00	0,00	63,00	CLASSIFICADO
8	OURO BRANC	12048015796	Janniely Chagas De Paula	10/5/1989	63,00	0,00	63,00	CLASSIFICADO
9	OURO BRANC	12048022563	Suellen Estanislau Cerino	15/4/1992	60,00	2,50	62,50	CLASSIFICADO
10	OURO BRANC	12048005480	Danielle Camilo Ogaki	23/4/1981	60,00	0,00	60,00	CLASSIFICADO
11	OURO BRANC	12048024426	Kelly Cristina Rodrigues Silva	16/6/1988	60,00	0,00	60,00	CLASSIFICADO
12	OURO BRANC	12048018639	Sueli Garcia Furtoso	10/1/1966	51,00	7,50	58,50	CLASSIFICADO
13	OURO BRANC	12048030990	Angelica Thais De Oliveira Rodrigues	23/6/1991	57,00	0,00	57,00	CLASSIFICADO
14	OURO BRANC	12048001051	Cecilia Maria Varjao Crispim	16/4/1962	54,00	0,00	54,00	CLASSIFICADO
15	OURO BRANC	12048019775	Ines Aparecida De Sampaio	30/9/1967	54,00	0,00	54,00	CLASSIFICADO
16	OURO BRANC	12048025740	Flavio Tornero	9/6/1965	51,00	0,00	51,00	CLASSIFICADO
17	OURO BRANC	12048013220	Ines De Fatima Rodrigues Dos Santos Tillvitz	9/8/1975	51,00	0,00	51,00	CLASSIFICADO
18	OURO BRANC	12048034260	Maria Zeuza Ferreira	1/8/1977	51,00	0,00	51,00	CLASSIFICADO
19	OURO BRANC	12048032640	Maria Aparecida De Lima Popoff	15/12/1950	48,00	0,00	48,00	CLASSIFICADO
20	OURO BRANC	12048019902	Maria Aparecida Malaquias	15/12/1960	48,00	0,00	48,00	CLASSIFICADO
21	OURO BRANC	12048009761	Aparecida Donizeti Kuasne	25/8/1964	48,00	0,00	48,00	CLASSIFICADO
22	OURO BRANC	12048030760	Sueli Goncalves Souza	2/5/1969	48,00	0,00	48,00	CLASSIFICADO
23	OURO BRANC	12048033301	Joelma De Souza Oliveira	10/1/1971	48,00	0,00	48,00	CLASSIFICADO
24	OURO BRANC	12048032127	Edna Cristina De Moura	9/8/1980	48,00	0,00	48,00	CLASSIFICADO
25	OURO BRANC	12048030868	Fernanda Paola De Souza	29/11/1991	48,00	0,00	48,00	CLASSIFICADO
26	OURO BRANC	12048028057	Alex Lincoln Tomaz Da Silva	27/11/1994	48,00	0,00	48,00	CLASSIFICADO
27	OURO BRANC	12048021133	Elisangela Cristina De Moura	17/11/1979	42,00	5,00	47,00	CLASSIFICADO
28	OURO BRANC	12048025554	Sonia Aparecida Redon	17/7/1972	45,00	0,00	45,00	CLASSIFICADO
29	OURO BRANC	12048034430	Sonia Alves Ferreira	18/10/1974	45,00	0,00	45,00	CLASSIFICADO
30	OURO BRANC	12048018418	Luzia Ferreira Da Silva Soares	13/12/1978	45,00	0,00	45,00	CLASSIFICADO
31	OURO BRANC	12048027018	Willian Pascual	15/4/1993	45,00	0,00	45,00	CLASSIFICADO
32	OURO BRANC	12048031090	Joana Maria Maques	24/6/1968	42,00	0,00	42,00	CLASSIFICADO
33	OURO BRANC	12048035053	Mislene Lopes Ferreira	22/6/1979	39,00	0,00	39,00	CLASSIFICADO
34	OURO BRANC	12048025376	Carla Luana Pinheiro De Jesus	29/11/1991	39,00	0,00	39,00	CLASSIFICADO
	OURO BRANC	12048016539	Abel De Paula Jesus	25/10/1970	0,00	0,00	0,00	REPROVADO
	OURO BRANC	12048033557	Alessandra Sandoval	30/7/1993	0,00	0,00	0,00	REPROVADO
	OURO BRANC	12048009036	Aline Kelen Neves	12/10/1984	0,00	0,00	0,00	REPROVADO
	OURO BRANC	12048035002	Aline Maria Da Conceicao Sandoval	2/8/1989	0,00	0,00	0,00	REPROVADO
	OURO BRANC	12048031597	Camila Menezes Furlan	23/8/1988	0,00	0,00	0,00	REPROVADO
	OURO BRANC	12048009346	Claudia Souza Dos Santos	29/10/1974	0,00	0,00	0,00	REPROVADO
	OURO BRANC	12048028936	Cleuza Regina Abelha	13/11/1969	0,00	0,00	0,00	REPROVADO
	OURO BRANC	12048016768	Creuza Aparecida Martins Dos Santos	17/6/1975	0,00	0,00	0,00	REPROVADO
	OURO BRANC	12048019368	Cristiane Salustiano Da Silva Castro	11/2/1978	0,00	0,00	0,00	REPROVADO
	OURO BRANC	12048034588	Denise Cristina Francisconi Bernardo	24/10/1970	0,00	0,00	0,00	REPROVADO
	OURO BRANC	12048016423	Edson Pereira Barbosa	5/1/1985	0,00	0,00	0,00	REPROVADO
	OURO BRANC	12048001191	Eduardo Odone	11/9/1970	0,00	0,00	0,00	REPROVADO
	OURO BRANC	12048008862	Ellen Cristina De Oliveira Lemes	28/2/1983	0,00	0,00	0,00	REPROVADO
	OURO BRANC	12048016679	Fernanda Rodrigues	29/12/1988	0,00	0,00	0,00	REPROVADO
	OURO BRANC	12048020749	Gabriel Oliveira Nagata	9/9/1987	0,00	0,00	0,00	REPROVADO
	OURO BRANC	12048005170	Gislene Cristina Da Silva	19/11/1971	0,00	0,00	0,00	REPROVADO
	OURO BRANC	12048010972	Jeanine Da Silva Naves	19/5/1990	0,00	0,00	0,00	REPROVADO
	OURO BRANC	12048000063	Jose Henrique Diana	25/3/1988	33,00	0,00	0,00	REPROVADO
	OURO BRANC	12048022890	Juliana De Souza Biondi	9/2/1987	0,00	0,00	0,00	REPROVADO
	OURO BRANC	12048018060	Jussara Daniela Santini	15/12/1983	0,00	0,00	0,00	REPROVADO
	OURO BRANC	12048008137	Lenice De Souza	2/3/1978	0,00	0,00	0,00	REPROVADO
	OURO BRANC	12048023195	Leticia Fernanda Nogueira	11/4/1992	0,00	0,00	0,00	REPROVADO
	OURO BRANC	12048034677	Lucilene Alves Ferreira	22/10/1982	0,00	0,00	0,00	REPROVADO
	OURO BRANC	12048010859	Marcia Aparecida De Freitas	6/10/1967	0,00	0,00	0,00	REPROVADO
	OURO BRANC	12048033867	Maria Aparecida Splicio	3/8/1970	0,00	0,00	0,00	REPROVADO
	OURO BRANC	12048004433	Marisa Eliana Caetano	6/3/1966	0,00	0,00	0,00	REPROVADO
	OURO BRANC	12048021028	Michelle Cristiane Acacio	3/9/1980	0,00	0,00	0,00	REPROVADO
	OURO BRANC	12048030779	Neyla Christina De Oliveira	12/3/1980	0,00	0,00	0,00	REPROVADO
	OURO BRANC	12048019848	Oscar Junior Lemes	15/4/1981	0,00	0,00	0,00	REPROVADO

continua...

OURO BRANC	12048022857	Rafael Amauri Da Silva	22/10/1994	0,00	0,00	0,00	REPROVADO
OURO BRANC	12048034936	Rafael Galdino Kitsu	23/8/1979	0,00	0,00	0,00	REPROVADO
OURO BRANC	12048008986	Renan De Castro Silva	3/2/1988	0,00	0,00	0,00	REPROVADO
OURO BRANC	12048029800	Rozeli Aparecida De Souza	30/6/1979	0,00	0,00	0,00	REPROVADO
OURO BRANC	12048033921	Sirlene Carreti	23/3/1969	0,00	0,00	0,00	REPROVADO
OURO BRANC	12048030949	Solange Trannin Domingues Martins	5/8/1983	0,00	0,00	0,00	REPROVADO
OURO BRANC	12048014560	Sthefany Jheniffer Xavier Bueno	26/11/1989	0,00	0,00	0,00	REPROVADO
OURO BRANC	12048007149	Sueli Aparecida Mendes	23/3/1963	0,00	0,00	0,00	REPROVADO
OURO BRANC	12048028618	Thais Cristina Alves Da Silva	22/5/1992	0,00	0,00	0,00	REPROVADO
OURO BRANC	12048027964	Valdeir Da Silva Gomes	30/10/1992	0,00	0,00	0,00	REPROVADO
OURO BRANC	12048014536	Vinicius Silva Belisario	10/1/1988	0,00	0,00	0,00	REPROVADO
OURO BRANC	12048032488	Viviane De Lima Fernandes	29/3/1990	0,00	0,00	0,00	REPROVADO

CLASSIF	CARGO	INSCRICAO	NOME	DATA DE NASCIMENTO	PROVA OBJETIVA	PROVA DE TITULOS	NOTA FINAL	SITUACAO
1	PADOVANI	12048004379	Grazielle De Almeida Peixoto Sojo	5/6/1987	69,00	10,00	79,00	CLASSIFICADO
2	PADOVANI	12048021095	Elizabete Alzira Da Conceicao Santos	30/8/1977	57,00	7,50	64,50	CLASSIFICADO
3	PADOVANI	12048025678	Sonia Maria Da Veiga Ribeiro	19/1/1970	63,00	0,00	63,00	CLASSIFICADO
4	PADOVANI	12048020838	Rosane De Fatima Silva Fiori	22/7/1971	63,00	0,00	63,00	CLASSIFICADO
5	PADOVANI	12048028910	Rosa Maria Fraconi	18/9/1974	51,00	0,00	51,00	CLASSIFICADO
6	PADOVANI	12048034979	Edineia De Araujo Miranda	15/2/1989	48,00	0,00	48,00	CLASSIFICADO
7	PADOVANI	12048008404	Josiane Francieli De Godoi	19/8/1986	42,00	0,00	42,00	CLASSIFICADO
8	PADOVANI	120480324031	Valdecleia Lopes De Oliveira	6/1/1983	39,00	0,00	39,00	CLASSIFICADO
	PADOVANI	12048023578	Caroline Ap Rodrigues De Araujo	13/10/1991	0,00	0,00	0,00	REPROVADO
	PADOVANI	12048020250	Dartagnan De Vitor Carvalho Silva	22/7/1984	0,00	0,00	0,00	REPROVADO
	PADOVANI	12048009249	Elenir De Lourdes Siqueira Sebastiao	19/3/1979	0,00	0,00	0,00	REPROVADO
	PADOVANI	12048020331	Ellen Tatiane Fernande Estercio	2/6/1984	0,00	0,00	0,00	REPROVADO
	PADOVANI	12048032623	Gislaine Ferreira Gomes	3/6/1982	0,00	0,00	0,00	REPROVADO
	PADOVANI	12048014463	Guilherme Floriano Silva	19/1/1990	0,00	0,00	0,00	REPROVADO
	PADOVANI	12048033026	Jaqueline De Oliveira Romanhole	4/12/1985	0,00	0,00	0,00	REPROVADO
	PADOVANI	12048020366	Jose Aleixo Da Silva Junior	14/10/1990	0,00	0,00	0,00	REPROVADO
	PADOVANI	12048023845	Josiele Da Silva Santos	23/5/1976	0,00	0,00	0,00	REPROVADO
	PADOVANI	12048030272	Ronise Francis Martins	26/2/1977	0,00	0,00	0,00	REPROVADO
	PADOVANI	12048031201	Roseli Aparecida Francisco Proenca	30/3/1982	0,00	0,00	0,00	REPROVADO
	PADOVANI	12048032399	Silvana Aparecida De Souza	2/11/1982	0,00	0,00	0,00	REPROVADO
	PADOVANI	12048016849	Tiago Aprecido Ribeiro De Godoi	1/3/1988	0,00	0,00	0,00	REPROVADO
	PADOVANI	12048023721	Valdeci Cezario Zeferino	16/11/1974	0,00	0,00	0,00	REPROVADO

CLASSIF	CARGO	INSCRICAO	NOME	DATA DE NASCIMENTO	PROVA OBJETIVA	PROVA DE TITULOS	NOTA FINAL	SITUACAO
1	PAIQUERE	12048001620	Israel Goulart Junior	21/3/1988	66,00	12,50	78,50	CLASSIFICADO
2	PAIQUERE	12048001272	Terezinhadas Dores De Oliveira	10/4/1965	45,00	25,00	70,00	CLASSIFICADO
3	PAIQUERE	12048008480	Greyciele Picholi Dos Santos	1/3/1991	60,00	0,00	60,00	CLASSIFICADO
4	PAIQUERE	12048012185	Ana Cristina Antonio	20/2/1980	57,00	0,00	57,00	CLASSIFICADO
5	PAIQUERE	12048015680	Cristiane Patricio De Oliveira	2/12/1989	57,00	0,00	57,00	CLASSIFICADO
6	PAIQUERE	12048024159	Janaina Aparecida Borges	10/6/1984	54,00	2,50	56,50	CLASSIFICADO
7	PAIQUERE	12048018337	Jaciele De Siqueira	23/12/1974	54,00	0,00	54,00	CLASSIFICADO
8	PAIQUERE	12048025422	Maria De Fatima Rocha Messias	8/12/1970	51,00	0,00	51,00	CLASSIFICADO
9	PAIQUERE	12048005987	Eliane Augusto De Souza Andrade	19/9/1975	51,00	0,00	51,00	CLASSIFICADO
10	PAIQUERE	12048008501	Adriano Alberto Dos Santos	3/5/1979	51,00	0,00	51,00	CLASSIFICADO
11	PAIQUERE	12048025350	Patricia Dos Santos	6/8/1981	51,00	0,00	51,00	CLASSIFICADO
12	PAIQUERE	12048019066	Vanilda De Fatima Dos Santos	17/11/1982	48,00	0,00	48,00	CLASSIFICADO
13	PAIQUERE	12048013858	Roberta Cristina Campos	4/4/1991	45,00	0,00	45,00	CLASSIFICADO
14	PAIQUERE	12048012746	Valeria Rocha Barbosa	21/6/1962	39,00	0,00	39,00	CLASSIFICADO
15	PAIQUERE	12048006266	Edimara Aparecida Domingues	31/10/1969	39,00	0,00	39,00	CLASSIFICADO
16	PAIQUERE	12048029029	Elaine Da Silva	15/6/1986	39,00	0,00	39,00	CLASSIFICADO
	PAIQUERE	12048031449	Angelica Antonia Da Silva	8/4/1979	0,00	0,00	0,00	REPROVADO
	PAIQUERE	12048022326	Daiane Fernanda Campos Erculano	23/9/1992	0,00	0,00	0,00	REPROVADO
	PAIQUERE	12048018558	Diego Goulart Dos Santos	10/7/1985	36,00	0,00	0,00	REPROVADO
	PAIQUERE	12048026690	Elisangela Moraes Barbosa	18/4/1979	0,00	0,00	0,00	REPROVADO
	PAIQUERE	12048017675	Givanildo Pereira Da Silva	4/6/1983	0,00	0,00	0,00	REPROVADO
	PAIQUERE	12048006096	Gustavo Antonio Fogaca Nunes	14/12/1989	0,00	0,00	0,00	REPROVADO
	PAIQUERE	12048022881	Joelma Machado Ribas	1/1/1992	0,00	0,00	0,00	REPROVADO
	PAIQUERE	12048012231	Lucas Aparecido Miranda	2/1/1986	0,00	0,00	0,00	REPROVADO
	PAIQUERE	12048026178	Lucilene Meyrielii Picholi	14/2/1988	0,00	0,00	0,00	REPROVADO
	PAIQUERE	12048029673	Marcia Aparecida Ribeiro	19/1/1990	0,00	0,00	0,00	REPROVADO
	PAIQUERE	12048002244	Maria Terezinha Gimenes Da Silva	27/3/1962	0,00	0,00	0,00	REPROVADO
	PAIQUERE	12048006053	Mateus Guilherme Fogaca Nunes	14/9/1994	0,00	0,00	0,00	REPROVADO
	PAIQUERE	12048003402	Oseias Gomes Moura	9/10/1984	0,00	0,00	0,00	REPROVADO
	PAIQUERE	12048031848	Renata Graciele Ferreira Paula	23/8/1989	36,00	0,00	0,00	REPROVADO
	PAIQUERE	12048025082	Sonia Lopes Da Silva	10/12/1973	0,00	0,00	0,00	REPROVADO

CLASSIF	CARGO	INSCRICAO	NOME	DATA DE NASCIMENTO	PROVA OBJETIVA	PROVA DE TITULOS	NOTA FINAL	SITUACAO
1	PANISSA	12048025074	Denise Gomes Motta Coutinho	12/11/1979	69,00	25,00	94,00	CLASSIFICADO
2	PANISSA	12048024388	Sheila Elisangela Pereira	3/5/1986	66,00	25,00	91,00	CLASSIFICADO
3	PANISSA	12048010506	Eliana Da Silva	15/9/1971	57,00	25,00	82,00	CLASSIFICADO
4	PANISSA	12048010417	Poliani Fatima De Souza Rosario	13/5/1988	60,00	20,00	80,00	CLASSIFICADO
5	PANISSA	12048003950	Maria Cilene De Souza Moreira	8/7/1959	60,00	15,00	75,00	CLASSIFICADO

continua...

6	PANISSA	12048020285	Simone Aparecida De Carvalho	10/3/1988	72,00	2,50	74,50	CLASSIFICADO
7	PANISSA	12048008439	Airton De Castro Sousa	16/7/1978	69,00	0,00	69,00	CLASSIFICADO
8	PANISSA	12048012100	Josiane Da Silva Harami	4/7/1979	63,00	2,50	65,50	CLASSIFICADO
9	PANISSA	12048030132	Maria Sonia Lopes De Oliveira Mazetto	16/1/1974	63,00	0,00	63,00	CLASSIFICADO
10	PANISSA	12048000497	Silvana De Lima Santos Cardoso De Pontes	5/4/1983	60,00	0,00	60,00	CLASSIFICADO
11	PANISSA	12048009907	Sara Ribeiro Silva	23/2/1986	60,00	0,00	60,00	CLASSIFICADO
12	PANISSA	12048018701	Gislaine Alves Da Silva	3/12/1987	60,00	0,00	60,00	CLASSIFICADO
13	PANISSA	12048014552	Diana Taveira Dos Santos Oliveira	28/4/1967	57,00	0,00	57,00	CLASSIFICADO
14	PANISSA	12048012959	Vani Dos Santos Correia Da Costa	13/1/1976	57,00	0,00	57,00	CLASSIFICADO
15	PANISSA	12048012797	Solange Almeida Coronado	28/9/1977	57,00	0,00	57,00	CLASSIFICADO
16	PANISSA	12048025759	Marcia Camargo Da Silva	9/5/1963	54,00	0,00	54,00	CLASSIFICADO
17	PANISSA	12048031783	Eliana Delfino Dos Santos	10/8/1970	54,00	0,00	54,00	CLASSIFICADO
18	PANISSA	12048021400	Elisangela Lazara Dos Santos	14/10/1974	54,00	0,00	54,00	CLASSIFICADO
19	PANISSA	12048034340	Elza Luiza Soares Reis	10/10/1980	54,00	0,00	54,00	CLASSIFICADO
20	PANISSA	12048030205	Roseni Lopes De Oliveira	2/12/1980	54,00	0,00	54,00	CLASSIFICADO
21	PANISSA	12048009966	Ana Paula Bezerra Da Silva	22/11/1985	54,00	0,00	54,00	CLASSIFICADO
22	PANISSA	12048028278	Vaniza Fernanda Da Silva	18/5/1989	54,00	0,00	54,00	CLASSIFICADO
23	PANISSA	12048027069	Lucineia Santos De Oliveira	2/9/1989	54,00	0,00	54,00	CLASSIFICADO
24	PANISSA	12048009206	Agenor Rodrigues	21/11/1962	51,00	0,00	51,00	CLASSIFICADO
25	PANISSA	12048022482	Marilene Francisco Lopes Rodrigues	28/1/1970	51,00	0,00	51,00	CLASSIFICADO
26	PANISSA	12048015370	Paula Roberta Mauad	13/4/1973	51,00	0,00	51,00	CLASSIFICADO
27	PANISSA	12048026356	Lucilaine De Souza Santos	20/10/1976	51,00	0,00	51,00	CLASSIFICADO
28	PANISSA	12048030361	Luciana Messias Dos Santos Pereira	5/1/1984	51,00	0,00	51,00	CLASSIFICADO
29	PANISSA	12048033980	Edineia Rosa Leandro	7/11/1984	51,00	0,00	51,00	CLASSIFICADO
30	PANISSA	12048007289	Monica De Fatima Carvalho	5/3/1989	51,00	0,00	51,00	CLASSIFICADO
31	PANISSA	12048013254	Paulo Cesar Da Silva	27/2/1974	48,00	0,00	48,00	CLASSIFICADO
32	PANISSA	12048017608	Andrea Salles De Souza	23/12/1975	48,00	0,00	48,00	CLASSIFICADO
33	PANISSA	12048025058	Cristiane Rocha De Andrade	26/5/1979	48,00	0,00	48,00	CLASSIFICADO
34	PANISSA	12048023381	Tania Aparecida Da Silva Marques	22/12/1982	48,00	0,00	48,00	CLASSIFICADO
35	PANISSA	12048029886	Daniela Cavalcante De Araujo	19/9/1985	48,00	0,00	48,00	CLASSIFICADO
36	PANISSA	12048001850	Miriam Patricia Da Costa	24/4/1988	48,00	0,00	48,00	CLASSIFICADO
37	PANISSA	12048034049	Debora Fernanda Batalia Bento	20/3/1992	42,00	5,00	47,00	CLASSIFICADO
38	PANISSA	12048010743	Rosa Maria Rodrigues	14/8/1965	42,00	0,00	42,00	CLASSIFICADO
39	PANISSA	12048011286	Sandra Martins Perceguine	3/12/1982	42,00	0,00	42,00	CLASSIFICADO
40	PANISSA	12048004107	Luiz Felipe Mariano Pereira	13/3/1994	39,00	0,00	39,00	CLASSIFICADO
	PANISSA	12048006541	Amanda Cristina Silva Dos Santos	31/5/1994	0,00	0,00	0,00	REPROVADO
	PANISSA	12048010018	Ana Cristina Bezerra Da Silva	22/11/1985	0,00	0,00	0,00	REPROVADO
	PANISSA	12048007629	Ana Flavia Da Silva	19/7/1990	0,00	0,00	0,00	REPROVADO
	PANISSA	12048002783	Ana Paula Da Silva Sokaloski Caitano	5/6/1987	0,00	0,00	0,00	REPROVADO
	PANISSA	12048007530	Andre Portes Marques	22/1/1987	0,00	0,00	0,00	REPROVADO
	PANISSA	12048016148	Andrea Domingues Da Silva	17/12/1979	0,00	0,00	0,00	REPROVADO
	PANISSA	12048002104	Andressa Aparecida De Souza	18/1/1993	0,00	0,00	0,00	REPROVADO
	PANISSA	12048016946	Daniela Pereira Dos Santos Vieira	21/3/1989	0,00	0,00	0,00	REPROVADO
	PANISSA	12048014099	Ester Dos Santos Da Fonseca	28/2/1969	0,00	0,00	0,00	REPROVADO
	PANISSA	12048024647	Felipe Antonio De Souza	6/9/1994	0,00	0,00	0,00	REPROVADO
	PANISSA	12048021893	Gisele Cristina Pontes De Almeida	13/2/1989	33,00	0,00	0,00	REPROVADO
	PANISSA	12048029380	Gustavo Dias Santos	4/9/1994	0,00	0,00	0,00	REPROVADO
	PANISSA	12048028871	Ivone Teodoro	25/1/1981	0,00	0,00	0,00	REPROVADO
	PANISSA	12048024949	Izabel Martins Veiga	20/7/1988	33,00	0,00	0,00	REPROVADO
	PANISSA	12048007734	Janaina De Souza Goncalves	27/7/1980	0,00	0,00	0,00	REPROVADO
	PANISSA	12048004948	Jefferson Goncalves Varotto	6/6/1988	0,00	0,00	0,00	REPROVADO
	PANISSA	12048001400	Jessica Aline Marques	27/4/1994	0,00	0,00	0,00	REPROVADO
	PANISSA	12048014595	Jose Cesar De Souza	2/12/1973	0,00	0,00	0,00	REPROVADO
	PANISSA	12048035665	Juliana Aparecida Vilela	11/2/1992	0,00	0,00	0,00	REPROVADO
	PANISSA	12048017306	Keila Paula Da Silva	20/11/1987	0,00	0,00	0,00	REPROVADO
	PANISSA	12048005650	Leticia Mara Da Luz	22/5/1993	0,00	0,00	0,00	REPROVADO
	PANISSA	12048021648	Letierre Franciele Mora	25/6/1990	0,00	0,00	0,00	REPROVADO
	PANISSA	12048013432	Liliana Diez Perez Ferreira	11/4/1978	0,00	0,00	0,00	REPROVADO
	PANISSA	12048030183	Lindameris De Souza Lopes	19/2/1968	36,00	0,00	0,00	REPROVADO
	PANISSA	12048014064	Lucas Dos Santos Fonseca	21/4/1994	0,00	0,00	0,00	REPROVADO
	PANISSA	12048029568	Luciana De Souza Silveira	7/2/1992	0,00	0,00	0,00	REPROVADO
	PANISSA	12048030094	Lucineide Caetano Dos Santos	1/7/1974	0,00	0,00	0,00	REPROVADO
	PANISSA	12048016598	Maria Ines Carneiro	26/1/1965	0,00	0,00	0,00	REPROVADO
	PANISSA	12048011847	Maria Jose Antonio	27/4/1961	33,00	0,00	0,00	REPROVADO
	PANISSA	12048034480	Maria Luiza Da Silva	17/4/1985	0,00	0,00	0,00	REPROVADO
	PANISSA	12048010158	Neusa Ferreira Neves	27/8/1974	24,00	0,00	0,00	REPROVADO
	PANISSA	12048020587	Neuza Maria Pinto	14/4/1955	0,00	0,00	0,00	REPROVADO
	PANISSA	12048004557	Regiane Alessandra Vieira	13/6/1986	0,00	0,00	0,00	REPROVADO
	PANISSA	12048000772	Rosimeire Mailan Alves Santos	4/11/1977	0,00	0,00	0,00	REPROVADO
	PANISSA	12048034189	Sandra Cristina Dos Reis Rodrigues	14/11/1988	0,00	0,00	0,00	REPROVADO
	PANISSA	12048006410	Sandra Regina De Almeida Moreno Pereira	30/1/1985	0,00	0,00	0,00	REPROVADO
	PANISSA	12048033891	Solange Fatima Giroldo Batalia	22/9/1968	21,00	0,00	0,00	REPROVADO
	PANISSA	12048024558	Sueli Maria Antonio	9/4/1974	0,00	0,00	0,00	REPROVADO
	PANISSA	12048019791	Tereza Alves Pereira	3/3/1965	0,00	0,00	0,00	REPROVADO
	PANISSA	12048022261	Valdemir De Souza Melo	14/4/1975	0,00	0,00	0,00	REPROVADO
	PANISSA	12048035193	Valmir Antunes De Araujo	27/2/1994	0,00	0,00	0,00	REPROVADO
	PANISSA	12048025015	Vanda Dos Santos Correia	18/3/1981	0,00	0,00	0,00	REPROVADO
	PANISSA	12048025813	Vanessa Araujo Barros	7/9/1988	0,00	0,00	0,00	REPROVADO

continua...

CLASSIF	CARGO	INSCRICAO	NOME	DATA DE NASCIMENTO	PROVA OBJETIVA	PROVA DE TITULOS	NOTA FINAL	SITUACAO
1	PARIGOT	12048031082	Elizie Conceicao Candido	12/10/1981	66,00	25,00	91,00	CLASSIFICADO
2	PARIGOT	12048028383	Luciana Cheloni Tomita	15/11/1975	66,00	22,50	88,50	CLASSIFICADO
3	PARIGOT	12048003577	Maria Da Gloria Castro	13/5/1966	63,00	25,00	88,00	CLASSIFICADO
4	PARIGOT	12048025643	Eliana Fantaussi	10/2/1973	60,00	17,50	77,50	CLASSIFICADO
5	PARIGOT	12048005030	Cicera De Fatima Surian	31/10/1966	51,00	25,00	76,00	CLASSIFICADO
6	PARIGOT	12048016466	Andrea Dos Santos De Araujo Viola	27/5/1979	60,00	12,50	72,50	CLASSIFICADO
7	PARIGOT	12048028456	Rosangela De Oliveira Ferreira Ribas	16/7/1970	54,00	17,50	71,50	CLASSIFICADO
8	PARIGOT	12048012371	Michele Sayuri Figueiredo	24/9/1986	66,00	0,00	66,00	CLASSIFICADO
9	PARIGOT	12048018396	Marilene Da Silva Oliveira	15/12/1967	60,00	5,00	65,00	CLASSIFICADO
10	PARIGOT	12048017780	Luiz Marcelo Polachini	9/12/1981	63,00	0,00	63,00	CLASSIFICADO
11	PARIGOT	12048005723	Vera Lucia Da Silva Ramires	25/5/1965	60,00	0,00	60,00	CLASSIFICADO
12	PARIGOT	12048006525	Ivonete Jorge Da Silva Sousa	20/12/1967	60,00	0,00	60,00	CLASSIFICADO
13	PARIGOT	12048002309	Simone Aparecida Da Cruz De Souza	6/6/1971	60,00	0,00	60,00	CLASSIFICADO
14	PARIGOT	12048032151	Ivair Fontoura De Farias	18/2/1984	60,00	0,00	60,00	CLASSIFICADO
15	PARIGOT	12048023888	Ricardo Degan Bento	16/6/1989	60,00	0,00	60,00	CLASSIFICADO
16	PARIGOT	12048035746	Elisangela Aparecida Marier	21/7/1974	57,00	0,00	57,00	CLASSIFICADO
17	PARIGOT	12048005529	Maria Regina Nani	2/6/1977	57,00	0,00	57,00	CLASSIFICADO
18	PARIGOT	12048032283	Daniely Mota Santos	6/2/1984	57,00	0,00	57,00	CLASSIFICADO
19	PARIGOT	12048031759	Andressa Elias Pereira Andrade	28/6/1984	57,00	0,00	57,00	CLASSIFICADO
20	PARIGOT	12048004751	Miriam Peregrino	26/4/1986	57,00	0,00	57,00	CLASSIFICADO
21	PARIGOT	12048001370	Andre Soares De Moraes	5/7/1987	57,00	0,00	57,00	CLASSIFICADO
22	PARIGOT	12048008080	Adriana Florencio Silva Ariello	18/2/1981	54,00	0,00	54,00	CLASSIFICADO
23	PARIGOT	12048011839	Adriana Cristina Alexandre	4/4/1984	54,00	0,00	54,00	CLASSIFICADO
24	PARIGOT	12048000942	Marina Aline Costa Cavanha	16/8/1988	54,00	0,00	54,00	CLASSIFICADO
25	PARIGOT	12048008544	Aliny Cristine Venancio	17/8/1991	54,00	0,00	54,00	CLASSIFICADO
26	PARIGOT	12048007700	Claudio Aires Da Silva	25/9/1954	51,00	0,00	51,00	CLASSIFICADO
27	PARIGOT	12048008781	Marlene Dias Soares	4/4/1976	51,00	0,00	51,00	CLASSIFICADO
28	PARIGOT	12048015656	Fabio Luiz Ferreira	3/8/1980	51,00	0,00	51,00	CLASSIFICADO
29	PARIGOT	12048013777	Vanessa Felix Dos Santos Souza	24/4/1986	51,00	0,00	51,00	CLASSIFICADO
30	PARIGOT	12048003224	Gisele Da Silva Oliveira	7/9/1987	51,00	0,00	51,00	CLASSIFICADO
31	PARIGOT	12048012878	Renata Dos Santos	9/11/1988	51,00	0,00	51,00	CLASSIFICADO
32	PARIGOT	12048004891	Maria Aparecida De Souza Santana	22/6/1964	48,00	0,00	48,00	CLASSIFICADO
33	PARIGOT	12048021850	Valdenice De Almeida Silva Correa	22/8/1970	48,00	0,00	48,00	CLASSIFICADO
34	PARIGOT	12048006495	Jorge De Sousa	4/7/1973	48,00	0,00	48,00	CLASSIFICADO
35	PARIGOT	12048010344	Eliane Aparecida De Oliveira	24/2/1980	45,00	0,00	45,00	CLASSIFICADO
36	PARIGOT	12048012924	Valdenice Herminio Da Silva	24/12/1983	45,00	0,00	45,00	CLASSIFICADO
37	PARIGOT	12048025090	Debora Cristina De Oliveira	7/8/1984	45,00	0,00	45,00	CLASSIFICADO
38	PARIGOT	12048012932	Claudir Teodoro Da Silva	5/4/1986	45,00	0,00	45,00	CLASSIFICADO
39	PARIGOT	12048001442	Talles Fernando Goncalves	19/4/1990	45,00	0,00	45,00	CLASSIFICADO
40	PARIGOT	12048034812	Laura Mitiko Yoshioka	22/1/1969	42,00	0,00	42,00	CLASSIFICADO
41	PARIGOT	12048001108	David Jonatas Barbosa E Silva	19/9/1973	42,00	0,00	42,00	CLASSIFICADO
42	PARIGOT	12048015702	Leandra Maria Silva Da Mata	26/4/1976	42,00	0,00	42,00	CLASSIFICADO
43	PARIGOT	12048006304	Adriana Goncalves Dos Santos	17/1/1981	42,00	0,00	42,00	CLASSIFICADO
44	PARIGOT	12048015613	Aline Fernanda Ribeiro	17/11/1983	42,00	0,00	42,00	CLASSIFICADO
45	PARIGOT	12048026208	Priscila Cristina Salcedo Dos Santos	21/11/1986	42,00	0,00	42,00	CLASSIFICADO
46	PARIGOT	12048001949	Francisca Pereira Caetano	2/4/1950	39,00	0,00	39,00	CLASSIFICADO
47	PARIGOT	12048029118	Tania Mara Scarpelini Ferreira	5/6/1965	39,00	0,00	39,00	CLASSIFICADO
48	PARIGOT	12048025546	Inez Cristina Da Silva	24/2/1966	39,00	0,00	39,00	CLASSIFICADO
	PARIGOT	12048019767	Adriana Maciel Rodrigues	22/9/1989	0,00	0,00	0,00	REPROVADO
	PARIGOT	12048031074	Ailton Jose De Alcantara	30/11/1971	0,00	0,00	0,00	REPROVADO
	PARIGOT	12048020889	Alan Elias Issa Nader	8/2/1992	33,00	0,00	0,00	REPROVADO
	PARIGOT	12048008951	Alessandra Marques	11/6/1979	0,00	0,00	0,00	REPROVADO
	PARIGOT	12048034804	Alex Sandro De Almeida Santos	10/11/1974	0,00	0,00	0,00	REPROVADO
	PARIGOT	12048023284	Alexandre Broto	29/1/1982	0,00	0,00	0,00	REPROVADO
	PARIGOT	12048027590	Aline Almeida Sales	26/5/1990	0,00	0,00	0,00	REPROVADO
	PARIGOT	12048031864	Aline Alves Proenca	24/2/1987	0,00	0,00	0,00	REPROVADO
	PARIGOT	12048025589	Aline Mariano Da Silva	28/7/1982	0,00	0,00	0,00	REPROVADO
	PARIGOT	12048023438	Amanda Carolina Costa Silva	8/7/1994	0,00	0,00	0,00	REPROVADO
	PARIGOT	12048001140	Ana Karoline Costa Cavanha	7/6/1993	0,00	0,00	0,00	REPROVADO
	PARIGOT	12048015257	Ana Lucia Lima De Lucena	21/3/1986	0,00	0,00	0,00	REPROVADO
	PARIGOT	12048015958	Ana Paula Cardoso	15/12/1981	0,00	0,00	0,00	REPROVADO
	PARIGOT	12048021788	Andrea Aparecida Menezes Romagnoli	7/6/1975	0,00	0,00	0,00	REPROVADO
	PARIGOT	12048021230	Andrea Raiza Pedro Romao	10/5/1993	0,00	0,00	0,00	REPROVADO
	PARIGOT	12048034545	Angelita Cirillo	7/2/1977	0,00	0,00	0,00	REPROVADO
	PARIGOT	12048027220	Angelita Claudia Da Silva	3/7/1983	36,00	0,00	0,00	REPROVADO
	PARIGOT	12048014684	Antonio Ramos Ramalho Neto	2/12/1950	0,00	0,00	0,00	REPROVADO
	PARIGOT	12048012827	Aparecida Catarina Lopes Kastelic	28/4/1954	36,00	0,00	0,00	REPROVADO
	PARIGOT	12048005057	Aparecida Gomes	19/6/1967	0,00	0,00	0,00	REPROVADO
	PARIGOT	12048018930	Arari Cavalcante Goncalves Polachini	11/8/1982	0,00	0,00	0,00	REPROVADO
	PARIGOT	12048030450	Camila Rocho	27/6/1984	0,00	0,00	0,00	REPROVADO
	PARIGOT	12048013300	Carina Aparecida Burque Lelles	12/10/1990	0,00	0,00	0,00	REPROVADO
	PARIGOT	12048005022	Carolina De Fatima Rodrigues Ramos Dutra	5/5/1988	0,00	0,00	0,00	REPROVADO
	PARIGOT	12048006355	Ciumara Marina Bettio	15/6/1969	0,00	0,00	0,00	REPROVADO
	PARIGOT	12048027352	Dameres Conrado Da Silva Goes	27/9/1963	0,00	0,00	0,00	REPROVADO
	PARIGOT	12048033484	Daniela Cristina Santos Neris	11/11/1980	0,00	0,00	0,00	REPROVADO
	PARIGOT	12048017500	Dayani De Melo Moura	15/8/1993	0,00	0,00	0,00	REPROVADO
	PARIGOT	12048001744	Diego Mateus Brito Leal	26/2/1986	0,00	0,00	0,00	REPROVADO

continua...

PARIGOT	12048034375	Diocridio Barbosa De Oliveira	7/1/1970	0,00	0,00	0,00	REPROVADO
PARIGOT	12048023870	Diva Mariano Da Silva	30/10/1970	0,00	0,00	0,00	REPROVADO
PARIGOT	12048025864	Djalma Moreira Barbosa	29/10/1955	0,00	0,00	0,00	REPROVADO
PARIGOT	12048035649	Edson Rodrigues De Oliveira	1/1/1976	0,00	0,00	0,00	REPROVADO
PARIGOT	12048025112	Eli Donato	21/1/1974	0,00	0,00	0,00	REPROVADO
PARIGOT	12048014501	Eliane Aparecida Barboza	6/8/1968	0,00	0,00	0,00	REPROVADO
PARIGOT	12048008005	Eliane Goncalves Marlier	4/1/1977	0,00	0,00	0,00	REPROVADO
PARIGOT	12048014625	Elizabeth Aparecida Pereira Dos Santos	20/6/1974	0,00	0,00	0,00	REPROVADO
PARIGOT	12048034308	Ely De Godoi Bueno	19/2/1973	0,00	0,00	0,00	REPROVADO
PARIGOT	12048011111	Franciele Peraqui Ramos Macauba	17/1/1986	0,00	0,00	0,00	REPROVADO
PARIGOT	12048005308	Guilherme Rodrigues Granna	1/10/1984	0,00	0,00	0,00	REPROVADO
PARIGOT	12048032259	Ivanilda Soares De Oliveira	17/7/1952	0,00	0,00	0,00	REPROVADO
PARIGOT	12048005979	Jaqueline Aparecida Da Rocha	6/2/1983	0,00	0,00	0,00	REPROVADO
PARIGOT	12048015630	Jaqueline Gomes Rodrigues	22/3/1988	0,00	0,00	0,00	REPROVADO
PARIGOT	12048011685	Jessica Da Silva Oliveira	30/11/1993	27,00	0,00	0,00	REPROVADO
PARIGOT	12048001132	Jheny Fernandes Dos Santos	28/9/1992	0,00	0,00	0,00	REPROVADO
PARIGOT	12048032780	Jhonatan Willian De Almeida	16/8/1988	0,00	0,00	0,00	REPROVADO
PARIGOT	12048023101	Jose Aparecido Cardoso De Sa	5/10/1975	0,00	0,00	0,00	REPROVADO
PARIGOT	12048005383	Jose Roberto Pedroso	13/3/1981	0,00	0,00	0,00	REPROVADO
PARIGOT	12048030787	Josiane Gomes De Carvalho	22/6/1987	21,00	0,00	0,00	REPROVADO
PARIGOT	12048000500	Juliana Regina De Souza Lima De Paula	9/6/1984	0,00	0,00	0,00	REPROVADO
PARIGOT	12048015362	Julio Neres Cardsoso	28/1/1984	33,00	0,00	0,00	REPROVADO
PARIGOT	12048030140	Kauane Cristina Leandro De Souza	31/7/1988	0,00	0,00	0,00	REPROVADO
PARIGOT	12048035754	Lucelia Pereira Da Silva	18/7/1980	0,00	0,00	0,00	REPROVADO
PARIGOT	12048019643	Luci Leide Alves Da Silva Brito	27/12/1986	0,00	0,00	0,00	REPROVADO
PARIGOT	12048009001	Lucilene Rodrigues De Carvalho	29/10/1982	0,00	0,00	0,00	REPROVADO
PARIGOT	12048006118	Mabel Santos Marcelo	12/1/1959	0,00	0,00	0,00	REPROVADO
PARIGOT	12048008994	Marcia Fernandes De Oliveira Cornelio	1/10/1976	0,00	0,00	0,00	REPROVADO
PARIGOT	12048023390	Maria Claudineia De Oliveira Pinha	11/8/1973	0,00	0,00	0,00	REPROVADO
PARIGOT	12048009109	Maria Da Costa	23/3/1964	0,00	0,00	0,00	REPROVADO
PARIGOT	12048018892	Maria Jose Alves Da Silva	24/10/1967	0,00	0,00	0,00	REPROVADO
PARIGOT	12048023365	Marli Aparecida Da Costa	11/2/1961	0,00	0,00	0,00	REPROVADO
PARIGOT	12048033379	Marli Aparecida Da Silva	7/5/1972	0,00	0,00	0,00	REPROVADO
PARIGOT	12048010565	Marta Maria Da Silva	28/5/1965	27,00	0,00	0,00	REPROVADO
PARIGOT	12048030329	Mayara Vicente	23/8/1992	0,00	0,00	0,00	REPROVADO
PARIGOT	12048011693	Nair Clara Ferreira Martins	7/9/1974	0,00	0,00	0,00	REPROVADO
PARIGOT	12048019252	Nayara Fernanda De Souza Neves	3/7/1990	0,00	0,00	0,00	REPROVADO
PARIGOT	12048035657	Nelson Orsi Junior	21/6/1964	0,00	0,00	0,00	REPROVADO
PARIGOT	12048004972	Pamela Estefani Cirillo Da Silva	22/11/1991	0,00	0,00	0,00	REPROVADO
PARIGOT	12048014129	Patricia Jaqueline Frederico Greff	3/12/1993	0,00	0,00	0,00	REPROVADO
PARIGOT	12048033174	Patricia Matioli Donato	3/4/1977	36,00	0,00	0,00	REPROVADO
PARIGOT	12048023128	Pedro Felipe Ribas	11/3/1985	0,00	0,00	0,00	REPROVADO
PARIGOT	12048009397	Poliana De Andrade Marques Da Silva	23/5/1988	0,00	0,00	0,00	REPROVADO
PARIGOT	12048014420	Regislaine Vanessa Da Cruz Pereira	10/7/1989	0,00	0,00	0,00	REPROVADO
PARIGOT	12048011324	Rivelino Francisco	10/12/1968	0,00	0,00	0,00	REPROVADO
PARIGOT	12048022717	Rosangela Oliveira Dos Santos Del Grande	19/10/1972	0,00	0,00	0,00	REPROVADO
PARIGOT	12048005049	Sebastiana De Fatima Rodrigues Ramos	16/6/1968	0,00	0,00	0,00	REPROVADO
PARIGOT	12048003135	Sergio Henrique Vaz Borges	16/8/1988	0,00	0,00	0,00	REPROVADO
PARIGOT	12048025821	Silvia De Jesus Primo	19/9/1973	0,00	0,00	0,00	REPROVADO
PARIGOT	12048000977	Silvia Maria Rodrigues	25/11/1968	0,00	0,00	0,00	REPROVADO
PARIGOT	12048008765	Simone Alves Correia Santos	5/3/1980	0,00	0,00	0,00	REPROVADO
PARIGOT	12048021214	Tatiane Bruno De Souza Araujo	10/1/1985	0,00	0,00	0,00	REPROVADO
PARIGOT	12048027824	Tatiane Lupion Ramos	2/4/1987	0,00	0,00	0,00	REPROVADO
PARIGOT	12048018868	TheDESCO Vitoria De Souza	10/3/1986	0,00	0,00	0,00	REPROVADO
PARIGOT	12048014889	Valdeleia Lopes De Oliveira	28/1/1988	0,00	0,00	0,00	REPROVADO
PARIGOT	12048018680	Valeria Carla De Souza Santos	11/7/1980	0,00	0,00	0,00	REPROVADO
PARIGOT	12048022830	Vanessa Lopes Ruiz	12/5/1994	0,00	0,00	0,00	REPROVADO
PARIGOT	12048001639	Vanessa Regina Leonardo	30/9/1993	36,00	0,00	0,00	REPROVADO
PARIGOT	12048007696	Vanessatamara Pereira Seret	28/11/1990	0,00	0,00	0,00	REPROVADO
PARIGOT	12048022156	Vania De Oliveira	16/10/1982	0,00	0,00	0,00	REPROVADO
PARIGOT	12048028049	Vera Lucia Batista Da Silva Da Luz	6/7/1964	0,00	0,00	0,00	REPROVADO
PARIGOT	12048001353	Viviane Cereco Souza	19/4/1986	0,00	0,00	0,00	REPROVADO
PARIGOT	12048002848	Walter Luis Pereira Leobas	26/7/1964	0,00	0,00	0,00	REPROVADO

CLASSIF	CARGO	INSCRICAO	NOME	DATA DE NASCIMENTO	PROVA OBJETIVA	PROVA DE TITULOS	NOTA FINAL	SITUACAO
1	PIND	12048016709	Leonice Barbosa Cavassani	18/12/1959	66,00	25,00	91,00	CLASSIFICADO
2	PIND	12048002317	Marcia Alves Da Cruz	4/10/1977	63,00	25,00	88,00	CLASSIFICADO
3	PIND	12048035444	Maria Devanete Soares Dos Reis	19/11/1972	48,00	25,00	73,00	CLASSIFICADO
4	PIND	12048001779	Angela Aparecida De Miranda	1/9/1986	54,00	17,50	71,50	CLASSIFICADO
5	PIND	12048014242	Tamires Aparecida Nunes Alves	12/11/1990	66,00	2,50	68,50	CLASSIFICADO
6	PIND	12048004581	Erika Patricia Kuasne Oliveira	20/10/1982	66,00	0,00	66,00	CLASSIFICADO
7	PIND	12048010379	Maria Aparecida Silva Espirito Santo	25/11/1957	60,00	2,50	62,50	CLASSIFICADO
8	PIND	12048006991	Anisia Rodrigues De Souza	2/5/1980	60,00	0,00	60,00	CLASSIFICADO
9	PIND	12048000675	Adriana Pereira De Castro Costa	21/6/1982	60,00	0,00	60,00	CLASSIFICADO
10	PIND	12048013262	Pamela Proenca Ribas	4/10/1990	60,00	0,00	60,00	CLASSIFICADO
11	PIND	12048024973	Iracema Mateus Da Silva	28/3/1969	57,00	2,50	59,50	CLASSIFICADO
12	PIND	12048004069	Natalia Garcia Furtoso	14/3/1982	54,00	0,00	54,00	CLASSIFICADO
13	PIND	12048004204	Ariadne Da Silva	10/7/1984	54,00	0,00	54,00	CLASSIFICADO

continua...

14	PIND	12048025066	Ana Rarielli De Godoy Ferreira	29/10/1989	54,00	0,00	54,00	CLASSIFICADO
15	PIND	12048000136	Edir Alves Da Silva	18/7/1978	51,00	0,00	51,00	CLASSIFICADO
16	PIND	12048014676	Giovani Correia De Godoy	30/6/1981	51,00	0,00	51,00	CLASSIFICADO
17	PIND	12048033441	Rosangela Aparecida Da Silva	24/12/1975	48,00	0,00	48,00	CLASSIFICADO
18	PIND	12048007050	Ester Carvalho Da Silva	7/10/1981	48,00	0,00	48,00	CLASSIFICADO
19	PIND	12048024655	Regiane Cristina Barbosa	18/7/1984	48,00	0,00	48,00	CLASSIFICADO
20	PIND	12048029649	Stefanie Soares Jacinto	7/7/1990	48,00	0,00	48,00	CLASSIFICADO
21	PIND	12048000080	Alessandra Conceicao De Miranda Alves Da Silva	28/11/1979	45,00	0,00	45,00	CLASSIFICADO
22	PIND	12048010670	Ana Paula De Castro	15/8/1980	45,00	0,00	45,00	CLASSIFICADO
23	PIND	12048018795	Maria De Fatima Alves Da Silva	8/5/1974	42,00	0,00	42,00	CLASSIFICADO
24	PIND	12048026380	Sheyne Talima Bueno Lopes Paixao	9/8/1978	39,00	0,00	39,00	CLASSIFICADO
	PIND	12048031210	Alessandra Moreira	31/8/1985	0,00	0,00	0,00	REPROVADO
	PIND	12048032186	Cleudete Da Luz Moreira	25/10/1963	0,00	0,00	0,00	REPROVADO
	PIND	12048024736	Clovis Evertom Mendes	5/8/1994	0,00	0,00	0,00	REPROVADO
	PIND	12048012037	Daiane Aparecida Camargo	19/4/1984	0,00	0,00	0,00	REPROVADO
	PIND	12048024175	Denieli Strassacapa Soares	25/2/1986	0,00	0,00	0,00	REPROVADO
	PIND	12048034405	Elizia Rodrigues Dasilva	4/3/1986	0,00	0,00	0,00	REPROVADO
	PIND	12048030590	Gebran Youssef Sassine	20/9/1983	0,00	0,00	0,00	REPROVADO
	PIND	12048004638	Jackstrindade De Oliveira	10/11/1980	0,00	0,00	0,00	REPROVADO
	PIND	12048007904	Katia Maria Goncalves	23/7/1982	30,00	0,00	0,00	REPROVADO
	PIND	12048000365	Kleverson Ignacio Rosa	30/6/1991	0,00	0,00	0,00	REPROVADO
	PIND	12048007920	Leila Grazielle De Oliveira	4/9/1985	0,00	0,00	0,00	REPROVADO
	PIND	12048023276	Leticia Cristina Chablatura	26/8/1987	0,00	0,00	0,00	REPROVADO
	PIND	12048016547	Maria Aparecida Dos Santos Rodrigues	19/5/1983	0,00	0,00	0,00	REPROVADO
	PIND	12048032046	Maria Das Gracias Ribeiro	6/11/1966	0,00	0,00	0,00	REPROVADO
	PIND	12048030736	Marta Maria Germano	29/7/1969	0,00	0,00	0,00	REPROVADO
	PIND	12048012487	Martha Ribeiro De Carvalho	22/10/1978	0,00	0,00	0,00	REPROVADO
	PIND	12048008153	Natalia Da Costa Rodrigues	16/8/1984	0,00	0,00	0,00	REPROVADO
	PIND	12048034707	Natally Siqueira Benatti	18/9/1995	0,00	0,00	0,00	REPROVADO
	PIND	12048009427	Pamela Escudeiro Bento Benedito	17/5/1988	0,00	0,00	0,00	REPROVADO
	PIND	12048002872	Patricia Brugnoir Oliveira	15/3/1979	0,00	0,00	0,00	REPROVADO
	PIND	12048017730	Priscila Barbosa Cavassani	13/4/1993	0,00	0,00	0,00	REPROVADO
	PIND	12048022415	Priscila Vanessa Bena	30/3/1987	0,00	0,00	0,00	REPROVADO
	PIND	12048004689	Rosa Aparecida Jorge	19/1/1985	0,00	0,00	0,00	REPROVADO
	PIND	12048002112	Sandra Regina Da Silva	19/2/1979	24,00	0,00	0,00	REPROVADO
	PIND	12048034421	Sileni Mariney Bana De Oliveira	31/7/1971	0,00	0,00	0,00	REPROVADO
	PIND	12048027638	Simone Germano	14/10/1981	0,00	0,00	0,00	REPROVADO
	PIND	12048017527	Thiago Bernardes Da Silva	28/1/1989	0,00	0,00	0,00	REPROVADO
	PIND	12048007319	Valdir Dos Santos Rodrigues	28/7/1978	0,00	0,00	0,00	REPROVADO
	PIND	12048002767	Vera Lucia Costa Martins	2/2/1976	0,00	0,00	0,00	REPROVADO
	PIND	12048004530	Vera Lucia De Almeida	27/4/1958	0,00	0,00	0,00	REPROVADO
	PIND	12048026844	Wellington Souza Pereira	18/4/1977	0,00	0,00	0,00	REPROVADO

PORTADORES DE DEFICIÊNCIA

CLASSIF	CARGO	INSCRICAO	NOME	DATA DE NASCIMENTO	PROVA OBJETIVA	PROVA DE TITULOS	NOTA FINAL	SITUACAO
1	PIND	12048029649	Stefanie Soares Jacinto	7/7/1990	48,00	0,00	48,00	CLASSIFICADO
CLASSIF	CARGO	INSCRICAO	NOME	DATA DE NASCIMENTO	PROVA OBJETIVA	PROVA DE TITULOS	NOTA FINAL	SITUACAO
1	PIZA	12048021168	Ana Lucia De Oliveira Marinho	2/9/1962	69,00	25,00	94,00	CLASSIFICADO
2	PIZA	12048007661	Maria Jose Cenali Queiroz	10/4/1970	69,00	25,00	94,00	CLASSIFICADO
3	PIZA	12048018876	Ana Luisa Aparecida Peres Saraiva	5/9/1976	69,00	25,00	94,00	CLASSIFICADO
4	PIZA	12048011154	Elaine Selister Barbosa	28/11/1971	66,00	25,00	91,00	CLASSIFICADO
5	PIZA	12048027328	Fernanda Terezinha Da Silva Camargo	5/2/1982	69,00	20,00	89,00	CLASSIFICADO
6	PIZA	12048000160	Ines Contini Miguel	21/9/1961	60,00	25,00	85,00	CLASSIFICADO
7	PIZA	12048000578	Marcia Kitano	22/5/1971	57,00	25,00	82,00	CLASSIFICADO
8	PIZA	12048017420	Simone Carina Gouvea Manoel	17/12/1971	69,00	5,00	74,00	CLASSIFICADO
9	PIZA	12048008528	Cristina Carvalho Matias	7/4/1979	69,00	5,00	74,00	CLASSIFICADO
10	PIZA	12048022342	Patricia Ferreira Munareto	4/10/1985	54,00	17,50	71,50	CLASSIFICADO
11	PIZA	12048022644	Karen Karoline De Souza	31/10/1990	66,00	0,00	66,00	CLASSIFICADO
12	PIZA	12048013807	Maria Luiza Menezes Torriani	31/5/1971	51,00	12,50	63,50	CLASSIFICADO
13	PIZA	12048019040	Patricia Terezinha Da Silva	29/3/1978	51,00	12,50	63,50	CLASSIFICADO
14	PIZA	12048023020	Rosemeire Barbosa Santos	21/12/1969	63,00	0,00	63,00	CLASSIFICADO
15	PIZA	12048013939	Maria Lucia Moreira Souza	13/2/1963	60,00	0,00	60,00	CLASSIFICADO
16	PIZA	12048000217	Eliete Das Gracias Silva Almeida	5/1/1969	60,00	0,00	60,00	CLASSIFICADO
17	PIZA	12048018698	Sandra Cristina Mendes	11/10/1969	60,00	0,00	60,00	CLASSIFICADO
18	PIZA	12048029231	Selma Moreira Araujo	6/2/1971	60,00	0,00	60,00	CLASSIFICADO
19	PIZA	12048015710	Claudia Dos Santos Costa	15/5/1986	60,00	0,00	60,00	CLASSIFICADO
20	PIZA	12048030035	Sueli Aparecida Alves Nunes	3/11/1954	57,00	0,00	57,00	CLASSIFICADO
21	PIZA	12048021907	Amaury Pimentel Cavalcante	16/8/1959	57,00	0,00	57,00	CLASSIFICADO
22	PIZA	12048001078	Maria Do Carmo A Cardoso	11/3/1967	57,00	0,00	57,00	CLASSIFICADO
23	PIZA	12048015966	Jussara Aparecida Martins Basso	27/4/1967	57,00	0,00	57,00	CLASSIFICADO
24	PIZA	12048005090	Tania Batista Nicacio	3/8/1969	57,00	0,00	57,00	CLASSIFICADO
25	PIZA	12048013785	Adriana Aparecida Marcelino Ribeiro Da Luz	1/9/1983	57,00	0,00	57,00	CLASSIFICADO
26	PIZA	12048016776	Madjer Vinicius Bolotari Rocha	8/6/1988	57,00	0,00	57,00	CLASSIFICADO
27	PIZA	12048005910	Maria Sonilda Dos Santos Machado	23/12/1963	54,00	0,00	54,00	CLASSIFICADO
28	PIZA	12048021958	Marta Osana Da Silva Cavalcante	19/2/1966	54,00	0,00	54,00	CLASSIFICADO
29	PIZA	12048003810	Valdelice Da Conceicao Fogaca Torno	25/6/1966	54,00	0,00	54,00	CLASSIFICADO

continua...

30	PIZA	12048035819	Neide Seret Lion Vieira	19/11/1967	54,00	0,00	54,00	CLASSIFICADO
31	PIZA	12048003755	Niciney Cardoso Silva	27/10/1968	54,00	0,00	54,00	CLASSIFICADO
32	PIZA	12048030604	Andreza Indianara Nogueira	30/8/1989	54,00	0,00	54,00	CLASSIFICADO
33	PIZA	12048019287	Francisca Maria Ramos De Trindade	16/10/1959	51,00	0,00	51,00	CLASSIFICADO
34	PIZA	12048005200	Rosangela Mariani De Franca	5/2/1971	51,00	0,00	51,00	CLASSIFICADO
35	PIZA	12048016407	Marcineia Gaiotto De Lima	21/2/1972	51,00	0,00	51,00	CLASSIFICADO
36	PIZA	12048016199	Luciano De Araujo	29/5/1976	51,00	0,00	51,00	CLASSIFICADO
37	PIZA	12048031910	Aline Cristina Henrique	27/10/1986	51,00	0,00	51,00	CLASSIFICADO
38	PIZA	12048013408	Laudineia Goncalves Paixao Ramos	2/10/1981	48,00	0,00	48,00	CLASSIFICADO
39	PIZA	12048029894	Saulo Vinicius Da Paixao	7/2/1985	48,00	0,00	48,00	CLASSIFICADO
40	PIZA	12048001701	Rone Peterson Ferreira	28/7/1988	48,00	0,00	48,00	CLASSIFICADO
41	PIZA	12048010980	Maria Izabel Oliveira Penteado Damian	22/12/1966	45,00	0,00	45,00	CLASSIFICADO
42	PIZA	12048032992	Regina Rodrigues Dos Santos	1/9/1974	45,00	0,00	45,00	CLASSIFICADO
43	PIZA	12048033158	Mariuzza Santos Gois Siqueira	4/5/1979	45,00	0,00	45,00	CLASSIFICADO
44	PIZA	12048006958	Keiti Pereira Cardenas Lindolfo	6/11/1982	45,00	0,00	45,00	CLASSIFICADO
45	PIZA	12048029703	Fernanda Farias De Melo	6/3/1983	45,00	0,00	45,00	CLASSIFICADO
46	PIZA	12048018728	Sivaldo Alves Dalry	24/4/1984	45,00	0,00	45,00	CLASSIFICADO
47	PIZA	12048017349	Daiany Ferreira Rodrigues	1/3/1991	45,00	0,00	45,00	CLASSIFICADO
48	PIZA	12048004492	Jose Lino De Oliveira	13/7/1951	42,00	0,00	42,00	CLASSIFICADO
49	PIZA	12048012908	Aparecida Maria De Freitas Soares	7/12/1951	42,00	0,00	42,00	CLASSIFICADO
50	PIZA	12048031015	Lucia Helena Barioni	29/6/1962	42,00	0,00	42,00	CLASSIFICADO
51	PIZA	12048018299	Viima Dantas Da Silva	30/4/1970	42,00	0,00	42,00	CLASSIFICADO
52	PIZA	12048007564	Leticia Ferreira De Souza	27/4/1977	42,00	0,00	42,00	CLASSIFICADO
53	PIZA	12048017101	Lucilia Maria De Jesus Avila	14/11/1961	39,00	0,00	39,00	CLASSIFICADO
54	PIZA	12048015354	Marcia Pereira Pinheiro Itakura	14/11/1973	39,00	0,00	39,00	CLASSIFICADO
55	PIZA	12048035240	Wagner Caetano Alves	18/11/1992	39,00	0,00	39,00	CLASSIFICADO
	PIZA	12048035398	Adgenando Caetano Alves	18/11/1971	0,00	0,00	0,00	REPROVADO
	PIZA	12048025520	Alessandra Silvestre Da Silva	20/11/1984	0,00	0,00	0,00	REPROVADO
	PIZA	12048028120	Amanda Barros Da Silva	9/10/1989	0,00	0,00	0,00	REPROVADO
	PIZA	12048033107	Ana Paula Goulart Santos	14/10/1988	18,00	0,00	0,00	REPROVADO
	PIZA	12048027085	Ana Paula Montanini Bento	6/2/1994	0,00	0,00	0,00	REPROVADO
	PIZA	12048014196	Andreia Batisti Marques Lima	4/6/1985	0,00	0,00	0,00	REPROVADO
	PIZA	12048026291	Andreia Goncalves Paixao	4/1/1980	36,00	0,00	0,00	REPROVADO
	PIZA	12048017020	Ariadne Ribeiro Dos Santos	17/11/1992	0,00	0,00	0,00	REPROVADO
	PIZA	12048009567	Bianca Cristina Bozi	31/8/1989	0,00	0,00	0,00	REPROVADO
	PIZA	12048013769	Bruna Alexandre Tavares Carvalho	23/1/1994	0,00	0,00	0,00	REPROVADO
	PIZA	12048029991	Bruna Padilha De Oliveira	1/12/1985	0,00	0,00	0,00	REPROVADO
	PIZA	12048033050	Bruno Rodrigo Geraldini	25/10/1989	0,00	0,00	0,00	REPROVADO
	PIZA	12048020757	Carla Regina Dos Santos Bucu	22/12/1992	0,00	0,00	0,00	REPROVADO
	PIZA	12048002902	Claudia Cristina Raimudo	2/9/1983	0,00	0,00	0,00	REPROVADO
	PIZA	12048000667	Cleia Beserra Leite	21/1/1969	0,00	0,00	0,00	REPROVADO
	PIZA	12048008366	Cristina Gambaro Do Prado	19/8/1969	0,00	0,00	0,00	REPROVADO
	PIZA	12048008188	Daniele Da Silva Pazim	22/3/1987	0,00	0,00	0,00	REPROVADO
	PIZA	12048008560	Daniely Antunes Gardin	28/8/1989	0,00	0,00	0,00	REPROVADO
	PIZA	12048020951	Dannyllo Franca Barbosa Borges Da Silva	1/8/1989	0,00	0,00	0,00	REPROVADO
	PIZA	12048005758	Douglas Fernando Gonzaga Portela	7/3/1983	0,00	0,00	0,00	REPROVADO
	PIZA	12048009672	Dulcimara Martins Tonon	20/3/1987	0,00	0,00	0,00	REPROVADO
	PIZA	12048011502	Dulcineia Brugnaro Rosa	16/6/1972	0,00	0,00	0,00	REPROVADO
	PIZA	12048012649	Edna Regina Alves	25/2/1972	21,00	0,00	0,00	REPROVADO
	PIZA	12048026674	Eduardo Camargo Gaiotto	25/4/1994	18,00	0,00	0,00	REPROVADO
	PIZA	12048017250	Eliana Freitas Peres	13/10/1969	0,00	0,00	0,00	REPROVADO
	PIZA	12048008145	Elisangela Da Silva	12/1/1984	0,00	0,00	0,00	REPROVADO
	PIZA	12048027484	Fabiana Midori De Oliveira Sanada	4/4/1976	0,00	0,00	0,00	REPROVADO
	PIZA	12048005111	Fabiane Aparecida Da Silva Migliozi	2/8/1987	0,00	0,00	0,00	REPROVADO
	PIZA	12048006010	Fernanda Martins De Oliveira	2/8/1972	0,00	0,00	0,00	REPROVADO
	PIZA	12048020803	Fernanda Rosa Vicente	29/11/1992	0,00	0,00	0,00	REPROVADO
	PIZA	12048033999	Francielle Ribeiro Da Silva	17/9/1988	0,00	0,00	0,00	REPROVADO
	PIZA	12048026801	Franciely Gutierrez Rodrigues	20/1/1992	0,00	0,00	0,00	REPROVADO
	PIZA	12048030019	Guilherme Accorsini Nogueira	15/6/1991	0,00	0,00	0,00	REPROVADO
	PIZA	12048030302	Hugo Bruno Santos De Oliveira	4/6/1986	0,00	0,00	0,00	REPROVADO
	PIZA	12048024191	Ivonete Pereira Meireles Marinho	2/7/1972	0,00	0,00	0,00	REPROVADO
	PIZA	12048032941	Janaina Lima Dos Santos Morais	10/10/1994	0,00	0,00	0,00	REPROVADO
	PIZA	12048011073	Jane Cleide Queiroz Souza Malagoline	15/7/1978	0,00	0,00	0,00	REPROVADO
	PIZA	12048015737	Josiane Avancini Mendes De Oliveira	21/12/1979	0,00	0,00	0,00	REPROVADO
	PIZA	12048017080	Karen Cristina Borges Monteiro Aguiar	23/1/1993	0,00	0,00	0,00	REPROVADO
	PIZA	12048016750	Karina Cristina Botega Gomes	6/7/1983	0,00	0,00	0,00	REPROVADO
	PIZA	12048014854	Karina Veronez Da Silva Alves	16/9/1987	0,00	0,00	0,00	REPROVADO
	PIZA	12048034472	Kelly Santos Telles	10/1/1982	0,00	0,00	0,00	REPROVADO
	PIZA	12048019473	Leandro Martins	10/8/1973	0,00	0,00	0,00	REPROVADO
	PIZA	12048018000	Leila Freitas Peres	16/3/1975	0,00	0,00	0,00	REPROVADO
	PIZA	12048014617	Leonardo Tome Da Silva	4/12/1991	0,00	0,00	0,00	REPROVADO
	PIZA	12048008196	Luciana Gomes De Freitas	15/4/1974	0,00	0,00	0,00	REPROVADO
	PIZA	12048006177	Luciane Cristina Felix	17/9/1986	0,00	0,00	0,00	REPROVADO
	PIZA	12048005154	Luciano Morais Migliozi	24/1/1981	0,00	0,00	0,00	REPROVADO
	PIZA	12048035150	Luciene Caetano Alves	22/9/1973	0,00	0,00	0,00	REPROVADO
	PIZA	12048035886	Lucimara Da Silva Gouveia	4/6/1972	0,00	0,00	0,00	REPROVADO
	PIZA	12048011758	Marcia Cristina Conrado	7/10/1977	0,00	0,00	0,00	REPROVADO
	PIZA	12048010760	Marcia Elizio Da Silva Oliveira	18/11/1986	0,00	0,00	0,00	REPROVADO
	PIZA	12048016415	Marcia Gaiotto Ferreira	24/11/1967	33,00	0,00	0,00	REPROVADO

continua...

	PIZA	12048011022	Marcilene Maria Da Silva	8/11/1986	0,00	0,00	0,00	REPROVADO
	PIZA	12048034657	Marco Aurelio Linhares Sant'Ana	5/9/1963	0,00	0,00	0,00	REPROVADO
	PIZA	12048014072	Marcos De Barros Alves	18/1/1988	0,00	0,00	0,00	REPROVADO
	PIZA	12048017438	Marcos Wilson Ferreira De Souza	28/2/1994	0,00	0,00	0,00	REPROVADO
	PIZA	12048004220	Margarida Piquina E Silva	27/1/1963	0,00	0,00	0,00	REPROVADO
	PIZA	12048023624	Maria Brazao	17/12/1954	0,00	0,00	0,00	REPROVADO
	PIZA	12048033620	Maria De Loudes Trindade	17/9/1966	24,00	0,00	0,00	REPROVADO
	PIZA	12048005065	Maria Inez Lima	28/10/1959	0,00	0,00	0,00	REPROVADO
	PIZA	12048015109	Maria Isabel Braz Da Cruz Alves	2/7/1966	0,00	0,00	0,00	REPROVADO
	PIZA	12048034650	Marleni Albuquerque De Souza	26/11/1972	0,00	0,00	0,00	REPROVADO
	PIZA	12048031384	Michele Brasil De Souza	31/1/1980	0,00	0,00	0,00	REPROVADO
	PIZA	12048003739	Monica Colli Enzo	4/6/1975	0,00	0,00	0,00	REPROVADO
	PIZA	12048025260	Nelson Cardoso	27/9/1962	0,00	0,00	0,00	REPROVADO
	PIZA	12048017713	Odlanyer Antonio Ferreira	1/6/1954	0,00	0,00	0,00	REPROVADO
	PIZA	12048019945	Patricia Rosana Maria Gaiotto	7/9/1972	0,00	0,00	0,00	REPROVADO
	PIZA	12048013386	Paulo Henrique Ramos	14/9/1983	0,00	0,00	0,00	REPROVADO
	PIZA	12048034219	Pedro Henrique Domingues Sant'Ana	21/9/1993	0,00	0,00	0,00	REPROVADO
	PIZA	12048029835	Pedro Henrique Paixao	16/12/1993	0,00	0,00	0,00	REPROVADO
	PIZA	12048015664	Pedro Mendes De Oliveira Junior	29/6/1984	0,00	0,00	0,00	REPROVADO
	PIZA	12048013920	Rafael De Oliveira Mariano	25/5/1989	0,00	0,00	0,00	REPROVADO
	PIZA	12048027387	Reginaldo Da Silva	21/4/1975	0,00	0,00	0,00	REPROVADO
	PIZA	12048024710	Rosimery Munareto Da Silva	23/10/1989	0,00	0,00	0,00	REPROVADO
	PIZA	12048019651	Rute Maria Matias Leal	11/8/1968	0,00	0,00	0,00	REPROVADO
	PIZA	12048028286	Sheila Silvana Dos Santos	30/11/1974	0,00	0,00	0,00	REPROVADO
	PIZA	12048004964	Silvia Daniele Cassemiro	24/1/1994	0,00	0,00	0,00	REPROVADO
	PIZA	12048026364	Solange Goncalves Paixao De Oliveira	30/9/1971	27,00	0,00	0,00	REPROVADO
	PIZA	12048001990	Sonia Maria De Andrade Oliveira	18/5/1974	0,00	0,00	0,00	REPROVADO
	PIZA	12048024965	Sonia Maria De Lima	21/10/1970	0,00	0,00	0,00	REPROVADO
	PIZA	12048027247	Sueli De Fatima Corneto	21/1/1966	0,00	0,00	0,00	REPROVADO
	PIZA	12048033166	Suely De Fatima Goulart	14/2/1969	30,00	0,00	0,00	REPROVADO
	PIZA	12048029002	Terezinha Da Silva	26/12/1966	0,00	0,00	0,00	REPROVADO
	PIZA	12048024353	Thalita Pereira Marinho	20/8/1990	0,00	0,00	0,00	REPROVADO
	PIZA	12048026607	Vanessa Grasielle Borges Soares Casoni	29/9/1984	0,00	0,00	0,00	REPROVADO
	PIZA	12048013289	Vania Cristina De Lima	24/2/1980	0,00	0,00	0,00	REPROVADO
	PIZA	12048025023	Vera Lucia Batista Mano	25/4/1962	0,00	0,00	0,00	REPROVADO
	PIZA	12048020455	Vinicius Basso Ferreira	18/1/1993	0,00	0,00	0,00	REPROVADO

CLASSIF	CARGO	INSCRICAO	NOME	DATA DE NASCIMENTO	PROVA OBJETIVA	PROVA DE TITULOS	NOTA FINAL	SITUACAO
1	REGINA	12048000748	Elen Vanessa Bianchi	29/3/1983	72,00	25,00	97,00	CLASSIFICADO
2	REGINA	12048016113	Patricia Aparecida Lino De Souza	14/11/1985	60,00	10,00	70,00	CLASSIFICADO
3	REGINA	12048016121	Maria Jose Dos Santos	17/10/1975	69,00	0,00	69,00	CLASSIFICADO
4	REGINA	12048025120	Joselaine Maria Areano Moura	17/4/1976	60,00	0,00	60,00	CLASSIFICADO
5	REGINA	12048013718	Jhone Da Silva Doni	20/3/1987	51,00	0,00	51,00	CLASSIFICADO
6	REGINA	12048015125	Geovana De Cassia Areano	28/9/1994	48,00	0,00	48,00	CLASSIFICADO
7	REGINA	12048005936	Nayara Aparecida De Lima	12/5/1994	45,00	0,00	45,00	CLASSIFICADO
	REGINA	12048001833	Agnaldo Pereira De Souza	28/1/1980	0,00	0,00	0,00	REPROVADO
	REGINA	12048013742	Alessandra Da Cruz	2/7/1993	36,00	0,00	0,00	REPROVADO
	REGINA	12048031422	Anneliese Christina De Oliveira	14/3/1978	0,00	0,00	0,00	REPROVADO
	REGINA	12048026372	Paulo Vera Bias Donascimento	22/12/1962	0,00	0,00	0,00	REPROVADO
	REGINA	12048022121	Sonia De Almeida Lindolfo	11/2/1962	12,00	0,00	0,00	REPROVADO
	REGINA	12048009400	Valderez Dos Santos Manzano	12/5/1972	0,00	0,00	0,00	REPROVADO
	REGINA	12048009532	Vera Lucia Teodoro Santos	9/2/1968	0,00	0,00	0,00	REPROVADO

CLASSIF	CARGO	INSCRICAO	NOME	DATA DE NASCIMENTO	PROVA OBJETIVA	PROVA DE TITULOS	NOTA FINAL	SITUACAO
1	SAN IZIDRO	12048008382	Vera Lucia Hilario Ribeiro	26/2/1958	45,00	25,00	70,00	CLASSIFICADO
2	SAN IZIDRO	12048030655	Dionicio Veronica	8/7/1962	57,00	0,00	57,00	CLASSIFICADO
3	SAN IZIDRO	12048015575	Rosana Mitsuko Ono Ohara	7/4/1973	57,00	0,00	57,00	CLASSIFICADO
4	SAN IZIDRO	12048030477	Regina Ferraz Laureano	15/11/1973	57,00	0,00	57,00	CLASSIFICADO
5	SAN IZIDRO	12048003470	Clistiane Camargo	17/6/1980	57,00	0,00	57,00	CLASSIFICADO
6	SAN IZIDRO	12048003496	Maria Neila Ferreira	15/12/1974	54,00	0,00	54,00	CLASSIFICADO
7	SAN IZIDRO	12048007688	Luciane Romano Gomes	31/5/1982	54,00	0,00	54,00	CLASSIFICADO
8	SAN IZIDRO	12048017314	Juliete Ferreira	30/4/1989	54,00	0,00	54,00	CLASSIFICADO
9	SAN IZIDRO	12048000322	Neide Maria De Figueiredo	20/3/1965	51,00	0,00	51,00	CLASSIFICADO
10	SAN IZIDRO	12048032038	Jaqueline Roberta Fernandes	19/4/1989	51,00	0,00	51,00	CLASSIFICADO
11	SAN IZIDRO	12048033840	Mariana De Fatima Vieira	28/5/1990	51,00	0,00	51,00	CLASSIFICADO
12	SAN IZIDRO	12048005820	Silvia Agnelo Dos Santos De Mello	26/12/1972	48,00	0,00	48,00	CLASSIFICADO
13	SAN IZIDRO	12048000330	Vandereia Alves	16/12/1976	48,00	0,00	48,00	CLASSIFICADO
14	SAN IZIDRO	12048033654	Juliana Cristina Vieira	20/11/1988	48,00	0,00	48,00	CLASSIFICADO
15	SAN IZIDRO	12048006398	Vera Lucia Martins Dos Santos	11/4/1954	45,00	0,00	45,00	CLASSIFICADO
16	SAN IZIDRO	12048016075	Rosemeire Aparecida Pires Dos Santos	30/5/1978	45,00	0,00	45,00	CLASSIFICADO
	SAN IZIDRO	12048031961	Adriana Mendes	26/3/1971	0,00	0,00	0,00	REPROVADO
	SAN IZIDRO	12048022296	Alexandra Maria Fostino Da Silva	19/4/1981	0,00	0,00	0,00	REPROVADO
	SAN IZIDRO	12048008706	Andrea Costanzi Do	28/6/1974	0,00	0,00	0,00	REPROVADO
	SAN IZIDRO	12048025961	Ariane Ramos Pereira	11/5/1993	0,00	0,00	0,00	REPROVADO
	SAN IZIDRO	12048032801	Carlos Elioterio	28/12/1965	0,00	0,00	0,00	REPROVADO
	SAN IZIDRO	12048007092	Claudineia De Gois Vieira Ivan	26/9/1975	0,00	0,00	0,00	REPROVADO
	SAN IZIDRO	12048016881	Claudineia Morais Dos Santos	12/6/1975	0,00	0,00	0,00	REPROVADO

continua...

SAN IZIDRO	12048005880	Cleuza Maria Dos Santos	29/10/1968	0,00	0,00	0,00	REPROVADO
SAN IZIDRO	12048035355	Danielle Aparecida Portella	3/4/1979	0,00	0,00	0,00	REPROVADO
SAN IZIDRO	12048018515	Danilo Henrique Rebolhero Martins	7/6/1988	0,00	0,00	0,00	REPROVADO
SAN IZIDRO	12048025856	Debora Veloso Aquino	17/1/1993	0,00	0,00	0,00	REPROVADO
SAN IZIDRO	12048000403	Ednalva Alves Coutinho	25/6/1971	0,00	0,00	0,00	REPROVADO
SAN IZIDRO	12048022768	Elenice Borges Da Silva	9/2/1979	0,00	0,00	0,00	REPROVADO
SAN IZIDRO	12048006347	Ericksson Da Costa Rodrigues	18/3/1987	0,00	0,00	0,00	REPROVADO
SAN IZIDRO	12048024701	Eunice Ferreira Dos Santos	26/6/1961	0,00	0,00	0,00	REPROVADO
SAN IZIDRO	12048029789	Fernanda Carvalho Simeao	25/10/1989	0,00	0,00	0,00	REPROVADO
SAN IZIDRO	12048008110	Fernanda Rodrigues Ferraz Watanabe	8/10/1985	0,00	0,00	0,00	REPROVADO
SAN IZIDRO	12048019384	Francielle Da Silva Pereira	18/11/1992	0,00	0,00	0,00	REPROVADO
SAN IZIDRO	12048026720	Hideo Shimada Saka	17/6/1975	0,00	0,00	0,00	REPROVADO
SAN IZIDRO	12048033859	Irene Terezinha Ferreira Stuani	28/10/1964	0,00	0,00	0,00	REPROVADO
SAN IZIDRO	12048032887	Jean Carlos Santos Eliotério	21/8/1994	0,00	0,00	0,00	REPROVADO
SAN IZIDRO	12048030043	Jessica Talita Dos Santos	6/6/1992	0,00	0,00	0,00	REPROVADO
SAN IZIDRO	12048006363	Karen Martins Dos Santos	19/1/1982	0,00	0,00	0,00	REPROVADO
SAN IZIDRO	12048032070	Luiza Farias De Oliveira Almendro	28/10/1961	33,00	0,00	0,00	REPROVADO
SAN IZIDRO	12048016601	Maria Aparecida Marcon	3/1/1958	0,00	0,00	0,00	REPROVADO
SAN IZIDRO	12048014412	Nilda Meneses De Souza	15/9/1958	0,00	0,00	0,00	REPROVADO
SAN IZIDRO	12048003879	Renata Rodrigues De Souza Ribeiro	18/3/1981	0,00	0,00	0,00	REPROVADO
SAN IZIDRO	12048034871	Romulo Feijo De Oliveira	18/8/1993	0,00	0,00	0,00	REPROVADO
SAN IZIDRO	12048031198	Suely De Fatima Brust Cenali	27/2/1964	0,00	0,00	0,00	REPROVADO
SAN IZIDRO	12048001549	Tais Goncalves Da Silva	15/4/1989	0,00	0,00	0,00	REPROVADO
SAN IZIDRO	12048016962	Vanderleia Salvador Reichert	30/12/1964	0,00	0,00	0,00	REPROVADO

CLASSIF	CARGO	INSCRICAO	NOME	DATA DE NASCIMENTO	PROVA OBJETIVA	PROVA DE TITULOS	NOTA FINAL	SITUACAO
1	SANTIAGO	12048001213	Dinalva Maria Crespim	25/5/1963	66,00	25,00	91,00	CLASSIFICADO
2	SANTIAGO	12048000845	Diene Aparecida Augusto De Freitas	5/11/1967	63,00	25,00	88,00	CLASSIFICADO
3	SANTIAGO	12048007890	Teresinha De Fatima Greppi Faraum	10/2/1963	60,00	25,00	85,00	CLASSIFICADO
4	SANTIAGO	12048000969	Daniele De Oliveira Rosario	26/1/1980	60,00	22,50	82,50	CLASSIFICADO
5	SANTIAGO	12048022776	Matiilde Estevam	5/3/1968	54,00	22,50	76,50	CLASSIFICADO
6	SANTIAGO	12048022865	Alessandra Da Silva Oliveira	28/12/1984	63,00	7,50	70,50	CLASSIFICADO
7	SANTIAGO	12048019880	Jaqueline Barbosa Da Silva Barbosa	24/9/1983	66,00	0,00	66,00	CLASSIFICADO
8	SANTIAGO	12048015915	Angelita Silva Barbosa	24/3/1983	51,00	15,00	66,00	CLASSIFICADO
9	SANTIAGO	12048018949	Jane Aparecida Guimaraes Da Silva	11/2/1957	63,00	0,00	63,00	CLASSIFICADO
10	SANTIAGO	12048012592	Eliete Amancio Da Silva Monteiro	4/11/1976	63,00	0,00	63,00	CLASSIFICADO
11	SANTIAGO	12048028022	Kleberson Souza De Oliveira	2/4/1981	63,00	0,00	63,00	CLASSIFICADO
12	SANTIAGO	12048005960	Magda Lopes Cavalcanti	2/8/1978	60,00	2,50	62,50	CLASSIFICADO
13	SANTIAGO	12048005863	Thatiane Aline Uhlmann Fernandes	29/12/1987	60,00	2,50	62,50	CLASSIFICADO
14	SANTIAGO	12048017721	Pedro Julio Bender	29/6/1964	60,00	0,00	60,00	CLASSIFICADO
15	SANTIAGO	12048004700	Brandina De Araujo	16/7/1971	60,00	0,00	60,00	CLASSIFICADO
16	SANTIAGO	12048004735	Cristiane De Araujo Carmelo	13/1/1982	60,00	0,00	60,00	CLASSIFICADO
17	SANTIAGO	12048005052	Cristina Aparecida Da Silva	13/4/1989	60,00	0,00	60,00	CLASSIFICADO
18	SANTIAGO	12048008056	Celia Regina Da Rosa	21/1/1972	57,00	2,50	59,50	CLASSIFICADO
19	SANTIAGO	12048008757	Sidney Jauberti Da Silva	1/4/1971	57,00	0,00	57,00	CLASSIFICADO
20	SANTIAGO	12048009737	Ivone Amancio Da Silva	17/1/1979	57,00	0,00	57,00	CLASSIFICADO
21	SANTIAGO	12048016261	Rosana Satiko Tessima	7/7/1960	54,00	0,00	54,00	CLASSIFICADO
22	SANTIAGO	12048003020	Adenilza Vieira Dos Santos	28/3/1963	54,00	0,00	54,00	CLASSIFICADO
23	SANTIAGO	12048034570	Adriana Cristina Fukuda	22/5/1979	54,00	0,00	54,00	CLASSIFICADO
24	SANTIAGO	12048007327	Luciana Regina Ribeiro Tosetti	12/7/1981	54,00	0,00	54,00	CLASSIFICADO
25	SANTIAGO	12048024590	Elisabeth Amancio Da Silva	5/7/1972	51,00	0,00	51,00	CLASSIFICADO
26	SANTIAGO	12048032518	Cleonice Lima Andrade	29/7/1976	51,00	0,00	51,00	CLASSIFICADO
27	SANTIAGO	12048008609	Debora Daniele Rosa Silva	7/5/1981	51,00	0,00	51,00	CLASSIFICADO
28	SANTIAGO	12048029843	Leticia Correa Paliao Paes	29/11/1989	51,00	0,00	51,00	CLASSIFICADO
29	SANTIAGO	12048005294	Tamires Jaco Da Silva	8/3/1991	51,00	0,00	51,00	CLASSIFICADO
30	SANTIAGO	12048034146	Fabio Mikio Fukuda	11/5/1981	48,00	0,00	48,00	CLASSIFICADO
31	SANTIAGO	12048034618	Tauane Fernandes De Moura	3/7/1992	48,00	0,00	48,00	CLASSIFICADO
32	SANTIAGO	12048032763	Lucia Alves De Souza Santos	16/2/1965	45,00	0,00	45,00	CLASSIFICADO
33	SANTIAGO	12048030914	Cleudete De Andrade	14/10/1970	45,00	0,00	45,00	CLASSIFICADO
34	SANTIAGO	12048034952	Adriana Aparecida Dos Santos	25/9/1974	45,00	0,00	45,00	CLASSIFICADO
35	SANTIAGO	12048034448	Jair Sales Paim	5/11/1974	45,00	0,00	45,00	CLASSIFICADO
36	SANTIAGO	12048005243	Juliana Regina De Almeida Souza	27/8/1981	45,00	0,00	45,00	CLASSIFICADO
37	SANTIAGO	12048009168	Vanessa Lorraine Vieira Dos Santos	29/11/1979	42,00	0,00	42,00	CLASSIFICADO
38	SANTIAGO	12048031295	Patricia Cordeiro Santiago	7/4/1991	42,00	0,00	42,00	CLASSIFICADO
39	SANTIAGO	12048028146	Jose De Castro Cardoso	23/4/1955	39,00	0,00	39,00	CLASSIFICADO
40	SANTIAGO	12048016903	Ana Claudia Goncalo De Oliveira	23/10/1974	39,00	0,00	39,00	CLASSIFICADO
41	SANTIAGO	12048034251	Luciane Ribeiro Da Silva	2/11/1979	39,00	0,00	39,00	CLASSIFICADO
42	SANTIAGO	12048024094	Elaine Ferreira	23/11/1979	39,00	0,00	39,00	CLASSIFICADO
	SANTIAGO	12048022849	Adriana Aparecida Aguilhar	22/3/1974	33,00	0,00	0,00	REPROVADO
	SANTIAGO	12048032178	Adriana Pires Murbak	29/11/1979	0,00	0,00	0,00	REPROVADO
	SANTIAGO	12048035517	Ana Paula De Souza Santos Braga	9/2/1984	0,00	0,00	0,00	REPROVADO
	SANTIAGO	12048021389	Ana Paula Miniguine	26/2/1983	0,00	0,00	0,00	REPROVADO
	SANTIAGO	12048005731	Candida De Lourdes Farias	22/4/1961	0,00	0,00	0,00	REPROVADO
	SANTIAGO	12048032437	Carli Batista Bueno	2/4/1980	0,00	0,00	0,00	REPROVADO
	SANTIAGO	12048033514	Cirlene Fattori Guerra	3/6/1968	30,00	0,00	0,00	REPROVADO
	SANTIAGO	12048031171	Claudiceia Rocha Rezende	1/6/1977	0,00	0,00	0,00	REPROVADO
	SANTIAGO	12048009850	Cleidimar Ribeiro De Oliveira Raddi	6/6/1969	0,00	0,00	0,00	REPROVADO
	SANTIAGO	12048021249	Daiane Cavalcante Rodrigues	17/5/1986	0,00	0,00	0,00	REPROVADO

continua...

	SANTIAGO	12048017632	Daiane Vilas Boas	13/12/1986	0,00	0,00	0,00	REPROVADO
	SANTIAGO	12048003100	Daniele Da Silva Milani	1/12/1984	0,00	0,00	0,00	REPROVADO
	SANTIAGO	12048025210	Denise Pereira Scherer	25/9/1962	0,00	0,00	0,00	REPROVADO
	SANTIAGO	12048034928	Dinora Bicudo Zamarian	29/12/1973	0,00	0,00	0,00	REPROVADO
	SANTIAGO	12048028200	Elis Karen Rodrigues Onofre Pereira	19/2/1990	0,00	0,00	0,00	REPROVADO
	SANTIAGO	12048008269	Elisangela Rm Gaspareto	25/11/1983	0,00	0,00	0,00	REPROVADO
	SANTIAGO	12048004077	Elvira Marisa Correia Goncalves De Carvalho Rocha	26/6/1978	0,00	0,00	0,00	REPROVADO
	SANTIAGO	12048004166	Fernanda Coniato Rodrigues	25/3/1984	0,00	0,00	0,00	REPROVADO
	SANTIAGO	12048012320	Giovane Scherer Veroneze	7/12/1993	0,00	0,00	0,00	REPROVADO
	SANTIAGO	12048023292	Isaias Vaz Vieira	13/7/1976	0,00	0,00	0,00	REPROVADO
	SANTIAGO	12048008390	Ivanilda Amaral Franco	22/6/1989	0,00	0,00	0,00	REPROVADO
	SANTIAGO	12048028626	Jandira Rodrigues Onofre	29/8/1964	0,00	0,00	0,00	REPROVADO
	SANTIAGO	12048033182	Jessica Carina Silva Lourenco	17/1/1990	0,00	0,00	0,00	REPROVADO
	SANTIAGO	12048003682	Jesus Ferraz Martins	30/8/1962	0,00	0,00	0,00	REPROVADO
	SANTIAGO	12048011910	Karina Dias Da Silva	24/1/1990	0,00	0,00	0,00	REPROVADO
	SANTIAGO	12048017926	Katia Pereira De Loyola	24/4/1984	0,00	0,00	0,00	REPROVADO
	SANTIAGO	12048028030	Keyla Dias Dos Santos	14/10/1988	0,00	0,00	0,00	REPROVADO
	SANTIAGO	12048020048	Lucia Aparecida De Oliveira	7/8/1973	33,00	0,00	0,00	REPROVADO
	SANTIAGO	12048015648	Luciana Domingues Do Carmo	9/1/1977	0,00	0,00	0,00	REPROVADO
	SANTIAGO	12048014250	Maria Aida Evangelista Melo	3/5/1966	0,00	0,00	0,00	REPROVADO
	SANTIAGO	12048030639	Maria Aparecida Da Silva	7/1/1974	0,00	0,00	0,00	REPROVADO
	SANTIAGO	12048028588	Maria Neusa De Freitas	14/4/1964	36,00	0,00	0,00	REPROVADO
	SANTIAGO	12048015532	Mariane Gomes De Melo Ferreira	12/1/1991	0,00	0,00	0,00	REPROVADO
	SANTIAGO	12048032453	Michelle Mariano	20/2/1985	0,00	0,00	0,00	REPROVADO
	SANTIAGO	12048008650	Patricia Mariane Rosa Oliveira	1/11/1994	36,00	0,00	0,00	REPROVADO
	SANTIAGO	12048031708	Paula Vanessa Da Silva Ribeiro	20/1/1988	0,00	0,00	0,00	REPROVADO
	SANTIAGO	12048031552	Roberto De Lima Rodrigues	17/10/1973	0,00	0,00	0,00	REPROVADO
	SANTIAGO	12048004840	Rosangela Cardoso	22/8/1986	0,00	0,00	0,00	REPROVADO
	SANTIAGO	12048031970	Rosenildo Crepaldi Moreira	4/1/1983	30,00	0,00	0,00	REPROVADO
	SANTIAGO	12048014390	Suely Da Silva Faccio	9/2/1966	0,00	0,00	0,00	REPROVADO
	SANTIAGO	12048024221	Suzana De Fatima De Lima	18/10/1979	36,00	0,00	0,00	REPROVADO
	SANTIAGO	12048001043	Thalita Fernanda Ramos	26/5/1987	0,00	0,00	0,00	REPROVADO
	SANTIAGO	12048034014	Willian De Souza Marin	25/6/1992	0,00	0,00	0,00	REPROVADO
	SANTIAGO	12048023977	Zenilda Rodrigues	15/10/1967	0,00	0,00	0,00	REPROVADO

CLASSIF	CARGO	INSCRICAO	NOME	DATA DE NASCIMENTO	PROVA OBJETIVA	PROVA DE TITULOS	NOTA FINAL	SITUACAO
1	SAO LUIZ	12048006967	Raquel Conceicao Souza Leite	9/12/1978	66,00	17,50	83,50	CLASSIFICADO
2	SAO LUIZ	12048006770	Ednea Mongi Da Silva	13/1/1973	63,00	10,00	73,00	CLASSIFICADO
3	SAO LUIZ	12048016989	Lucelia Souza Santos	17/2/1982	57,00	0,00	57,00	CLASSIFICADO
4	SAO LUIZ	12048006797	Juliana Tenorio De Oliveira Nantes	22/6/1981	45,00	10,00	55,00	CLASSIFICADO
5	SAO LUIZ	12048009494	Glauca Regina Dos Santos	15/2/1990	54,00	0,00	54,00	CLASSIFICADO
6	SAO LUIZ	12048009273	Janaina Aparecida Pinheiro Ito Lourenco	20/4/1972	51,00	0,00	51,00	CLASSIFICADO
7	SAO LUIZ	12048030337	Erlida Dos Santos	25/5/1980	51,00	0,00	51,00	CLASSIFICADO
8	SAO LUIZ	12048006983	Ana Paula De Souza Leite	17/3/1985	48,00	0,00	48,00	CLASSIFICADO
9	SAO LUIZ	12048030663	Cezar Augusto Iziquiel	24/12/1991	48,00	0,00	48,00	CLASSIFICADO
10	SAO LUIZ	12048014790	Neide Antonia Dos Santos Moreira	4/4/1967	42,00	0,00	42,00	CLASSIFICADO
11	SAO LUIZ	12048017055	Maria Aparecida Tenorio De Oliveira Prendin	15/8/1977	42,00	0,00	42,00	CLASSIFICADO
12	SAO LUIZ	12048033875	Silvana Cristina De Barros	19/9/1972	39,00	0,00	39,00	CLASSIFICADO
13	SAO LUIZ	12048014730	Ana Paula Da Silva Moreira	26/12/1993	39,00	0,00	39,00	CLASSIFICADO
	SAO LUIZ	12048016245	Aparecida Da Silva Oliveira Esteves	3/7/1980	0,00	0,00	0,00	REPROVADO
	SAO LUIZ	12048023950	Claudemir De Siqueira	2/11/1972	0,00	0,00	0,00	REPROVADO
	SAO LUIZ	12048005553	Ednalva Onice De Paula	26/9/1976	0,00	0,00	0,00	REPROVADO
	SAO LUIZ	12048014706	Lucas Lourenco Motta	14/4/1994	0,00	0,00	0,00	REPROVADO
	SAO LUIZ	12048023802	Marcia Aparecida De Oliveira	24/2/1976	0,00	0,00	0,00	REPROVADO
	SAO LUIZ	12048017870	Rosylene Tenorio De Oliveira	24/11/1991	0,00	0,00	0,00	REPROVADO
	SAO LUIZ	12048021109	Simone De Souza	23/3/1973	0,00	0,00	0,00	REPROVADO

CLASSIF	CARGO	INSCRICAO	NOME	DATA DE NASCIMENTO	PROVA OBJETIVA	PROVA DE TITULOS	NOTA FINAL	SITUACAO
1	SELVA	12048027611	Daniele Dos Martires Silva	6/2/1989	63,00	2,50	65,50	CLASSIFICADO
2	SELVA	12048022024	Vania Cristina Rocha	29/4/1969	57,00	0,00	57,00	CLASSIFICADO
3	SELVA	12048025317	Jhenefer Falconi	15/11/1991	57,00	0,00	57,00	CLASSIFICADO
4	SELVA	12048017268	Vania Maria Vaz	9/6/1982	54,00	0,00	54,00	CLASSIFICADO
	SELVA	12048003690	Danilo Augusto Santana Rodrigues	23/2/1991	0,00	0,00	0,00	REPROVADO
	SELVA	12048005146	Eliane Galdino	17/11/1959	0,00	0,00	0,00	REPROVADO
	SELVA	12048010107	Leticia Caroline Bertini	8/10/1993	0,00	0,00	0,00	REPROVADO
	SELVA	12048015184	Lindalva Soraes Loucao	16/8/1962	0,00	0,00	0,00	REPROVADO
	SELVA	12048014668	Marilza Teixeira Lopes	30/12/1972	0,00	0,00	0,00	REPROVADO
	SELVA	12048022164	Tiago Costa De Oliveira	16/6/1984	0,00	0,00	0,00	REPROVADO
	SELVA	12048007440	Vaneide Teixeira Lopes	8/6/1982	0,00	0,00	0,00	REPROVADO

CLASSIF	CARGO	INSCRICAO	NOME	DATA DE NASCIMENTO	PROVA OBJETIVA	PROVA DE TITULOS	NOTA FINAL	SITUACAO
1	TAQUARUNA	12048015869	Silvia Aparecida Evangelista	15/7/1972	60,00	2,50	62,50	CLASSIFICADO
	TAQUARUNA	12048004450	Benedita Aparecida Inacio Da Silva	5/10/1970	0,00	0,00	0,00	REPROVADO
	TAQUARUNA	12048033670	Iolanda Marques De Lima	14/7/1962	0,00	0,00	0,00	REPROVADO
	TAQUARUNA	12048020536	Joao Mario Nunes	1/9/1960	0,00	0,00	0,00	REPROVADO
	TAQUARUNA	12048023896	Jonathan Luiz Paulo Dos Santos	22/1/1982	0,00	0,00	0,00	REPROVADO

continua...

	TAQUARUNA	12048033751	Norberto Marques De Lima	13/12/1970	0,00	0,00	0,00	REPROVADO
	TAQUARUNA	12048025384	Vanessa Juliana Cordeiro	13/8/1987	0,00	0,00	0,00	REPROVADO

CLASSIF	CARGO	INSCRICAO	NOME	DATA DE NASCIMENTO	PROVA OBJETIVA	PROVA DE TITULOS	NOTA FINAL	SITUACAO
1	TOKIO	12048014510	Rosemeire Aparecida Favaretto Mileski	17/4/1965	69,00	0,00	69,00	CLASSIFICADO
2	TOKIO	12048018078	Rosa Dutra	23/3/1954	66,00	0,00	66,00	CLASSIFICADO
3	TOKIO	12048002163	Andressa De Jesus Oliveira	24/10/1991	63,00	0,00	63,00	CLASSIFICADO
4	TOKIO	12048035231	Silvia Yukimi Yoshida Da Costa	23/9/1972	60,00	0,00	60,00	CLASSIFICADO
5	TOKIO	12048017470	Helenice Rodrigues Cardoso Campos	25/7/1977	60,00	0,00	60,00	CLASSIFICADO
6	TOKIO	12048013459	Rubens Fernandes De Oliveira	25/9/1961	57,00	0,00	57,00	CLASSIFICADO
7	TOKIO	12048019759	Gracia Silva Novais	6/9/1965	57,00	0,00	57,00	CLASSIFICADO
8	TOKIO	12048032593	Luciana De Souza	3/2/1972	57,00	0,00	57,00	CLASSIFICADO
9	TOKIO	12048011170	Maria Bernadete Satin Nagai	23/11/1944	54,00	0,00	54,00	CLASSIFICADO
10	TOKIO	12048021869	Ana Paula De Carvalho	12/12/1980	54,00	0,00	54,00	CLASSIFICADO
11	TOKIO	12048020960	Gleiciane Aline Zanardo Loozano	30/12/1980	54,00	0,00	54,00	CLASSIFICADO
12	TOKIO	12048026925	Marilza Lara	22/11/1968	51,00	0,00	51,00	CLASSIFICADO
13	TOKIO	12048029363	Andrea Aparecida Tardin	25/3/1980	51,00	0,00	51,00	CLASSIFICADO
14	TOKIO	12048023969	Gersiany Gomes Martins	4/9/1982	51,00	0,00	51,00	CLASSIFICADO
15	TOKIO	12048020730	Cristina Santos Barbosa	3/8/1985	51,00	0,00	51,00	CLASSIFICADO
16	TOKIO	12048027980	Terezinha Sandra Mantoani	1/12/1963	48,00	0,00	48,00	CLASSIFICADO
17	TOKIO	12048003046	Sonia Cristina De Arruda Silva	2/3/1970	48,00	0,00	48,00	CLASSIFICADO
18	TOKIO	12048004565	Luiz Carlos Daguano	15/3/1962	45,00	0,00	45,00	CLASSIFICADO
19	TOKIO	12048004182	Jacqueline Melissa Da Silva	1/5/1980	45,00	0,00	45,00	CLASSIFICADO
20	TOKIO	12048007165	Damiana Gomes Santana Das Neves	15/8/1973	42,00	0,00	42,00	CLASSIFICADO
21	TOKIO	12048020900	Irene Pereira Dos Santos	29/4/1960	39,00	0,00	39,00	CLASSIFICADO
22	TOKIO	12048035347	Amanda Sayuri Yoshida Costa	23/7/1994	39,00	0,00	39,00	CLASSIFICADO
	TOKIO	12048029878	Adilson Mitio Tsuruda	2/8/1960	0,00	0,00	0,00	REPROVADO
	TOKIO	12048002228	Adriana De Jesus Oliveira	15/3/1993	36,00	0,00	0,00	REPROVADO
	TOKIO	12048025570	Alexandre Kiochi Matsuta	28/4/1978	0,00	0,00	0,00	REPROVADO
	TOKIO	12048014579	Altair Paulo De Alcantara Junior	24/7/1993	0,00	0,00	0,00	REPROVADO
	TOKIO	12048029185	Alyson Thiago Rodrigues	26/2/1989	0,00	0,00	0,00	REPROVADO
	TOKIO	12048021362	Andrea Da Fonseca	6/9/1974	0,00	0,00	0,00	REPROVADO
	TOKIO	12048007297	Benedito Marcio Guimaraes	14/12/1961	0,00	0,00	0,00	REPROVADO
	TOKIO	12048009087	Berenice Da Silva Baptista Ferreira	1/10/1978	0,00	0,00	0,00	REPROVADO
	TOKIO	12048006320	Camila Alves Rangel	26/1/1991	0,00	0,00	0,00	REPROVADO
	TOKIO	12048013700	Camila Lie Niva	29/7/1994	0,00	0,00	0,00	REPROVADO
	TOKIO	12048028669	Carina Aparecida De Souza	17/2/1987	0,00	0,00	0,00	REPROVADO
	TOKIO	12048014870	Clarice Yosshimi Ogasawara Motoori	14/11/1962	0,00	0,00	0,00	REPROVADO
	TOKIO	12048006720	Cleide Moraes	25/12/1975	0,00	0,00	0,00	REPROVADO
	TOKIO	12048021311	Danielly Fernanda Hilario Moreno	10/11/1981	0,00	0,00	0,00	REPROVADO
	TOKIO	12048031732	Diego Henrique Unoki	14/6/1984	0,00	0,00	0,00	REPROVADO
	TOKIO	12048034383	Eluiza Kava Camilio	30/8/1970	0,00	0,00	0,00	REPROVADO
	TOKIO	12048021427	Larissa Bueno Penteado	22/8/1991	0,00	0,00	0,00	REPROVADO
	TOKIO	12048010522	Lauro Costa Neto	18/3/1983	0,00	0,00	0,00	REPROVADO
	TOKIO	12048006088	Leandro Augusto Do Nascimento	18/8/1985	0,00	0,00	0,00	REPROVADO
	TOKIO	12048004263	Luciane Aparecida Ortega	21/3/1970	0,00	0,00	0,00	REPROVADO
	TOKIO	12048027670	Marcia Mitie Kanno	28/11/1987	0,00	0,00	0,00	REPROVADO
	TOKIO	12048029916	Marcia Tomoko Horita Tsuruda	11/6/1964	0,00	0,00	0,00	REPROVADO
	TOKIO	12048021702	Maria Elza Candida	21/3/1960	0,00	0,00	0,00	REPROVADO
	TOKIO	12048000551	Maria Eugenia Ribeiro	2/6/1966	0,00	0,00	0,00	REPROVADO
	TOKIO	12048000705	Maria Luiza Ribeiro	21/4/1964	0,00	0,00	0,00	REPROVADO
	TOKIO	12048021745	Marieli Cristina Aparecida Rodrigues	17/4/1986	0,00	0,00	0,00	REPROVADO
	TOKIO	12048013840	Mariko Tanita Niva	1/2/1961	0,00	0,00	0,00	REPROVADO
	TOKIO	12048030647	Michelle Terencianni Nagay De Souza	13/2/1979	0,00	0,00	0,00	REPROVADO
	TOKIO	12048024477	Rafael Martini Rodrigues	18/6/1990	0,00	0,00	0,00	REPROVADO
	TOKIO	12048017683	Rita De Cassia Barbosa Marcal	10/7/1962	0,00	0,00	0,00	REPROVADO
	TOKIO	12048031538	Rodrigo Batista Antunes	26/6/1989	0,00	0,00	0,00	REPROVADO
	TOKIO	12048005928	Silvana Sampaio	6/8/1962	0,00	0,00	0,00	REPROVADO
	TOKIO	12048005634	Sonia Vieira Brito Camargo	5/6/1961	33,00	0,00	0,00	REPROVADO
	TOKIO	12048024370	Sueli Aparecida Martini	10/3/1964	0,00	0,00	0,00	REPROVADO
	TOKIO	12048005596	Viviane Eiko Aoyagui Camargo	11/6/1984	0,00	0,00	0,00	REPROVADO

PORTADORES DE DEFICIÊNCIA

CLASSIF	CARGO	INSCRICAO	NOME	DATA DE NASCIMENTO	PROVA OBJETIVA	PROVA DE TITULOS	NOTA FINAL	SITUACAO
1	TOKIO	12048021869	Ana Paula De Carvalho	12/12/1980	54,00	0,00	54,00	CLASSIFICADO
CLASSIF	CARGO	INSCRICAO	NOME	DATA DE NASCIMENTO	PROVA OBJETIVA	PROVA DE TITULOS	NOTA FINAL	SITUACAO
1	TRES BOCAS	12048010085	Aurelia Aparecida De Carvalho	26/9/1980	66,00	25,00	91,00	CLASSIFICADO
2	TRES BOCAS	12048028472	Edineia Goncalves De Cristo Okino	12/6/1973	54,00	0,00	54,00	CLASSIFICADO
3	TRES BOCAS	12048035622	Elaine Aparecida Zati Costa	3/3/1982	45,00	0,00	45,00	CLASSIFICADO
4	TRES BOCAS	12048031040	Eliane Aparecida Francisco	28/6/1980	42,00	0,00	42,00	CLASSIFICADO
	TRES BOCAS	12048022636	Jefferson Francisco Gibellato	2/7/1985	0,00	0,00	0,00	REPROVADO
	TRES BOCAS	12048023675	Jose Ely Pereira Rodrigues Filho	11/12/1971	0,00	0,00	0,00	REPROVADO
	TRES BOCAS	12048030523	Jucelina Ferreira Gomes	28/4/1972	36,00	0,00	36,00	REPROVADO
	TRES BOCAS	12048009486	Milton Alves Piaui	12/1/1966	0,00	0,00	0,00	REPROVADO
	TRES BOCAS	12048012215	Renato Zuba Bueno	14/1/1981	0,00	0,00	0,00	REPROVADO

continua...

TRES BOCAS	12048018175	Vanessa Ajala Montini	9/7/1982	0,00	0,00	0,00	REPROVADO
TRES BOCAS	12048027883	Vladeir Ramires Carmona	10/4/1969	0,00	0,00	0,00	REPROVADO

CLASSIF	CARGO	INSCRICAO	NOME	DATA DE NASCIMENTO	PROVA OBJETIVA	PROVA DE TITULOS	NOTA FINAL	SITUACAO
1	UNIAO	12048000446	Raquel Dos Reis Goncalves Do Carmo	15/11/1984	69,00	17,50	86,50	CLASSIFICADO
2	UNIAO	12048003763	Silvana Da Silva Alves	23/8/1987	69,00	15,00	84,00	CLASSIFICADO
3	UNIAO	12048006037	Valdirene Barbosa Da Silva	14/2/1981	66,00	17,50	83,50	CLASSIFICADO
4	UNIAO	12048000586	Tarcisio Almeida Leite	18/4/1982	60,00	15,00	75,00	CLASSIFICADO
5	UNIAO	12048007793	Rosenilda Alves De Lima	23/7/1983	60,00	10,00	70,00	CLASSIFICADO
6	UNIAO	12048008722	Daniela Aparecida Kwasne	18/2/1984	69,00	0,00	69,00	CLASSIFICADO
7	UNIAO	12048001221	Clara Regina Borges	5/4/1984	69,00	0,00	69,00	CLASSIFICADO
8	UNIAO	12048002325	Isabel Moreira Zanin	28/12/1967	60,00	5,00	65,00	CLASSIFICADO
9	UNIAO	12048022598	Sirlei Meireles Dos Santos Germano	20/7/1978	63,00	0,00	63,00	CLASSIFICADO
10	UNIAO	12048009281	Gislaine Aparecida Da Silva	6/3/1981	63,00	0,00	63,00	CLASSIFICADO
11	UNIAO	12048006460	Fabiana Cruz De Carvalho	20/8/1985	63,00	0,00	63,00	CLASSIFICADO
12	UNIAO	12048017187	Simone Da Silva Alves	6/6/1989	63,00	0,00	63,00	CLASSIFICADO
13	UNIAO	12048034740	Edson Alves Da Silva Junior	14/6/1994	63,00	0,00	63,00	CLASSIFICADO
14	UNIAO	12048000535	Fabia Lea Dos Santos	6/11/1978	60,00	2,50	62,50	CLASSIFICADO
15	UNIAO	12048003585	Rafaela Bueno De Camargo Costa	11/4/1986	60,00	0,00	60,00	CLASSIFICADO
16	UNIAO	12048026305	Flavio Alexander Antunes Da Silva	26/2/1992	60,00	0,00	60,00	CLASSIFICADO
17	UNIAO	12048010433	Tania Dos Santos Da Silva	23/6/1982	54,00	5,00	59,00	CLASSIFICADO
18	UNIAO	12048014927	Shirlei Leordina Pereira	1/9/1979	57,00	0,00	57,00	CLASSIFICADO
19	UNIAO	12048017136	Adriana Aparecida Alves	23/10/1984	57,00	0,00	57,00	CLASSIFICADO
20	UNIAO	12048021184	Priscila Gimenes Soares	24/9/1989	57,00	0,00	57,00	CLASSIFICADO
21	UNIAO	12048026836	Taynara Jessica Ferreira	10/6/1994	57,00	0,00	57,00	CLASSIFICADO
22	UNIAO	12048014234	Marilda Goncalves Cardoso	2/2/1967	54,00	0,00	54,00	CLASSIFICADO
23	UNIAO	12048032020	Edna Dos Santos Silva	9/10/1985	54,00	0,00	54,00	CLASSIFICADO
24	UNIAO	12048035541	Luana Aparecida Zati	30/3/1992	54,00	0,00	54,00	CLASSIFICADO
25	UNIAO	12048026771	Paulo Sergio Marandola Junior	30/3/1993	54,00	0,00	54,00	CLASSIFICADO
26	UNIAO	12048026968	Neiria De Fatima Da Silva	18/7/1966	51,00	0,00	51,00	CLASSIFICADO
27	UNIAO	12048011804	Sandra Regina Alves	21/3/1974	51,00	0,00	51,00	CLASSIFICADO
28	UNIAO	12048026186	Leonita Schulhan Antunes Da Silva	25/12/1972	48,00	0,00	48,00	CLASSIFICADO
29	UNIAO	12048028170	Luciana Aparecida Inacio Bitu	26/1/1978	48,00	0,00	48,00	CLASSIFICADO
30	UNIAO	12048012010	Edna De Matos Souza	9/11/1980	48,00	0,00	48,00	CLASSIFICADO
31	UNIAO	12048028529	Samira Cristina Soares Ribeiro	28/5/1992	48,00	0,00	48,00	CLASSIFICADO
32	UNIAO	12048023632	Vera Lucia Mota Dias	1/8/1964	45,00	0,00	45,00	CLASSIFICADO
33	UNIAO	12048032550	Alzira De Souza Alves Mendes	11/9/1967	45,00	0,00	45,00	CLASSIFICADO
34	UNIAO	12048004816	Maria Ines Rodrigues Da Silva	27/4/1979	45,00	0,00	45,00	CLASSIFICADO
35	UNIAO	12048026895	Ray Batista Rodrigues	12/10/1993	45,00	0,00	45,00	CLASSIFICADO
36	UNIAO	12048023560	Josimari Lais Conrado	8/2/1994	45,00	0,00	45,00	CLASSIFICADO
37	UNIAO	12048020811	Maria De Fatima Do Nascimento Oliveira	1/5/1988	42,00	0,00	42,00	CLASSIFICADO
38	UNIAO	12048006142	Elvira De Oliveira Silva	6/2/1955	39,00	0,00	39,00	CLASSIFICADO
39	UNIAO	12048013025	Cleuzia Vanilda Da Silva Dos Santos Lima	16/10/1976	39,00	0,00	39,00	CLASSIFICADO
40	UNIAO	12048022490	Simone Dos Santos	1/12/1987	39,00	0,00	39,00	CLASSIFICADO
	UNIAO	12048028995	Alessandra Evangelista Do Prado Costa	4/1/1980	0,00	0,00	0,00	REPROVADO
	UNIAO	12048009583	Aline Aparecida Coelho	8/9/1992	0,00	0,00	0,00	REPROVADO
	UNIAO	12048027140	Aline Moreira Zanin Pires	2/11/1989	0,00	0,00	0,00	REPROVADO
	UNIAO	12048013114	Ana Caroline Da Silva	4/6/1994	0,00	0,00	0,00	REPROVADO
	UNIAO	12048022741	Andreia Aparecida De Brito Aguiar	26/8/1983	36,00	0,00	0,00	REPROVADO
	UNIAO	12048035169	Andreia Cristina De Lara	1/9/1977	0,00	0,00	0,00	REPROVADO
	UNIAO	12048029720	Angela Dias Ferreira	3/3/1987	0,00	0,00	0,00	REPROVADO
	UNIAO	12048034391	Angelica De Souza	19/9/1987	0,00	0,00	0,00	REPROVADO
	UNIAO	12048025988	Angelica Rodrigues Soares	19/11/1987	36,00	0,00	0,00	REPROVADO
	UNIAO	12048030612	Angelita Cristina Chalupa	11/10/1977	0,00	0,00	0,00	REPROVADO
	UNIAO	12048033727	Angelita Maria De Moraes	15/7/1982	21,00	0,00	0,00	REPROVADO
	UNIAO	12048019414	Antonio Carlos Santana Lima	1/7/1986	0,00	0,00	0,00	REPROVADO
	UNIAO	12048022806	Camila Maiara Alves Brito	7/4/1989	27,00	0,00	0,00	REPROVADO
	UNIAO	12048007556	Carla Doa Santos	12/2/1986	0,00	0,00	0,00	REPROVADO
	UNIAO	12048001396	Cleiton Luiz De Oliveira	13/10/1987	0,00	0,00	0,00	REPROVADO
	UNIAO	12048032100	Cristiane Da Silva Salgado	10/2/1986	0,00	0,00	0,00	REPROVADO
	UNIAO	12048014374	Cristiane De Souza Martins	3/10/1972	0,00	0,00	0,00	REPROVADO
	UNIAO	12048018388	Cristina Da Silva Salgado	8/11/1989	0,00	0,00	0,00	REPROVADO
	UNIAO	12048004298	Daiane Goncalves Coutinho Soares	18/9/1988	0,00	0,00	0,00	REPROVADO
	UNIAO	12048016920	Daiany Da Silva Nascimento	24/1/1983	0,00	0,00	0,00	REPROVADO
	UNIAO	12048032739	Daniel Augusto Leite Espinoza	27/9/1994	0,00	0,00	0,00	REPROVADO
	UNIAO	12048008358	David Willian Dos Santos	1/12/1989	0,00	0,00	0,00	REPROVADO
	UNIAO	12048029630	Debora Ticiano	8/8/1993	0,00	0,00	0,00	REPROVADO
	UNIAO	12048025708	Denise Lima Da Silva	20/5/1992	0,00	0,00	0,00	REPROVADO
	UNIAO	12048016555	Elaine Aparecida Bonfim	12/8/1981	33,00	0,00	0,00	REPROVADO
	UNIAO	12048009443	Elen Dias Da Silva	24/10/1974	0,00	0,00	0,00	REPROVADO
	UNIAO	12048006622	Eva Assuncao Silva	19/9/1986	0,00	0,00	0,00	REPROVADO
	UNIAO	12048001388	Fatima Aparecida Rodrigues	13/10/1966	0,00	0,00	0,00	REPROVADO
	UNIAO	12048020722	Francinne Domingues Dos Santos	11/5/1992	0,00	0,00	0,00	REPROVADO
	UNIAO	12048018850	Gicele Carlitos Moreira Rosa	17/12/1986	33,00	0,00	0,00	REPROVADO
	UNIAO	12048014056	Giovania Gabriela Gonzales Pereira	2/10/1984	0,00	0,00	0,00	REPROVADO
	UNIAO	12048028944	Gisele Dos Santos Silva	30/4/1994	0,00	0,00	0,00	REPROVADO
	UNIAO	12048021974	Gislaine Benedicta Dos Santos Silva	2/5/1989	33,00	0,00	0,00	REPROVADO
	UNIAO	12048033425	Helena Rodrigues Da Silva	27/3/1989	0,00	0,00	0,00	REPROVADO

continua...

	UNIAO	12048001337	Isabela Ferreira	20/12/1989	0,00	0,00	0,00	REPROVADO
	UNIAO	12048025775	Isis Ariane Dos Santos	29/6/1987	0,00	0,00	0,00	REPROVADO
	UNIAO	12048027603	Izaías Da Silva	15/8/1981	0,00	0,00	0,00	REPROVADO
	UNIAO	12048034111	Jessica Laisa Santos Lima	28/2/1993	0,00	0,00	0,00	REPROVADO
	UNIAO	12048029681	Joao Paulo Germano	5/11/1984	0,00	0,00	0,00	REPROVADO
	UNIAO	12048002350	Jose Antonio Silva Lima	30/4/1978	0,00	0,00	0,00	REPROVADO
	UNIAO	12048006754	Jose Guilherme Alves	25/11/1977	0,00	0,00	0,00	REPROVADO
	UNIAO	12048029207	Leonice Vieira	27/6/1972	0,00	0,00	0,00	REPROVADO
	UNIAO	12048027077	Luciana Aparecida De Souza	1/6/1986	0,00	0,00	0,00	REPROVADO
	UNIAO	12048006800	Luciana Fernandes Da Silva Alves	16/5/1981	0,00	0,00	0,00	REPROVADO
	UNIAO	12048013106	Lucilene Da Silva De Oliveira	12/5/1975	0,00	0,00	0,00	REPROVADO
	UNIAO	12048035614	Mayara Prado Dos Santos	19/8/1992	0,00	0,00	0,00	REPROVADO
	UNIAO	12048026160	Michele Correa De Brito	26/8/1989	0,00	0,00	0,00	REPROVADO
	UNIAO	12048022350	Micheli Prado Dos Santos	26/5/1988	0,00	0,00	0,00	REPROVADO
	UNIAO	12048004646	Paula Cristina Dos Santos Conceicao	19/4/1984	0,00	0,00	0,00	REPROVADO
	UNIAO	12048022210	Renata Cleia Gomes	31/12/1983	18,00	0,00	0,00	REPROVADO
	UNIAO	12048027620	Renata Maximo Teixeira Da Silva	20/2/1980	0,00	0,00	0,00	REPROVADO
	UNIAO	12048015940	Rosana Reis Batista	25/5/1987	0,00	0,00	0,00	REPROVADO
	UNIAO	12048021826	Rosana Silva	28/1/1965	0,00	0,00	0,00	REPROVADO
	UNIAO	12048016733	Rose De Souza Leite	5/9/1976	0,00	0,00	0,00	REPROVADO
	UNIAO	12048012347	Rosilda Dos Santos Silva	29/3/1975	36,00	0,00	0,00	REPROVADO
	UNIAO	12048016784	Sandra De Souza Leite	19/7/1974	0,00	0,00	0,00	REPROVADO
	UNIAO	12048013955	Simone Maximo Teixeira	10/1/1987	0,00	0,00	0,00	REPROVADO
	UNIAO	12048034090	Solange Cristina Cabral	18/3/1990	0,00	0,00	0,00	REPROVADO
	UNIAO	12048023853	Sueli Santos De Souza	20/7/1984	0,00	0,00	0,00	REPROVADO
	UNIAO	12048021915	Thatianne Andrea Da Silva	10/4/1994	0,00	0,00	0,00	REPROVADO
	UNIAO	12048014021	Valeria Do Nascimento Silva	8/5/1981	0,00	0,00	0,00	REPROVADO
	UNIAO	12048025767	Vilson Ribeiro Dos Santos	17/3/1984	0,00	0,00	0,00	REPROVADO

CLASSIF	CARGO	INSCRICAO	NOME	DATA DE NASCIMENTO	PROVA OBJETIVA	PROVA DE TITULOS	NOTA FINAL	SITUACAO
1	VILA BRASIL	12048013670	Fernanda Augusta Pellicano	24/8/1975	72,00	25,00	97,00	CLASSIFICADO
2	VILA BRASIL	12048002759	Nelsi Aparecida Bertolla Guareschi	16/1/1970	69,00	25,00	94,00	CLASSIFICADO
3	VILA BRASIL	12048019589	Sonia Regina Cavequia Takahashi	18/5/1961	63,00	25,00	88,00	CLASSIFICADO
4	VILA BRASIL	12048013661	Sandra Lucia Vieira Ramos	22/6/1969	63,00	25,00	88,00	CLASSIFICADO
5	VILA BRASIL	12048000020	Patricia Cristina Sampaio	6/6/1969	60,00	25,00	85,00	CLASSIFICADO
6	VILA BRASIL	12048003500	Roseli Aparecida Moreira	30/4/1974	57,00	20,00	77,00	CLASSIFICADO
7	VILA BRASIL	12048011499	Maria Da Gloria De Paula	3/3/1959	48,00	25,00	73,00	CLASSIFICADO
8	VILA BRASIL	12048025287	Valeria Ferreira	4/6/1983	66,00	0,00	66,00	CLASSIFICADO
9	VILA BRASIL	12048001671	Carlyle Carliso De Alvarenga	28/7/1987	60,00	0,00	60,00	CLASSIFICADO
10	VILA BRASIL	12048030752	Tatiane Tiemi Cavequia Takahashi	9/5/1991	60,00	0,00	60,00	CLASSIFICADO
11	VILA BRASIL	12048016210	Ana Paula Leonel Pereira	21/3/1984	57,00	0,00	57,00	CLASSIFICADO
12	VILA BRASIL	12048009893	Cassia Cristina Dos Santos Fukagawa	15/2/1987	57,00	0,00	57,00	CLASSIFICADO
13	VILA BRASIL	12048034065	Jucelia Cristina Tibaes	20/5/1982	54,00	0,00	54,00	CLASSIFICADO
14	VILA BRASIL	12048002970	Patricia Pereira Fernandes	13/10/1982	51,00	2,50	53,50	CLASSIFICADO
15	VILA BRASIL	12048021583	Cirene Sanches Zamuner	2/4/1959	51,00	0,00	51,00	CLASSIFICADO
16	VILA BRASIL	12048012401	Amanda Gema Pinetti	13/9/1983	51,00	0,00	51,00	CLASSIFICADO
17	VILA BRASIL	12048025007	Sueli Mendonca Vasconcelos	13/11/1960	48,00	0,00	48,00	CLASSIFICADO
18	VILA BRASIL	12048018035	Sirlene Xavier Duarte	26/11/1982	48,00	0,00	48,00	CLASSIFICADO
19	VILA BRASIL	12048002856	Jessica Paris Pinheiro	16/7/1988	48,00	0,00	48,00	CLASSIFICADO
20	VILA BRASIL	12048009770	Verginia Aparecida Ferro Garofalo	16/7/1960	42,00	0,00	42,00	CLASSIFICADO
21	VILA BRASIL	12048029274	Luci Regina Cassante	6/6/1962	42,00	0,00	42,00	CLASSIFICADO
22	VILA BRASIL	12048019430	Cristina Aparecida Rubim Silva	13/11/1969	42,00	0,00	42,00	CLASSIFICADO
23	VILA BRASIL	12048035363	Vitor Blanco Martins	22/6/1994	42,00	0,00	42,00	CLASSIFICADO
24	VILA BRASIL	12048006134	Dalva Oliveira Silva	17/3/1952	39,00	0,00	39,00	CLASSIFICADO
	VILA BRASIL	12048014633	Airton Lahm	29/5/1971	0,00	0,00	0,00	REPROVADO
	VILA BRASIL	12048026666	Alex De Paulo	20/7/1988	0,00	0,00	0,00	REPROVADO
	VILA BRASIL	12048023306	Ana Carolina Gadelha Gontijo Vasconcelos Barros	25/1/1979	0,00	0,00	0,00	REPROVADO
	VILA BRASIL	12048003852	Ana Paula Cavalcante Sbizzera	21/8/1990	0,00	0,00	0,00	REPROVADO
	VILA BRASIL	12048022288	Ana Paula Pavan Alves Dos Santos	14/9/1990	0,00	0,00	0,00	REPROVADO
	VILA BRASIL	12048013505	Ana Paula Silva Gonzaga	8/12/1991	0,00	0,00	0,00	REPROVADO
	VILA BRASIL	12048030515	Andre Silva	18/1/1976	0,00	0,00	0,00	REPROVADO
	VILA BRASIL	12048031147	Andrea Matias	28/7/1976	0,00	0,00	0,00	REPROVADO
	VILA BRASIL	12048005332	Camilla Cordeiro Piller	16/12/1991	0,00	0,00	0,00	REPROVADO
	VILA BRASIL	12048008510	Carina Ferreira Martins Fabiano	6/8/1980	0,00	0,00	0,00	REPROVADO
	VILA BRASIL	12048031260	Cleonice Rodrigues De Moraes Oliveira	11/5/1964	0,00	0,00	0,00	REPROVADO
	VILA BRASIL	12048035126	Cleusa Martins	1/9/1963	0,00	0,00	0,00	REPROVADO
	VILA BRASIL	12048016300	Dejanira Leonel	22/10/1955	0,00	0,00	0,00	REPROVADO
	VILA BRASIL	12048026941	Edson Arion Godoy	1/3/1987	0,00	0,00	0,00	REPROVADO
	VILA BRASIL	12048033344	Elaine Caetano Alves Seret Lion	11/1/1979	36,00	0,00	0,00	REPROVADO
	VILA BRASIL	12048017896	Elaine Dos Santos Camargo	14/3/1965	0,00	0,00	0,00	REPROVADO
	VILA BRASIL	12048032666	Eulalia Julia Prenzler De Souza	5/12/1976	0,00	0,00	0,00	REPROVADO
	VILA BRASIL	12048014528	Eunice Aparecida Lacerda	22/9/1970	15,00	0,00	0,00	REPROVADO
	VILA BRASIL	12048024140	Fernanda Lopes Da Silva Sanchez	25/9/1977	21,00	0,00	0,00	REPROVADO
	VILA BRASIL	12048031724	Flavia Almeida De Oliveira	3/3/1982	0,00	0,00	0,00	REPROVADO
	VILA BRASIL	12048010735	Gilberto Goncalves De Oliveira	27/6/1987	0,00	0,00	0,00	REPROVADO
	VILA BRASIL	12048028430	Gisele Lima Colinete	1/4/1969	36,00	0,00	0,00	REPROVADO
	VILA BRASIL	12048018159	Ivo Aparecido Bonin	13/9/1979	0,00	0,00	0,00	REPROVADO
	VILA BRASIL	12048001175	Jacqueline Regina Kalocsay	27/1/1983	0,00	0,00	0,00	REPROVADO

continua...

VILA BRASIL	12048028111	Jessica Caroline Da Silva Pereira	28/11/1990	0,00	0,00	0,00	REPROVADO
VILA BRASIL	12048030620	Josiane Aparecida Rocha Dos Santos	4/12/1985	36,00	0,00	0,00	REPROVADO
VILA BRASIL	12048015117	Julio Cesar Da Silva	18/4/1964	0,00	0,00	0,00	REPROVADO
VILA BRASIL	12048033298	Luciana Cristina Bueno Correa	19/2/1982	0,00	0,00	0,00	REPROVADO
VILA BRASIL	12048010948	Marcos Antonio Cardozo	13/3/1984	33,00	0,00	0,00	REPROVADO
VILA BRASIL	12048005278	Maria Rosa Da Silva	30/12/1968	0,00	0,00	0,00	REPROVADO
VILA BRASIL	12048021460	Mariana Machado Santos	7/1/1983	0,00	0,00	0,00	REPROVADO
VILA BRASIL	12048030574	Mariangela Zerbien Betin Romano	25/3/1984	0,00	0,00	0,00	REPROVADO
VILA BRASIL	12048021710	Marina Da Silva	28/7/1976	0,00	0,00	0,00	REPROVADO
VILA BRASIL	12048013645	Marinez De Campos Henrique	16/8/1963	0,00	0,00	0,00	REPROVADO
VILA BRASIL	12048033018	Maryl De Macedo Ortega	15/1/1966	0,00	0,00	0,00	REPROVADO
VILA BRASIL	12048020943	Oscar Daniel Souza	24/7/1982	0,00	0,00	0,00	REPROVADO
VILA BRASIL	12048020447	Rosangela Aparecida Julio Souza	12/11/1974	0,00	0,00	0,00	REPROVADO
VILA BRASIL	12048014544	Simone Leme Da Silva	24/11/1972	0,00	0,00	0,00	REPROVADO
VILA BRASIL	12048013157	Stephanie Marcely Dos Santos	9/9/1988	0,00	0,00	0,00	REPROVADO
VILA BRASIL	12048035223	Telma Rodrigues Yoshimine	9/6/1963	0,00	0,00	0,00	REPROVADO
VILA BRASIL	12048009800	Thayse Mariah Galdino De Miranda	15/2/1993	0,00	0,00	0,00	REPROVADO
VILA BRASIL	12048004468	Ubirata Joao Paulo Felizardo	28/7/1991	0,00	0,00	0,00	REPROVADO
VILA BRASIL	12048020277	Valeria Cristina Cantoni Cavalcante	9/6/1969	0,00	0,00	0,00	REPROVADO
VILA BRASIL	12048006290	Victor Luiz Pedroza Nascimento	23/3/1986	0,00	0,00	0,00	REPROVADO
VILA BRASIL	12048028065	Virgínia Mayumi Midori Lima	24/1/1983	0,00	0,00	0,00	REPROVADO
VILA BRASIL	12048014145	Yolanda Marques	19/7/1966	0,00	0,00	0,00	REPROVADO
VILA BRASIL	12048000802	Yuri Silveira Zakorchini	26/10/1986	0,00	0,00	0,00	REPROVADO

CLASSIF	CARGO	INSCRICAO	NOME	DATA DE NASCIMENTO	PROVA OBJETIVA	PROVA DE TITULOS	NOTA FINAL	SITUACAO
1	VILA CASONI	12048008048	Sueli De Jesus Silva	25/4/1977	69,00	25,00	94,00	CLASSIFICADO
2	VILA CASONI	12048008072	Deusdetina Fernandes Vieira	29/4/1964	63,00	25,00	88,00	CLASSIFICADO
3	VILA CASONI	12048008773	Geralda Umbelina Marques Mattos	11/3/1970	63,00	22,50	85,50	CLASSIFICADO
4	VILA CASONI	12048016288	Magda Regina Superbi	6/1/1984	57,00	17,50	74,50	CLASSIFICADO
5	VILA CASONI	12048000349	Margarete Da Silva	8/10/1965	66,00	2,50	68,50	CLASSIFICADO
6	VILA CASONI	12048004344	Juliana De Lima	26/7/1978	66,00	2,50	68,50	CLASSIFICADO
7	VILA CASONI	12048001710	Daniela Oliveira Silva	30/11/1980	63,00	2,50	65,50	CLASSIFICADO
8	VILA CASONI	12048010794	Edna De Fatima Silva	16/4/1966	63,00	0,00	63,00	CLASSIFICADO
9	VILA CASONI	12048004654	Miriam Cristina Nani Buxton	2/6/1977	63,00	0,00	63,00	CLASSIFICADO
10	VILA CASONI	12048004352	Maria Aparecida Barbirato Da Silva	1/10/1964	60,00	2,50	62,50	CLASSIFICADO
11	VILA CASONI	12048003666	Neusa Galatti	16/9/1964	60,00	0,00	60,00	CLASSIFICADO
12	VILA CASONI	12048019520	Valentim Aparecido Boratim	27/10/1968	60,00	0,00	60,00	CLASSIFICADO
13	VILA CASONI	12048008064	Mario Rodrigo Do Nascimento	19/2/1979	57,00	0,00	57,00	CLASSIFICADO
14	VILA CASONI	12048022334	Thiago Ortega Sugano	14/8/1988	57,00	0,00	57,00	CLASSIFICADO
15	VILA CASONI	12048020781	Edinelson Facio	1/12/1975	54,00	0,00	54,00	CLASSIFICADO
16	VILA CASONI	12048001817	Kelly Cristina De Souza Silva	8/1/1979	54,00	0,00	54,00	CLASSIFICADO
17	VILA CASONI	12048003380	Renata Cristiane Ruzsilla De Souza	16/4/1980	54,00	0,00	54,00	CLASSIFICADO
18	VILA CASONI	12048001914	Newerton Fabiano Da Silva	3/2/1982	54,00	0,00	54,00	CLASSIFICADO
19	VILA CASONI	12048008820	Quezia C Aljarilla Theodoro Paula	21/10/1986	54,00	0,00	54,00	CLASSIFICADO
20	VILA CASONI	12048003062	Lucia Freire Vieira	12/2/1983	51,00	0,00	51,00	CLASSIFICADO
21	VILA CASONI	12048001957	Nikolas Augusto Silva	9/2/1991	45,00	0,00	45,00	CLASSIFICADO
22	VILA CASONI	12048031376	Teresa Goncalves Moreschi	27/6/1955	42,00	0,00	42,00	CLASSIFICADO
23	VILA CASONI	12048035533	Monica Aparecida De Camargo	9/2/1979	42,00	0,00	42,00	CLASSIFICADO
24	VILA CASONI	12048004930	Larissa Martins Vidal	4/2/1993	42,00	0,00	42,00	CLASSIFICADO
25	VILA CASONI	12048011731	Veronica Chagas Da Silva	7/1/1990	39,00	0,00	39,00	CLASSIFICADO
	VILA CASONI	12048023861	Abigail Correia De Souza	30/6/1958	0,00	0,00	0,00	REPROVADO
	VILA CASONI	12048019236	Adalberto Luis Da Silva	6/11/1991	0,00	0,00	0,00	REPROVADO
	VILA CASONI	12048022466	Adriana Ortega Sugano	25/6/1981	0,00	0,00	0,00	REPROVADO
	VILA CASONI	12048003038	Aline Aparecida Derney Morato	3/3/1989	0,00	0,00	0,00	REPROVADO
	VILA CASONI	12048002201	Aline Rodrigues Da Silva	26/10/1992	0,00	0,00	0,00	REPROVADO
	VILA CASONI	12048033913	Ana Claudia Pinto Medenski	27/12/1989	0,00	0,00	0,00	REPROVADO
	VILA CASONI	12048005499	Ana Cristina Fernandes Dos Santos	11/5/1972	27,00	0,00	0,00	REPROVADO
	VILA CASONI	12048010425	Ana Cristina Rodrigues	12/3/1977	0,00	0,00	0,00	REPROVADO
	VILA CASONI	12048033565	Ana Francisca Alves	28/7/1961	0,00	0,00	0,00	REPROVADO
	VILA CASONI	12048033336	Andressa Sayuri Ishihara Brito	15/2/1992	0,00	0,00	0,00	REPROVADO
	VILA CASONI	12048024337	Brigida Gimenes Dos Santos	15/11/1980	30,00	0,00	0,00	REPROVADO
	VILA CASONI	12048012770	Bruna Da Silva Ferreira	10/3/1988	0,00	0,00	0,00	REPROVADO
	VILA CASONI	12048020323	Camilla Mara Romanholi Caiil	9/3/1988	0,00	0,00	0,00	REPROVADO
	VILA CASONI	12048011260	Camilla Rodrigues Fernandes	7/5/1989	0,00	0,00	0,00	REPROVADO
	VILA CASONI	12048017390	Carlos Alberto Carreira Junior	4/11/1983	0,00	0,00	0,00	REPROVADO
	VILA CASONI	12048009931	Claudiana Santos Cutrim	2/9/1972	0,00	0,00	0,00	REPROVADO
	VILA CASONI	12048008838	Claudionice Trindade Cutrim	16/10/1983	0,00	0,00	0,00	REPROVADO
	VILA CASONI	12048026780	Cristina Mara Dos Santos Reis	25/10/1984	0,00	0,00	0,00	REPROVADO
	VILA CASONI	12048025201	Daiane Soares Pinto	9/9/1988	0,00	0,00	0,00	REPROVADO
	VILA CASONI	12048012690	Diego Sirino	18/4/1992	0,00	0,00	0,00	REPROVADO
	VILA CASONI	12048024507	Doroti Medalha Palomares Rufino	5/1/1956	0,00	0,00	0,00	REPROVADO
	VILA CASONI	12048006533	Edilaine Pereira Da Silva	18/2/1988	0,00	0,00	0,00	REPROVADO
	VILA CASONI	12048010131	Edna Gomes Lala	14/8/1963	0,00	0,00	0,00	REPROVADO
	VILA CASONI	12048031180	Elaine Moreira Dos Santos	20/2/1987	0,00	0,00	0,00	REPROVADO
	VILA CASONI	12048026550	Elaine Pereira Da Silva	12/12/1984	0,00	0,00	0,00	REPROVADO
	VILA CASONI	12048026410	Erica Cristina Pontes	23/8/1979	0,00	0,00	0,00	REPROVADO
	VILA CASONI	12048020170	Eunice Maria Da Silva	28/8/1965	0,00	0,00	0,00	REPROVADO
	VILA CASONI	12048030965	Fabiane De Asse	19/5/1988	0,00	0,00	0,00	REPROVADO

continua...

VILA CASONI	12048004441	Fabio Rogerio Santiago	29/4/1975	0,00	0,00	0,00	REPROVADO
VILA CASONI	12048003291	Jaqueline De Cassia Horacio Bonezi	27/3/1965	0,00	0,00	0,00	REPROVADO
VILA CASONI	12048000616	Jean De Oliveira	6/10/1973	33,00	0,00	0,00	REPROVADO
VILA CASONI	12048007858	Jessica Gonzalez	15/11/1990	0,00	0,00	0,00	REPROVADO
VILA CASONI	12048027360	Jessica Silva De Oliveira	8/7/1991	0,00	0,00	0,00	REPROVADO
VILA CASONI	12048022814	Juliana Abbade Trevisan	24/3/1984	0,00	0,00	0,00	REPROVADO
VILA CASONI	12048017357	Julio Cesar Da Silva	13/1/1988	0,00	0,00	0,00	REPROVADO
VILA CASONI	12048035860	Katia Regina Siloto	7/10/1967	30,00	0,00	0,00	REPROVADO
VILA CASONI	12048028260	Keila Lucia Camara	1/8/1973	0,00	0,00	0,00	REPROVADO
VILA CASONI	12048034626	Laurenice Pereira Da Silva	26/12/1978	0,00	0,00	0,00	REPROVADO
VILA CASONI	12048027158	Leandro Aparecido Martinelli Da Silva	23/5/1983	0,00	0,00	0,00	REPROVADO
VILA CASONI	12048004867	Leia Martins Dos Santos	14/10/1973	33,00	0,00	0,00	REPROVADO
VILA CASONI	12048003003	Leticia Leite De Sousa	18/4/1984	0,00	0,00	0,00	REPROVADO
VILA CASONI	12048030930	Leticia Moreira Stabile Lima	30/7/1973	0,00	0,00	0,00	REPROVADO
VILA CASONI	12048026704	Liliane Pereira Goulart	6/7/1983	33,00	0,00	0,00	REPROVADO
VILA CASONI	12048017764	Liliane Claudia Prado	20/9/1968	0,00	0,00	0,00	REPROVADO
VILA CASONI	12048016164	Luciana Keiko Miashiro	19/12/1981	0,00	0,00	0,00	REPROVADO
VILA CASONI	12048033395	Luiz Antonio Valotto	11/8/1963	0,00	0,00	0,00	REPROVADO
VILA CASONI	12048033830	Luiz Otavio Dubuc Valotto	20/12/1993	0,00	0,00	0,00	REPROVADO
VILA CASONI	12048010328	Manuela Frazao Pereira	27/9/1993	0,00	0,00	0,00	REPROVADO
VILA CASONI	12048012304	Maria Rosa Dos Santos	6/6/1965	0,00	0,00	0,00	REPROVADO
VILA CASONI	12048001183	Maysa Mendes Batista	22/11/1979	0,00	0,00	0,00	REPROVADO
VILA CASONI	12048033630	Meireane Tenani Braz	29/6/1981	0,00	0,00	0,00	REPROVADO
VILA CASONI	12048020641	Nathalia Halmann Hemmig	31/7/1993	0,00	0,00	0,00	REPROVADO
VILA CASONI	12048023772	Paula Correia De Souza	9/9/1984	0,00	0,00	0,00	REPROVADO
VILA CASONI	12048029770	Paula Fernanda Coelho	28/5/1993	0,00	0,00	0,00	REPROVADO
VILA CASONI	12048017330	Raque De Melo Verissimo	31/1/1971	0,00	0,00	0,00	REPROVADO
VILA CASONI	12048014455	Ronaldo De Andrade Pires	7/10/1983	0,00	0,00	0,00	REPROVADO
VILA CASONI	12048009192	Rosa Aljarilla Theodoro	15/5/1961	36,00	0,00	0,00	REPROVADO
VILA CASONI	12048009656	Rosangela Monteiro	22/7/1960	0,00	0,00	0,00	REPROVADO
VILA CASONI	12048010883	Rosangela Soares	5/4/1975	0,00	0,00	0,00	REPROVADO
VILA CASONI	12048023594	Roseli Durante	6/2/1979	0,00	0,00	0,00	REPROVADO
VILA CASONI	12048029932	Rubia Paula Dos Santos Santos	23/11/1985	0,00	0,00	0,00	REPROVADO
VILA CASONI	12048003453	Samuel Borges	2/8/1965	0,00	0,00	0,00	REPROVADO
VILA CASONI	12048026275	Sandra Regina Batista Pontes	9/3/1963	0,00	0,00	0,00	REPROVADO
VILA CASONI	12048009834	Silze De Lima	17/4/1975	0,00	0,00	0,00	REPROVADO
VILA CASONI	12048006215	Simone Da Silva Yoshitake Ribeiro	4/1/1980	0,00	0,00	0,00	REPROVADO
VILA CASONI	12048001906	Tiago Patrocinio De Oliveira	18/9/1986	0,00	0,00	0,00	REPROVADO
VILA CASONI	12048022822	Vinicius Santos Camargo	30/7/1991	33,00	0,00	0,00	REPROVADO
VILA CASONI	12048017179	Willians Dos Santos Silva	24/11/1984	0,00	0,00	0,00	REPROVADO

CLASSIF	CARGO	INSCRICAO	NOME	DATA DE NASCIMENTO	PROVA OBJETIVA	PROVA DE TITULOS	NOTA FINAL	SITUACAO
1	VILA NOVA	12048017489	Nilceia Aparecida Da Silva Santos	4/11/1967	72,00	25,00	97,00	CLASSIFICADO
2	VILA NOVA	12048002279	Katia Cristina Da Silva Borges	2/9/1979	72,00	25,00	97,00	CLASSIFICADO
3	VILA NOVA	12048002961	Cecilia Carlos Da Silva Macedo	23/7/1963	63,00	25,00	88,00	CLASSIFICADO
4	VILA NOVA	12048000624	Marisa De Souza Oliveira	20/4/1957	57,00	25,00	82,00	CLASSIFICADO
5	VILA NOVA	12048018990	Katia Maria Guimaraes	23/10/1958	57,00	25,00	82,00	CLASSIFICADO
6	VILA NOVA	12048005006	Maria Jose Da Silva	28/11/1970	54,00	12,50	66,50	CLASSIFICADO
7	VILA NOVA	12048010751	Rubens Iochiaqui Yonamine	22/7/1965	63,00	0,00	63,00	CLASSIFICADO
8	VILA NOVA	12048020501	Andreia Alves De Mello	2/10/1982	57,00	5,00	62,00	CLASSIFICADO
9	VILA NOVA	12048032690	Renato Fernandes Dos Santos Filho	14/6/1967	60,00	0,00	60,00	CLASSIFICADO
10	VILA NOVA	12048016806	Claudio Marcos Da Silva Rossi	2/2/1961	57,00	0,00	57,00	CLASSIFICADO
11	VILA NOVA	12048023608	Andressa Aires Aleixo	31/7/1984	57,00	0,00	57,00	CLASSIFICADO
12	VILA NOVA	12048010611	Maria Lucia Arruda Nebes	30/6/1955	54,00	0,00	54,00	CLASSIFICADO
13	VILA NOVA	12048034782	Claudia De Paula Tomedi	27/2/1968	54,00	0,00	54,00	CLASSIFICADO
14	VILA NOVA	12048024574	Walmyza Alves Guedes De Lima	22/11/1969	54,00	0,00	54,00	CLASSIFICADO
15	VILA NOVA	12048017560	Maria Lucia Da Silva	8/10/1972	54,00	0,00	54,00	CLASSIFICADO
16	VILA NOVA	12048017993	Juliana Vanzela	22/2/1977	54,00	0,00	54,00	CLASSIFICADO
17	VILA NOVA	12048008030	Mirian Zampieri Rosa	9/6/1964	51,00	0,00	51,00	CLASSIFICADO
18	VILA NOVA	12048026569	Maria Helena Kostecki	10/8/1965	51,00	0,00	51,00	CLASSIFICADO
19	VILA NOVA	12048009508	Adriana Goncalves De Oliveira Dalcin	25/9/1978	51,00	0,00	51,00	CLASSIFICADO
20	VILA NOVA	12048007459	Paulo Seiti Sasahara	31/5/1965	48,00	0,00	48,00	CLASSIFICADO
21	VILA NOVA	12048017063	Morgana Guimaraes Da Silva	14/2/1975	48,00	0,00	48,00	CLASSIFICADO
22	VILA NOVA	12048032267	Andressa Alves De Mello	4/2/1994	48,00	0,00	48,00	CLASSIFICADO
23	VILA NOVA	12048007432	Rosi Mari Fiedler	21/12/1962	45,00	0,00	45,00	CLASSIFICADO
24	VILA NOVA	12048006819	Delirde Pedro De Moraes	14/11/1944	42,00	0,00	42,00	CLASSIFICADO
25	VILA NOVA	12048014994	Aparecida Edna Coimbra	22/9/1955	42,00	0,00	42,00	CLASSIFICADO
26	VILA NOVA	12048031309	Deonice Campachi Antonio	10/5/1966	42,00	0,00	42,00	CLASSIFICADO
27	VILA NOVA	12048031465	Keli Cristina Dos Santos	5/2/1980	42,00	0,00	42,00	CLASSIFICADO
28	VILA NOVA	12048019058	Aline Grazielle Divino	26/3/1982	42,00	0,00	42,00	CLASSIFICADO
29	VILA NOVA	12048022709	Juliana Melo Santos	8/7/1989	42,00	0,00	42,00	CLASSIFICADO
30	VILA NOVA	12048020234	Amelia Ioris	6/3/1956	39,00	0,00	39,00	CLASSIFICADO
31	VILA NOVA	12048028391	Eliza Satiko Korogi	21/9/1964	39,00	0,00	39,00	CLASSIFICADO
32	VILA NOVA	12048017900	Valdirene Godoi Moreira	31/10/1971	39,00	0,00	39,00	CLASSIFICADO
33	VILA NOVA	12048002422	Joana Cristina Da Silva	6/8/1987	39,00	0,00	39,00	CLASSIFICADO
	VILA NOVA	12048015591	Andreia Aires Aleixo	15/8/1981	33,00	0,00	0,00	REPROVADO
	VILA NOVA	12048021800	Andreia Pereira Xavier Jungo	4/2/1978	0,00	0,00	0,00	REPROVADO
	VILA NOVA	12048002635	Celia Martins Ferreira	4/11/1973	0,00	0,00	0,00	REPROVADO

continua...

VILA NOVA	12048017233	Christiano Soares	13/7/1978	0,00	0,00	0,00	REPROVADO
VILA NOVA	12048010450	Danilo Silva Xavier	5/10/1992	0,00	0,00	0,00	REPROVADO
VILA NOVA	12048030116	Elaine Aparecida De Carvalho Da Silva	22/11/1982	0,00	0,00	0,00	REPROVADO
VILA NOVA	12048024884	Eliane Maria Guimaraes Ribeiro	23/10/1965	0,00	0,00	0,00	REPROVADO
VILA NOVA	12048025716	Elisangela Dos Santos Rocha	12/6/1987	0,00	0,00	0,00	REPROVADO
VILA NOVA	12048016938	Ghislaine Gerhard	25/10/1968	0,00	0,00	0,00	REPROVADO
VILA NOVA	12048027131	Gisleine Correa Bezerra	2/8/1984	0,00	0,00	0,00	REPROVADO
VILA NOVA	12048009214	Hellen Caroline De Souza Santos	29/5/1985	0,00	0,00	0,00	REPROVADO
VILA NOVA	12048012738	Isael Dos Santos	22/4/1965	0,00	0,00	0,00	REPROVADO
VILA NOVA	12048031414	Jailma Nascimento Moura	21/5/1985	0,00	0,00	0,00	REPROVADO
VILA NOVA	12048010034	Jessica Fernanda Negri	17/4/1991	0,00	0,00	0,00	REPROVADO
VILA NOVA	12048011294	Karolynne W De Souza Alcantara	7/9/1992	0,00	0,00	0,00	REPROVADO
VILA NOVA	12048035568	Laercio Paulino De Lima	27/11/1967	0,00	0,00	0,00	REPROVADO
VILA NOVA	12048024930	Laura Aparecida Petrillo	16/4/1987	0,00	0,00	0,00	REPROVADO
VILA NOVA	12048012622	Livia Bonfim Catanho Da Silva	21/7/1988	0,00	0,00	0,00	REPROVADO
VILA NOVA	12048011235	Lucineia Gimenes Da Silva	18/12/1984	0,00	0,00	0,00	REPROVADO
VILA NOVA	12048012665	Maldeir Bonfim	24/1/1957	0,00	0,00	0,00	REPROVADO
VILA NOVA	12048005847	Marcelo Augusto Da Silva Lunardelli	15/6/1970	0,00	0,00	0,00	REPROVADO
VILA NOVA	12048000527	Marcia Regina Romeira	3/1/1956	0,00	0,00	0,00	REPROVADO
VILA NOVA	12048015206	Maria De Fatima De Oliveira Tufino	17/1/1957	0,00	0,00	0,00	REPROVADO
VILA NOVA	12048017110	Mariane Lima Da Silva	19/10/1992	0,00	0,00	0,00	REPROVADO
VILA NOVA	12048012754	Marystela Elizabeth Barabas	2/1/1985	0,00	0,00	0,00	REPROVADO
VILA NOVA	12048005812	Mauricio Ferreira De Olivera	13/3/1993	0,00	0,00	0,00	REPROVADO
VILA NOVA	12048020897	Meire Miyo Nazima	24/5/1973	0,00	0,00	0,00	REPROVADO
VILA NOVA	12048021559	Moises Sampaio Goveia	30/4/1978	0,00	0,00	0,00	REPROVADO
VILA NOVA	12048008870	Naila Carla Gotardo	26/12/1984	0,00	0,00	0,00	REPROVADO
VILA NOVA	12048024620	Natasha Yukari Schiavinato Nakata	2/12/1993	0,00	0,00	0,00	REPROVADO
VILA NOVA	12048024540	Ralf Rezende Santos	19/6/1988	0,00	0,00	0,00	REPROVADO
VILA NOVA	12048011340	Raquel Barbosa Leote	4/8/1968	0,00	0,00	0,00	REPROVADO
VILA NOVA	12048035525	Raquel Pereira De Souza	25/10/1973	0,00	0,00	0,00	REPROVADO
VILA NOVA	12048028820	Rita De Cassia Barroso	17/6/1962	0,00	0,00	0,00	REPROVADO
VILA NOVA	12048011006	Rodrigo Serafim	18/2/1987	0,00	0,00	0,00	REPROVADO
VILA NOVA	12048034081	Rosieni Gomes Dos Santos	28/7/1987	0,00	0,00	0,00	REPROVADO
VILA NOVA	12048020056	Sandra Regina Ortega Garcia Cavagnari	28/8/1960	0,00	0,00	0,00	REPROVADO
VILA NOVA	12048033280	Sarah Rosas Ferreira	12/12/1986	0,00	0,00	0,00	REPROVADO
VILA NOVA	12048011200	Solange Cristina Tozetti Dos Santos	5/3/1972	0,00	0,00	0,00	REPROVADO
VILA NOVA	12048027557	Sonia Maria Jose Da Silva	22/11/1962	0,00	0,00	0,00	REPROVADO
VILA NOVA	12048008021	Sonia Tanino	1/3/1980	0,00	0,00	0,00	REPROVADO
VILA NOVA	12048007408	Tibor Fiedler Neto	4/8/1987	0,00	0,00	0,00	REPROVADO
VILA NOVA	12048027255	Vagner Marcelo Petrini	8/9/1983	0,00	0,00	0,00	REPROVADO
VILA NOVA	12048020560	Vanda Umbelina Da Silva	7/3/1963	0,00	0,00	0,00	REPROVADO

CLASSIF	CARGO	INSCRICAO	NOME	DATA DE NASCIMENTO	PROVA OBJETIVA	PROVA DE TITULOS	NOTA FINAL	SITUACAO
1	VILA RICAR	12048004280	Viima Aparecida Martins	27/7/1973	69,00	25,00	94,00	CLASSIFICADO
2	VILA RICAR	12048000144	Julio Cesar Tomaz Dos Santos	13/10/1977	63,00	25,00	88,00	CLASSIFICADO
3	VILA RICAR	12048000659	Grazielle Cristina Chaves Da Cruz	30/7/1980	57,00	25,00	82,00	CLASSIFICADO
4	VILA RICAR	12048004336	Lourene Mitchell Almeida	9/5/1994	66,00	0,00	66,00	CLASSIFICADO
5	VILA RICAR	12048023160	Ana Paula Santos Lima	25/2/1981	51,00	12,50	63,50	CLASSIFICADO
6	VILA RICAR	12048006746	Leticia Pereira Ribeiro	19/12/1982	63,00	0,00	63,00	CLASSIFICADO
7	VILA RICAR	12048007114	Delaine De Franca Araujo Silva	29/5/1984	63,00	0,00	63,00	CLASSIFICADO
8	VILA RICAR	12048009265	Adriana Maria Da Silva	16/7/1984	63,00	0,00	63,00	CLASSIFICADO
9	VILA RICAR	12048029096	Tammy Carolina Esser Da Cruz	5/10/1985	63,00	0,00	63,00	CLASSIFICADO
10	VILA RICAR	12048023098	Maria Aparecida Santos Lima	7/5/1961	60,00	0,00	60,00	CLASSIFICADO
11	VILA RICAR	12048007335	Vera Luci Lisboa	27/11/1965	60,00	0,00	60,00	CLASSIFICADO
12	VILA RICAR	12048005537	Edeleia Zambrin	25/2/1970	60,00	0,00	60,00	CLASSIFICADO
13	VILA RICAR	12048032917	Elaine Miranda Souza	20/1/1975	60,00	0,00	60,00	CLASSIFICADO
14	VILA RICAR	12048021729	Gyslene Bisikirkas Da Silva	24/4/1981	60,00	0,00	60,00	CLASSIFICADO
15	VILA RICAR	12048023373	Alice Rosangela Vieira	7/12/1985	60,00	0,00	60,00	CLASSIFICADO
16	VILA RICAR	12048005952	Lucas Chane De Oliveira	22/8/1991	60,00	0,00	60,00	CLASSIFICADO
17	VILA RICAR	12048020161	Rosana Rodrigues	31/3/1976	57,00	0,00	57,00	CLASSIFICADO
18	VILA RICAR	12048019724	Vinicius Rodrigues Coltrim	27/5/1988	57,00	0,00	57,00	CLASSIFICADO
19	VILA RICAR	12048027794	Andressa De Lima Cruz	4/5/1993	57,00	0,00	57,00	CLASSIFICADO
20	VILA RICAR	12048020668	Lucimara Lourenco Da Silva	28/12/1978	54,00	0,00	54,00	CLASSIFICADO
21	VILA RICAR	12048005944	Wanice Freitas Pedroso	12/1/1980	54,00	0,00	54,00	CLASSIFICADO
22	VILA RICAR	12048016822	Flavia Luciana Jandre Lessa	4/2/1981	54,00	0,00	54,00	CLASSIFICADO
23	VILA RICAR	12048014757	Fabiana Borges De Lima	12/11/1982	54,00	0,00	54,00	CLASSIFICADO
24	VILA RICAR	12048002589	Nair De Souza Santos	30/12/1965	51,00	0,00	51,00	CLASSIFICADO
25	VILA RICAR	12048012614	Daniele Erao De Souza	7/10/1982	51,00	0,00	51,00	CLASSIFICADO
26	VILA RICAR	12048034529	Rosemeire Aparecida Marques	3/10/1969	48,00	0,00	48,00	CLASSIFICADO
27	VILA RICAR	12048011219	Ana Claudia De Siqueira	1/4/1979	45,00	0,00	45,00	CLASSIFICADO
28	VILA RICAR	12048022725	Camila Moraes De Souza	1/3/1990	45,00	0,00	45,00	CLASSIFICADO
29	VILA RICAR	12048012681	Marcio Aurelio Dos Santos	6/12/1978	42,00	0,00	42,00	CLASSIFICADO
30	VILA RICAR	12048015303	Rubilane Barbara Fiorim Da Silva	10/10/1989	39,00	0,00	39,00	CLASSIFICADO
31	VILA RICAR	12048016954	Victor William Lessa Silva	1/3/1993	39,00	0,00	39,00	CLASSIFICADO
	VILA RICAR	12048014765	Aline Borges De Lima	8/7/1989	0,00	0,00	0,00	REPROVADO
	VILA RICAR	12048024086	Ana Paula Lino De Souza	29/5/1993	0,00	0,00	0,00	REPROVADO
	VILA RICAR	12048035851	Andre Gouvella Duarte	5/2/1991	0,00	0,00	0,00	REPROVADO
	VILA RICAR	12048010956	Andre Soares De Brito	18/12/1985	0,00	0,00	0,00	REPROVADO

continua...

VILA RICAR	12048020676	Antonia Aparecida Dos Santos Ribeiro	5/12/1964	0,00	0,00	0,00	REPROVADO
VILA RICAR	12048006487	Antonio Alexandrino	2/1/1956	24,00	0,00	0,00	REPROVADO
VILA RICAR	12048010336	Bianca Caroline De Carvalho Batista	28/1/1993	0,00	0,00	0,00	REPROVADO
VILA RICAR	12048015486	Carla Araujo Alves	25/5/1994	0,00	0,00	0,00	REPROVADO
VILA RICAR	12048013475	Cintia Da Silva Carvalho	31/12/1987	36,00	0,00	0,00	REPROVADO
VILA RICAR	12048033743	Claudia Adriane Pizi	4/6/1986	0,00	0,00	0,00	REPROVADO
VILA RICAR	12048023136	David Issa Nader Goncalves	12/11/1988	0,00	0,00	0,00	REPROVADO
VILA RICAR	12048021052	Ilson Aparecido De Souza Carvalho	15/7/1987	27,00	0,00	0,00	REPROVADO
VILA RICAR	12048026909	Isabel Vilas Boas	27/9/1973	33,00	0,00	0,00	REPROVADO
VILA RICAR	12048032330	Isis Cristina Dos Santos Santana	30/5/1991	0,00	0,00	0,00	REPROVADO
VILA RICAR	12048015672	Jennifer Anne De Lira	5/7/1987	0,00	0,00	0,00	REPROVADO
VILA RICAR	12048014137	Jessica Aparecida Ramos	4/5/1992	0,00	0,00	0,00	REPROVADO
VILA RICAR	12048011863	Joelma Flavia Gois	11/12/1984	0,00	0,00	0,00	REPROVADO
VILA RICAR	12048016911	Jonathan Soares De Brito	4/12/1993	0,00	0,00	0,00	REPROVADO
VILA RICAR	12048016628	Josiane Pereira Correa Barbosa	14/5/1981	0,00	0,00	0,00	REPROVADO
VILA RICAR	12048031716	Juliana Aparecida Pereira	31/10/1981	0,00	0,00	0,00	REPROVADO
VILA RICAR	12048014838	Kely Nayara Machado Antunes	12/8/1992	36,00	0,00	0,00	REPROVADO
VILA RICAR	12048021257	Leandro Erao De Souza	11/2/1977	0,00	0,00	0,00	REPROVADO
VILA RICAR	12048027840	Luzia Maria Da Silva Dantas	18/9/1977	0,00	0,00	0,00	REPROVADO
VILA RICAR	12048032925	Luzinete Barbosa	2/9/1970	33,00	0,00	0,00	REPROVADO
VILA RICAR	12048005669	Maria De Fatima Moreira	4/7/1981	36,00	0,00	0,00	REPROVADO
VILA RICAR	12048006185	Maria De Jesus Campos	25/12/1965	0,00	0,00	0,00	REPROVADO
VILA RICAR	12048030809	Maricler Aparecida Dutra Pizi	17/4/1978	0,00	0,00	0,00	REPROVADO
VILA RICAR	12048027816	Michele Akeno Da Silva Kiyota Hayashi	24/11/1983	0,00	0,00	0,00	REPROVADO
VILA RICAR	12048023357	Nelsilene Correa Costa	26/1/1977	0,00	0,00	0,00	REPROVADO
VILA RICAR	12048005600	Rafaela Aparecida Da Silva	23/4/1987	0,00	0,00	0,00	REPROVADO
VILA RICAR	12048025880	Robson Soares De Campos	2/2/1984	0,00	0,00	0,00	REPROVADO
VILA RICAR	12048008293	Rosangela Fernandes Rocha	5/4/1965	27,00	0,00	0,00	REPROVADO
VILA RICAR	12048023004	Rosilei De Fatima Guergoleti Lourenco	22/7/1961	0,00	0,00	0,00	REPROVADO
VILA RICAR	12048006169	Rubia Oares De Campos	20/7/1993	0,00	0,00	0,00	REPROVADO
VILA RICAR	12048029304	Samille Goncalves Liotte	14/5/1992	0,00	0,00	0,00	REPROVADO
VILA RICAR	12048020919	Samuel Rodrigo Frank	21/1/1985	0,00	0,00	0,00	REPROVADO
VILA RICAR	12048019180	Silas Alberto Cassiano Pereira	2/7/1971	0,00	0,00	0,00	REPROVADO
VILA RICAR	12048005510	Suzaline Dos Reis Santos	3/9/1983	0,00	0,00	0,00	REPROVADO
VILA RICAR	12048023110	Talita Vieira De Souza	17/3/1994	0,00	0,00	0,00	REPROVADO
VILA RICAR	12048031988	Thiago Gouvella Duarte	10/12/1989	0,00	0,00	0,00	REPROVADO
VILA RICAR	12048022679	Zilda Dos Santos	9/9/1967	0,00	0,00	0,00	REPROVADO

CLASSIF	CARGO	INSCRICAO	NOME	DATA DE NASCIMENTO	PROVA OBJETIVA	PROVA DE TITULOS	NOTA FINAL	SITUACAO
1	VIVI XAVIER	12048011855	Naidelis Guedes Da Silva	4/9/1967	63,00	25,00	88,00	CLASSIFICADO
2	VIVI XAVIER	12048014439	Marcia Da Silva Oliveira Miyazaki	15/3/1971	69,00	12,50	81,50	CLASSIFICADO
3	VIVI XAVIER	12048033204	Leila Sescato De Oliveira	14/8/1974	63,00	17,50	80,50	CLASSIFICADO
4	VIVI XAVIER	12048002830	Rosemara Dos Santos Gois Leite	18/2/1989	63,00	17,50	80,50	CLASSIFICADO
5	VIVI XAVIER	12048026461	Jheniffer Fernanda Duarte	25/3/1986	63,00	15,00	78,00	CLASSIFICADO
6	VIVI XAVIER	12048006258	Marcia Regina De Oliveira Marin	28/6/1979	63,00	12,50	75,50	CLASSIFICADO
7	VIVI XAVIER	12048010816	Elisete De Fatima Zonta Brambila	13/3/1955	48,00	25,00	73,00	CLASSIFICADO
8	VIVI XAVIER	12048026712	Joelma De Fatima Goncalves Da Silva	29/6/1976	66,00	0,00	66,00	CLASSIFICADO
9	VIVI XAVIER	12048031686	Elaine Helena De Paula	4/10/1977	66,00	0,00	66,00	CLASSIFICADO
10	VIVI XAVIER	12048003305	Maria Fatima Da Silva Cruciol	4/4/1955	63,00	0,00	63,00	CLASSIFICADO
11	VIVI XAVIER	12048021370	Gislaine Silva Brandao	1/4/1968	63,00	0,00	63,00	CLASSIFICADO
12	VIVI XAVIER	12048000098	Elaine Cristina Marques Elias	20/2/1979	63,00	0,00	63,00	CLASSIFICADO
13	VIVI XAVIER	12048023047	Aline Mytie Hirakawa	13/10/1990	63,00	0,00	63,00	CLASSIFICADO
14	VIVI XAVIER	12048028634	Mayara Rodrigues Dos Santos Moreira	22/6/1992	63,00	0,00	63,00	CLASSIFICADO
15	VIVI XAVIER	12048011642	Susana Lemes Do Nascimento	20/12/1982	60,00	0,00	60,00	CLASSIFICADO
16	VIVI XAVIER	12048003437	Dayane Rocha Lobo	29/4/1986	60,00	0,00	60,00	CLASSIFICADO
17	VIVI XAVIER	12048011456	Vanessa Lima Cordeiro Silva	14/12/1977	54,00	5,00	59,00	CLASSIFICADO
18	VIVI XAVIER	12048023233	Silvania Xavier Franca	17/11/1969	57,00	0,00	57,00	CLASSIFICADO
19	VIVI XAVIER	12048035290	Graciane Fernandes Tomaz	11/6/1981	57,00	0,00	57,00	CLASSIFICADO
20	VIVI XAVIER	12048019864	Lucineia Barbosa Pereira	8/1/1965	54,00	0,00	54,00	CLASSIFICADO
21	VIVI XAVIER	12048024639	Silvana Da Silva Trindade	6/5/1967	54,00	0,00	54,00	CLASSIFICADO
22	VIVI XAVIER	12048003178	Sandra Rodrigues Da Silva Do Nascimento	22/11/1969	54,00	0,00	54,00	CLASSIFICADO
23	VIVI XAVIER	12048031856	Angelica Pereira Da Silva	28/4/1975	54,00	0,00	54,00	CLASSIFICADO
24	VIVI XAVIER	12048030000	Sirlene Pereira Dos Santos	7/3/1979	54,00	0,00	54,00	CLASSIFICADO
25	VIVI XAVIER	12048000187	Angelica Moreira De Oliveira	26/7/1982	54,00	0,00	54,00	CLASSIFICADO
26	VIVI XAVIER	12048017977	Monica Peres Martins	30/1/1984	54,00	0,00	54,00	CLASSIFICADO
27	VIVI XAVIER	12048010441	Grazielly Christine Rodrigues Do Nascimento	8/9/1987	54,00	0,00	54,00	CLASSIFICADO
28	VIVI XAVIER	12048031562	Vanessa Bessani Pandia	6/12/1993	54,00	0,00	54,00	CLASSIFICADO
29	VIVI XAVIER	12048002490	Dalvani Alves De Oliveira	1/6/1968	51,00	0,00	51,00	CLASSIFICADO
30	VIVI XAVIER	12048021630	Aline Nascimento Da Silva	11/11/1981	51,00	0,00	51,00	CLASSIFICADO
31	VIVI XAVIER	12048012800	Juliana Luzia Dias	26/5/1985	51,00	0,00	51,00	CLASSIFICADO
32	VIVI XAVIER	12048018248	Aniele Aparecida Da Mota De Moraes	26/4/1989	51,00	0,00	51,00	CLASSIFICADO
33	VIVI XAVIER	12048028731	Juliana Aparecida De Freitas	26/7/1977	48,00	0,00	48,00	CLASSIFICADO
34	VIVI XAVIER	12048003887	Tania Gotardo Domingues	16/10/1987	48,00	0,00	48,00	CLASSIFICADO
35	VIVI XAVIER	12048003097	Neusa Candido	19/1/1951	45,00	0,00	45,00	CLASSIFICADO
36	VIVI XAVIER	12048015249	Enilsa Francisca Dos Santos Yanagimito	20/8/1960	45,00	0,00	45,00	CLASSIFICADO
37	VIVI XAVIER	12048025295	Maria Mara Moreira Bento	15/11/1962	45,00	0,00	45,00	CLASSIFICADO
38	VIVI XAVIER	12048005421	Nelson Franca Junior	17/9/1967	42,00	0,00	42,00	CLASSIFICADO

continua...

39	VIVI XAVIER	12048019309	Vera Lucia De Souza	1/1/1968	42,00	0,00	42,00	CLASSIFICADO
40	VIVI XAVIER	12048021672	Francisco Manoel Oliveira Da Silva	4/10/1976	42,00	0,00	42,00	CLASSIFICADO
41	VIVI XAVIER	12048028545	Andrea Veronica Dos Reis Frigo	26/7/1977	42,00	0,00	42,00	CLASSIFICADO
42	VIVI XAVIER	12048005790	Gisele Martins De Souza	10/5/1981	42,00	0,00	42,00	CLASSIFICADO
43	VIVI XAVIER	12048022474	Claudia Aparecida Giannini Marques	24/12/1970	39,00	0,00	39,00	CLASSIFICADO
44	VIVI XAVIER	12048026313	Miriam Verlingue Andino Dos Santos	13/8/1982	39,00	0,00	39,00	CLASSIFICADO
45	VIVI XAVIER	12048031694	Karina Rodrigues Ramos	10/4/1987	39,00	0,00	39,00	CLASSIFICADO
	VIVI XAVIER	12048006843	Adelino Moreira Furioso	4/2/1966	0,00	0,00	0,00	REPROVADO
	VIVI XAVIER	12048032828	Adriana Christina Cesario	21/11/1970	0,00	0,00	0,00	REPROVADO
	VIVI XAVIER	12048012452	Alex Cristiano Goncalves De Souza	1/10/1986	0,00	0,00	0,00	REPROVADO
	VIVI XAVIER	12048031112	Alexandre Francisco De Andrade	8/1/1981	12,00	0,00	0,00	REPROVADO
	VIVI XAVIER	12048031929	Aliane Gomes Quadros	1/9/1988	0,00	0,00	0,00	REPROVADO
	VIVI XAVIER	12048009621	Allan Henrique Reschke	7/3/1993	0,00	0,00	0,00	REPROVADO
	VIVI XAVIER	12048007840	Ana Lice Fattobene	11/7/1980	36,00	0,00	0,00	REPROVADO
	VIVI XAVIER	12048011634	Ana Maria Maximiano	2/5/1982	0,00	0,00	0,00	REPROVADO
	VIVI XAVIER	12048025686	Ana Paula Dos Santos Cavalieri	8/6/1987	0,00	0,00	0,00	REPROVADO
	VIVI XAVIER	12048032062	Anderson Henrique Goncalves	6/8/1990	0,00	0,00	0,00	REPROVADO
	VIVI XAVIER	12048033697	Andre Moreira De Oliveira	9/6/1993	0,00	0,00	0,00	REPROVADO
	VIVI XAVIER	12048007742	Andrea De Oliveira Alves	16/7/1987	0,00	0,00	0,00	REPROVADO
	VIVI XAVIER	12048021575	Andreza Lilian Petrilho	25/4/1977	0,00	0,00	0,00	REPROVADO
	VIVI XAVIER	12048011561	Ani Caroline Da Silva Bueno	17/6/1993	0,00	0,00	0,00	REPROVADO
	VIVI XAVIER	12048010301	Avner Laureano Da Cunha	13/7/1988	0,00	0,00	0,00	REPROVADO
	VIVI XAVIER	12048032097	Benedita Aparecido De Andrade	4/10/1966	0,00	0,00	0,00	REPROVADO
	VIVI XAVIER	12048001582	Caio Vinicius Guerino	10/7/1989	0,00	0,00	0,00	REPROVADO
	VIVI XAVIER	12048007106	Carolina Cassiano Da Silva	30/5/1989	0,00	0,00	0,00	REPROVADO
	VIVI XAVIER	12048005626	Claudia Aparecida Hispagnol	7/6/1970	0,00	0,00	0,00	REPROVADO
	VIVI XAVIER	12048011622	Claudinei Machado De Oliveira	27/12/1975	0,00	0,00	0,00	REPROVADO
	VIVI XAVIER	12048029410	Clovis Jacinto	9/4/1963	27,00	0,00	0,00	REPROVADO
	VIVI XAVIER	12048035762	Cristiane De Souza	15/9/1984	0,00	0,00	0,00	REPROVADO
	VIVI XAVIER	12048014609	Cristiane Moraes De Souza	8/10/1974	0,00	0,00	0,00	REPROVADO
	VIVI XAVIER	12048004662	Dalva Gomes Bezerra Antunes	22/5/1962	0,00	0,00	0,00	REPROVADO
	VIVI XAVIER	12048010603	Damaris Dias De Carvalho	27/5/1983	0,00	0,00	0,00	REPROVADO
	VIVI XAVIER	12048032194	Daniele Dos Santos Costa	7/12/1986	0,00	0,00	0,00	REPROVADO
	VIVI XAVIER	12048035843	Danielle Aparecida Menegon	19/9/1984	0,00	0,00	0,00	REPROVADO
	VIVI XAVIER	12048006444	Danielle Lima De Souza	24/4/1983	0,00	0,00	0,00	REPROVADO
	VIVI XAVIER	12048018124	Debora Bernardes Dos Santos	2/5/1987	0,00	0,00	0,00	REPROVADO
	VIVI XAVIER	12048018086	Eliane Rodrigues	22/11/1979	0,00	0,00	0,00	REPROVADO
	VIVI XAVIER	12048002988	Elisangela Rodrigues Proenca Dos Santos	4/8/1981	0,00	0,00	0,00	REPROVADO
	VIVI XAVIER	12048019201	Evanete De Oliveira Azevedo	29/8/1971	0,00	0,00	0,00	REPROVADO
	VIVI XAVIER	12048024523	Evanete Diva De Vergenes Paulino	27/8/1966	0,00	0,00	0,00	REPROVADO
	VIVI XAVIER	12048006126	Everton Do Carmo Pereira	6/5/1989	0,00	0,00	0,00	REPROVADO
	VIVI XAVIER	12048035797	Fabio Henrique Dos Santos	2/6/1986	0,00	0,00	0,00	REPROVADO
	VIVI XAVIER	12048011189	Fernanda Izabel Da Silva	4/7/1985	0,00	0,00	0,00	REPROVADO
	VIVI XAVIER	12048011537	Flavia Lima Cordeiro	24/11/1974	33,00	0,00	0,00	REPROVADO
	VIVI XAVIER	12048019597	Franciele Tais Da Silva Morais	31/3/1985	0,00	0,00	0,00	REPROVADO
	VIVI XAVIER	12048017497	Genecy Vicente Da Silva	20/9/1967	0,00	0,00	0,00	REPROVADO
	VIVI XAVIER	12048033387	Geni Santos Silva	12/8/1970	0,00	0,00	0,00	REPROVADO
	VIVI XAVIER	12048004786	Gislene Maria Farinha	24/4/1970	0,00	0,00	0,00	REPROVADO
	VIVI XAVIER	12048000276	Guilherme Oliveira Ribeiro	17/5/1993	0,00	0,00	0,00	REPROVADO
	VIVI XAVIER	12048021290	Heloisia Pereira Guimaraes	17/4/1993	0,00	0,00	0,00	REPROVADO
	VIVI XAVIER	12048007785	Henrique Luiz Da Silva	10/11/1983	0,00	0,00	0,00	REPROVADO
	VIVI XAVIER	12048021176	Irene Bernardes Santos	25/5/1965	0,00	0,00	0,00	REPROVADO
	VIVI XAVIER	12048023071	Isolina Romana Bueno	11/5/1980	36,00	0,00	0,00	REPROVADO
	VIVI XAVIER	12048015036	Ivaldete Moreira Dos Santos	27/10/1976	0,00	0,00	0,00	REPROVADO
	VIVI XAVIER	12048022229	Jacinta Maria De Carvalho E Silva	8/2/1977	36,00	0,00	0,00	REPROVADO
	VIVI XAVIER	12048035096	Jacqueline Tomaz Oliveira	19/6/1992	0,00	0,00	0,00	REPROVADO
	VIVI XAVIER	12048000039	Jakeline Marcia Dos Santos	16/8/1990	0,00	0,00	0,00	REPROVADO
	VIVI XAVIER	12048005162	Janifer Alves	13/2/1988	0,00	0,00	0,00	REPROVADO
	VIVI XAVIER	12048015494	Jaqueline Pereira Da Silva	20/3/1971	0,00	0,00	0,00	REPROVADO
	VIVI XAVIER	12048004484	Jarbas Aparecido De Jesus	27/6/1987	0,00	0,00	0,00	REPROVADO
	VIVI XAVIER	12048018507	Jessica Da Silva Felix Vieira	24/2/1992	0,00	0,00	0,00	REPROVADO
	VIVI XAVIER	12048029940	Jose Roberto Machado	28/6/1977	0,00	0,00	0,00	REPROVADO
	VIVI XAVIER	12048014218	Josiane Prates Conceicao	15/6/1978	0,00	0,00	0,00	REPROVADO
	VIVI XAVIER	12048016393	Katia Batista Leal	3/9/1991	0,00	0,00	0,00	REPROVADO
	VIVI XAVIER	12048035630	Katia Luzia Mena Barreto Vargas	23/3/1973	0,00	0,00	0,00	REPROVADO
	VIVI XAVIER	12048030876	Ketherine Rodrigues Trindade	17/3/1992	0,00	0,00	0,00	REPROVADO
	VIVI XAVIER	12048017039	Leandra Lima Camargo	4/6/1980	0,00	0,00	0,00	REPROVADO
	VIVI XAVIER	12048012720	Leni Rossil Oliveira	24/12/1966	0,00	0,00	0,00	REPROVADO
	VIVI XAVIER	12048005405	Lenira Aparecida Gaspar Elias	30/1/1978	0,00	0,00	0,00	REPROVADO
	VIVI XAVIER	12048023748	Leonice Alvez De Freitas	6/4/1953	0,00	0,00	0,00	REPROVADO
	VIVI XAVIER	12048019970	Leonilda Garcia Frutuoso	8/5/1969	27,00	0,00	0,00	REPROVADO
	VIVI XAVIER	12048010000	Lucilene Gomes De Sa Oliveira	3/10/1972	0,00	0,00	0,00	REPROVADO
	VIVI XAVIER	12048012240	Lucida Ferreira Deoliveira	12/3/1963	0,00	0,00	0,00	REPROVADO
	VIVI XAVIER	12048000306	Mara Simone Alves Merlik	13/5/1970	36,00	0,00	0,00	REPROVADO
	VIVI XAVIER	12048015842	Marcia Aparecida Pereira	18/5/1989	0,00	0,00	0,00	REPROVADO
	VIVI XAVIER	12048019376	Marcia Harthman	6/5/1988	0,00	0,00	0,00	REPROVADO
	VIVI XAVIER	12048005073	Marcia Regina Cordeiro	27/11/1976	0,00	0,00	0,00	REPROVADO
	VIVI XAVIER	12048004301	Maria Aparecida Chaves	21/2/1965	0,00	0,00	0,00	REPROVADO
	VIVI XAVIER	12048014188	Maria Jose Garcia Genaro	17/12/1964	0,00	0,00	0,00	REPROVADO

continua...

VIVI XAVIER	12048032755	Maria Selma Tostes Americo	2/7/1959	0,00	0,00	0,00	REPROVADO
VIVI XAVIER	12048015699	Marlene Dos Santos	4/7/1960	0,00	0,00	0,00	REPROVADO
VIVI XAVIER	12048019619	Matiilde Alves De Melo	3/10/1970	0,00	0,00	0,00	REPROVADO
VIVI XAVIER	12048003925	Mauro Henrique Barbosa	13/2/1970	0,00	0,00	0,00	REPROVADO
VIVI XAVIER	12048017209	Mayara Fernanda De Lima Goncalves	18/2/1991	0,00	0,00	0,00	REPROVADO
VIVI XAVIER	12048026283	Moises Jose De Souza	12/7/1962	0,00	0,00	0,00	REPROVADO
VIVI XAVIER	12048019872	Monica Priscila Ignacio	18/7/1984	0,00	0,00	0,00	REPROVADO
VIVI XAVIER	12048026445	Nadir Ferreira Ramos	4/7/1955	0,00	0,00	0,00	REPROVADO
VIVI XAVIER	12048034634	Priscila Estevis Dos Santos	8/10/1981	0,00	0,00	0,00	REPROVADO
VIVI XAVIER	12048006878	Queila Barreiros Ramos	19/2/1980	0,00	0,00	0,00	REPROVADO
VIVI XAVIER	12048017799	Renilda Aparecida De Oliveira Santos	12/9/1971	36,00	0,00	0,00	REPROVADO
VIVI XAVIER	12048031481	Rogeria Aparecida De Souza	3/2/1972	0,00	0,00	0,00	REPROVADO
VIVI XAVIER	12048002929	Ronaldo Barbosa Leite	5/8/1982	0,00	0,00	0,00	REPROVADO
VIVI XAVIER	12048035207	Rosangela Aparecida Testa	6/3/1962	0,00	0,00	0,00	REPROVADO
VIVI XAVIER	12048002333	Roseli Maria Da Silva	15/3/1965	0,00	0,00	0,00	REPROVADO
VIVI XAVIER	12048021940	Rosimeire Da Silva Oliveira	12/6/1970	0,00	0,00	0,00	REPROVADO
VIVI XAVIER	12048034286	Selma Souza De Paula	17/10/1974	0,00	0,00	0,00	REPROVADO
VIVI XAVIER	12048021699	Silvana Do Socorro Jordao	16/3/1969	0,00	0,00	0,00	REPROVADO
VIVI XAVIER	12048010557	Sonia Aline Menegon	5/7/1989	0,00	0,00	0,00	REPROVADO
VIVI XAVIER	12048009060	Suelen Jordao Alves	14/8/1990	0,00	0,00	0,00	REPROVADO
VIVI XAVIER	12048035304	Suzi Clei Ludovico	28/10/1974	0,00	0,00	0,00	REPROVADO
VIVI XAVIER	12048010840	Tavares De Lima Barbosa	2/5/1955	0,00	0,00	0,00	REPROVADO
VIVI XAVIER	12048001345	Thiago Alves Dos Santos	21/7/1988	0,00	0,00	0,00	REPROVADO
VIVI XAVIER	12048008250	Thiago Dutra De Padua	2/3/1989	0,00	0,00	0,00	REPROVADO
VIVI XAVIER	12048012088	Valdivina Lima Cordeiro	1/1/1947	0,00	0,00	0,00	REPROVADO
VIVI XAVIER	12048020927	Valeria De Castro Silva	20/3/1977	0,00	0,00	0,00	REPROVADO
VIVI XAVIER	12048012916	Valquiria Dos Santos Rodrigues	31/7/1979	36,00	0,00	0,00	REPROVADO
VIVI XAVIER	12048022059	Vanessa Simoes Ferreira	13/6/1984	0,00	0,00	0,00	REPROVADO
VIVI XAVIER	12048019139	Vania Maria Dos Santos Moreira	31/1/1979	0,00	0,00	0,00	REPROVADO
VIVI XAVIER	12048006665	Welita Flausino	21/7/1992	0,00	0,00	0,00	REPROVADO

CLASSIF	CARGO	INSCRICAO	NOME	DATA DE NASCIMENTO	PROVA OBJETIVA	PROVA DE TITULOS	NOTA FINAL	SITUACAO
1	WARTA	12048002678	Ana Maria Cuenca Choucino	13/2/1971	69,00	25,00	94,00	CLASSIFICADO
2	WARTA	12048002600	Eliana Soares Basso Mendes	24/11/1975	66,00	25,00	91,00	CLASSIFICADO
3	WARTA	12048002724	Roberta Keli Silva	6/8/1988	66,00	10,00	76,00	CLASSIFICADO
4	WARTA	12048002554	Ivana Karin Choucino	15/1/1982	57,00	2,50	59,50	CLASSIFICADO
5	WARTA	12048001841	Valeria Aparecida Ribeiro Mota	5/7/1978	51,00	0,00	51,00	CLASSIFICADO
6	WARTA	12048013122	Ani Carolina Goncalves Augusto	4/7/1988	42,00	0,00	42,00	CLASSIFICADO
	WARTA	12048000519	Cassia Torres	20/10/1971	0,00	0,00	0,00	REPROVADO
	WARTA	12048028758	Celia Maria Dos Reis Braz	31/7/1968	0,00	0,00	0,00	REPROVADO
	WARTA	12048030680	Daniel Antonio Dos Santos	1/2/1987	0,00	0,00	0,00	REPROVADO
	WARTA	12048020218	Elton Rodrigo Batista	25/4/1983	0,00	0,00	0,00	REPROVADO
	WARTA	12048028340	Everton Thiarles Dos Santos	30/9/1988	0,00	0,00	0,00	REPROVADO
	WARTA	12048014978	Fernando De Moura Fernandes	11/4/1980	0,00	0,00	0,00	REPROVADO
	WARTA	12048032771	Gabriela Ribeiro Rodrigues	1/9/1993	0,00	0,00	0,00	REPROVADO
	WARTA	12048019570	Glauciani Faria	4/8/1973	0,00	0,00	0,00	REPROVADO
	WARTA	12048026534	Glauco Vinicius Machado Bispo Dos Santos	2/6/1989	0,00	0,00	0,00	REPROVADO
	WARTA	12048020552	Hellen Cristina Graciano Dos Reis	3/7/1991	0,00	0,00	0,00	REPROVADO
	WARTA	12048022091	Jacqueline Rotenski	20/3/1988	0,00	0,00	0,00	REPROVADO
	WARTA	12048028499	Joao Luiz Cupini Manduca	22/12/1987	0,00	0,00	0,00	REPROVADO
	WARTA	12048026623	Jose Taison Nunes Dos Santos	13/12/1991	0,00	0,00	0,00	REPROVADO
	WARTA	12048033786	Katia Silvana Ferreira	12/6/1972	0,00	0,00	0,00	REPROVADO
	WARTA	12048020846	Keli Cristina Ribeiro Da Mota	15/6/1981	0,00	0,00	0,00	REPROVADO
	WARTA	12048028782	Mirian Jaqueline Reis Braz	22/11/1987	0,00	0,00	0,00	REPROVADO
	WARTA	12048032879	Natalicia Jacinto Ribeiro Rodrigues	25/12/1972	0,00	0,00	0,00	REPROVADO
	WARTA	12048025180	Paulo Cezar Ribeiro De Noronha Filho	26/5/1988	0,00	0,00	0,00	REPROVADO
	WARTA	12048034200	Reginalda Fernandes Magro	27/10/1964	36,00	0,00	0,00	REPROVADO
	WARTA	12048028464	Rosangela Cupini Manduca	29/10/1968	0,00	0,00	0,00	REPROVADO
	WARTA	12048032704	Selma Alves De Oliveira Paiva	27/7/1976	0,00	0,00	0,00	REPROVADO
	WARTA	12048009079	Sirley Aparecida De Oliveira	22/8/1975	0,00	0,00	0,00	REPROVADO

EDITAL 91/2012 - GSAP/DGTES/AMS

HOMOLOGA RESULTADO FINAL DO CONCURSO PÚBLICO ABERTO PELO EDITAL 053/2012-GSAP/DGTES/AMS, PARA PROVIMENTO DE VAGAS PARA O CARGO DE PROMOTOR PLANTONISTA DE SAÚDE PÚBLICA, NAS FUNÇÕES DE SERVIÇO DE MEDICINA GERAL PLANTONISTA, SERVIÇO DE MEDICINA EM PEDIATRIA PLANTONISTA, SERVIÇO DE MEDICINA EM ORTOPEDIA PLANTONISTA E PARA O CARGO DE PROMOTOR DE SAÚDE PÚBLICA, NAS FUNÇÕES DE SERVIÇO DE MEDICINA EM GINECOLOGIA, SERVIÇO DE MEDICINA GERAL, SERVIÇO DE MEDICINA EM PEDIATRIA, SERVIÇO DE MEDICINA EM CARDIOLOGIA E SERVIÇO DE FARMACÊUTICA.

Faço pública, para conhecimento dos interessados, a homologação do resultado final do Concurso Público, aberto pelo Edital 053/2012-GSAP/DGTES/AMS, para provimento de vagas para o cargo de Promotor Plantonista de Saúde Pública, nas funções de Serviço de Medicina Geral Plantonista, Serviço de Medicina em Pediatria Plantonista, Serviço de Medicina em Ortopedia Plantonista e para o cargo de Promotor de Saúde Pública, nas funções de Serviço de Medicina em Ginecolo-

gia, Serviço de Medicina Geral, Serviço de Medicina em Pediatria, Serviço de Medicina em Cardiologia e Serviço de Farmacêutica, conforme anexo único deste Edital.

Londrina, 03 de Julho de 2012. Homero Barbosa Neto - Prefeito do Município, Edson Antonio de Souza - Diretor Superintendente MAS.

ANEXO ÚNICO DO EDITAL 091/2012-GSAP/DGTES/AMS - HOMOLOGA RESULTADO FINAL EDITAL 053/2012-GSAP/DGTES/AMS

CLASSIF	CARGO	INSCRICAO	NOME	DATA DE NASCIMENTO	PROVA OBJETIVA	PROVA DE TITULOS	NOTA FINAL	SITUACAO
1	CG PLANT	12053001820	Cecilia Resende Brunow Bazzo	1/11/1982	50,00	10,00	60,00	CLASSIFICADO
2	CG PLANT	12053005337	Alecsandro Moreira	29/10/1973	44,00	10,00	54,00	CLASSIFICADO
3	CG PLANT	12053003679	Lindsey Mitie Nakakogue	18/2/1981	44,00	10,00	54,00	CLASSIFICADO
4	CG PLANT	12053003857	Francisco Goncalves Neves Neto	23/5/1982	44,00	10,00	54,00	CLASSIFICADO
5	CG PLANT	12053001560	Amanda Carolina Damsceno Zanuto	16/11/1983	44,00	10,00	54,00	CLASSIFICADO
6	CG PLANT	12053001960	Tiago De Souza Papotti	4/10/1974	34,00	20,00	54,00	CLASSIFICADO
7	CG PLANT	12053004683	Roberto Henrique Camassa Neto	8/11/1979	42,00	10,00	52,00	CLASSIFICADO
8	CG PLANT	12053004616	Vanessa Bebebecha	17/4/1983	40,00	10,00	50,00	CLASSIFICADO
9	CG PLANT	12053004799	Macon Cesar Canuto	7/3/1982	48,00	0,00	48,00	CLASSIFICADO
10	CG PLANT	12053003717	Madalena De Faria Sampaio	7/1/1980	38,00	10,00	48,00	CLASSIFICADO
11	CG PLANT	12053002435	Fabio Trostdorf	18/10/1982	44,00	0,00	44,00	CLASSIFICADO
12	CG PLANT	12053002648	Camila Martins Rodrigues Modesto	14/10/1983	44,00	0,00	44,00	CLASSIFICADO
13	CG PLANT	12053002800	Wildea Lice De Carvalho Jennings Pereira	20/2/1985	44,00	0,00	44,00	CLASSIFICADO
14	CG PLANT	12053002001	Edilson Augusto Alves De Amorim Pereira	7/10/1986	44,00	0,00	44,00	CLASSIFICADO
15	CG PLANT	12053005116	Bruno Matias	27/2/1987	44,00	0,00	44,00	CLASSIFICADO
16	CG PLANT	12053004942	Lucas Uliani Lima	27/3/1987	44,00	0,00	44,00	CLASSIFICADO
17	CG PLANT	12053002672	Laercio Abrahao Ceconello	17/9/1973	34,00	10,00	44,00	CLASSIFICADO
18	CG PLANT	12053000793	Alexandre Sanches Larangeira	20/5/1981	42,00	0,00	42,00	CLASSIFICADO
19	CG PLANT	12053002036	Anderson Simonato	28/6/1981	42,00	0,00	42,00	CLASSIFICADO
20	CG PLANT	12053002516	Gustavo De Assis Gobetti	10/9/1983	42,00	0,00	42,00	CLASSIFICADO
21	CG PLANT	12053000319	Andressa Feliciano Grossi	11/10/1985	42,00	0,00	42,00	CLASSIFICADO
22	CG PLANT	12053000637	Luiz Carlos Andrade Duarte	28/1/1966	40,00	0,00	40,00	CLASSIFICADO
23	CG PLANT	12053003814	Breno Dos Santos	7/4/1979	40,00	0,00	40,00	CLASSIFICADO
24	CG PLANT	12053001366	Bruno Basile Bazan	8/6/1983	40,00	0,00	40,00	CLASSIFICADO
25	CG PLANT	12053005930	Paula Cristina Frederico Ferreira	13/10/1984	40,00	0,00	40,00	CLASSIFICADO
26	CG PLANT	12053002699	Doris Scardazzi Pozzi	29/5/1954	38,00	0,00	38,00	CLASSIFICADO
27	CG PLANT	12053002923	Iris Violena Pineda Vidal De Rossi	1/11/1966	38,00	0,00	38,00	CLASSIFICADO
28	CG PLANT	12053002346	Alexandre Henrique Aranda De Mattos	26/12/1978	38,00	0,00	38,00	CLASSIFICADO
29	CG PLANT	12053005086	Thais Honorio Porto	21/7/1981	38,00	0,00	38,00	CLASSIFICADO
30	CG PLANT	12053005620	Renato Marques De Andrade	3/11/1981	38,00	0,00	38,00	CLASSIFICADO
31	CG PLANT	12053001927	Joao Henrique Spagolla Pontello	1/10/1986	38,00	0,00	38,00	CLASSIFICADO
32	CG PLANT	12053003369	Amanda Campos Mozer Sodre	21/3/1989	38,00	0,00	38,00	CLASSIFICADO
33	CG PLANT	12053002320	Ericka Arrazola Lopez	4/11/1979	36,00	0,00	36,00	CLASSIFICADO
34	CG PLANT	12053005310	Hugo Luis Gomes Campezzato	30/9/1982	36,00	0,00	36,00	CLASSIFICADO
35	CG PLANT	12053002117	Fabio Da Silva Kunhavalick	24/7/1985	36,00	0,00	36,00	CLASSIFICADO
36	CG PLANT	12053005183	Veronica Beatriz Ribeiro	2/12/1984	34,00	0,00	34,00	CLASSIFICADO
37	CG PLANT	12053004292	Daniel Moretti Chaves	19/3/1985	34,00	0,00	34,00	CLASSIFICADO
38	CG PLANT	12053001625	Tania Cristina De Souza	22/3/1985	34,00	0,00	34,00	CLASSIFICADO
39	CG PLANT	12053001099	Joao Paulo Soares Da Silva	30/11/1988	34,00	0,00	34,00	CLASSIFICADO
	CG PLANT	12053002249	Alexandra Souza Neuba	22/10/1970	0,00	0,00	0,00	REPROVADO
	CG PLANT	12053006007	Anderson Bndeira Sanches	15/3/1981	30,00	0,00	0,00	REPROVADO
	CG PLANT	12053005647	Carlos Alberto Petrolis Marcelino	4/8/1963	0,00	0,00	0,00	REPROVADO
	CG PLANT	12053005361	Carlos Emanuel Wutzow	7/8/1981	0,00	0,00	0,00	REPROVADO
	CG PLANT	12053002060	Celso Willian Hutyn	25/7/1981	0,00	0,00	0,00	REPROVADO
	CG PLANT	12053005540	Christiane Oliveira Silva	25/3/1978	0,00	0,00	0,00	REPROVADO
	CG PLANT	12053005132	Daniel Bonetti Zanatta	3/11/1984	0,00	0,00	0,00	REPROVADO
	CG PLANT	12053002150	Eduardo Dutra Andreo	2/1/1979	24,00	0,00	0,00	REPROVADO
	CG PLANT	12053000300	Edvaldo Barbosa De Souza	26/10/1951	32,00	0,00	0,00	REPROVADO
	CG PLANT	12053002397	Emanuel Gois Junior	15/4/1975	32,00	0,00	0,00	REPROVADO
	CG PLANT	12053002168	Emerson Ricardo Picoloto	5/7/1977	32,00	0,00	0,00	REPROVADO
	CG PLANT	12053005809	Fabio Terabe	17/3/1973	0,00	0,00	0,00	REPROVADO
	CG PLANT	12053001846	Felipe Jose Frade Pinheiro	22/5/1980	0,00	0,00	0,00	REPROVADO
	CG PLANT	12053005051	Francisco Eugenio Macuco Araujo	10/2/1966	0,00	0,00	0,00	REPROVADO
	CG PLANT	12053003822	Gabriela Maria Da Cas De Aquim Yamane	8/8/1981	0,00	0,00	0,00	REPROVADO
	CG PLANT	12053004870	Gladston Luiz Castro	15/1/1962	0,00	0,00	0,00	REPROVADO
	CG PLANT	12053002842	Juliana Carvalho Romagnolli Plastina	26/6/1978	30,00	0,00	0,00	REPROVADO
	CG PLANT	12053000904	Leonardo Oba	13/4/1981	28,00	0,00	0,00	REPROVADO
	CG PLANT	12053003296	Mailin Bragatto	24/9/1963	0,00	0,00	0,00	REPROVADO
	CG PLANT	12053002095	Marcelli Esther Marquetti Vivan Kunhavalick	30/3/1982	0,00	0,00	0,00	REPROVADO
	CG PLANT	12053003989	Marcelo Barreto Gunthen	16/6/1978	0,00	0,00	0,00	REPROVADO
	CG PLANT	12053002338	Marcelo Pimenta Mota	14/9/1977	32,00	0,00	0,00	REPROVADO
	CG PLANT	12053002869	Mickael Hermano Ogama	13/2/1985	0,00	0,00	0,00	REPROVADO
	CG PLANT	12053004632	Rafael Moreira Pegorim	15/10/1982	28,00	0,00	0,00	REPROVADO
	CG PLANT	12053004926	Rodrigo Do Nascimento	14/2/1981	30,00	0,00	0,00	REPROVADO

continua...

	CG PLANT	12053005698	Rodrigo Pereira Bettega	20/7/1981	28,00	0,00	0,00	REPROVADO
	CG PLANT	12053004349	Tailita Sayury Iida	7/10/1984	32,00	0,00	0,00	REPROVADO
	CG PLANT	12053001153	Wellington Augusto Piovesan	11/5/1981	28,00	0,00	0,00	REPROVADO
	CG PLANT	12053000980	Zeuzo Lima Ferreira	6/1/1968	16,00	0,00	0,00	REPROVADO

CLASSIF	CARGO	INSCRICAO	NOME	DATA DE NASCIMENTO	PROVA OBJETIVA	PROVA DE TITULOS	NOTA FINAL	SITUACAO
1	PED PLANT	12053003393	Ana Carolina Martins Tossato	19/2/1983	58,00	10,00	68,00	CLASSIFICADO
2	PED PLANT	12053003920	Rosane Capellari Trindade	13/10/1964	50,00	10,00	60,00	CLASSIFICADO
3	PED PLANT	12053001862	Vitor Luis Rosa	18/10/1948	56,00	0,00	56,00	CLASSIFICADO
4	PED PLANT	12053002770	Rodrigo Martins Torres	12/2/1982	46,00	10,00	56,00	CLASSIFICADO
5	PED PLANT	12053001463	Douglas Banhos Rossi	3/10/1975	52,00	0,00	52,00	CLASSIFICADO
6	PED PLANT	12053004969	Amanda Peretti Prieto Fernandes	6/10/1980	52,00	0,00	52,00	CLASSIFICADO
7	PED PLANT	12053002826	Mariana Kelm Canut	23/9/1981	42,00	10,00	52,00	CLASSIFICADO
8	PED PLANT	12053001897	Aline De Freitas Calderero	13/5/1981	40,00	10,00	50,00	CLASSIFICADO
9	PED PLANT	12053002575	Bruna Maria De Moraes Norcia	4/2/1982	48,00	0,00	48,00	CLASSIFICADO
10	PED PLANT	12053001471	Ligia Maria Goncalves Santo	21/9/1976	46,00	0,00	46,00	CLASSIFICADO
11	PED PLANT	12053004071	Ana Lea Clementino Da Rocha Bottosso	16/9/1977	42,00	0,00	42,00	CLASSIFICADO
12	PED PLANT	12053003407	Helio Yassudi Kawazoe	25/10/1961	38,00	0,00	38,00	CLASSIFICADO
13	PED PLANT	12053004276	Thalita Mara De Oliveira	29/1/1984	38,00	0,00	38,00	CLASSIFICADO
	PED PLANT	12053000408	Michelle Mussi	1/9/1978	28,00	0,00	0,00	REPROVADO
	PED PLANT	12053002133	Paulo Roberto Alcantara Madureira	18/3/1965	28,00	0,00	0,00	REPROVADO
	PED PLANT	12053000254	Rosana Hashimoto	10/9/1965	0,00	0,00	0,00	REPROVADO

CLASSIF	CARGO	INSCRICAO	NOME	DATA DE NASCIMENTO	PROVA OBJETIVA	PROVA DE TITULOS	NOTA FINAL	SITUACAO
1	ORT PLANT	12053001200	Marco Antonio Batista	18/6/1964	50,00	20,00	70,00	CLASSIFICADO
2	ORT PLANT	12053000772	Danilo Canesin Dal Molin	19/4/1984	54,00	10,00	64,00	CLASSIFICADO
3	ORT PLANT	12053005927	Marco Makoto Inagaki	4/1/1980	54,00	0,00	54,00	CLASSIFICADO
4	ORT PLANT	12053002745	Daniel Ferreira Fernandes Vieira	26/10/1977	44,00	10,00	54,00	CLASSIFICADO
5	ORT PLANT	12053000424	Leandro Suzuki Brambila	29/3/1982	52,00	0,00	52,00	CLASSIFICADO
6	ORT PLANT	12053001579	Joao Paulo Fernandes Guerreiro	24/8/1982	52,00	0,00	52,00	CLASSIFICADO
7	ORT PLANT	12053005876	Carlos Neidson Ferreira Galvao	9/12/1956	42,00	10,00	52,00	CLASSIFICADO
8	ORT PLANT	12053001730	Oswaldo Baptista Borgianni	15/9/1957	50,00	0,00	50,00	CLASSIFICADO
9	ORT PLANT	12053000670	Alexandre Philippe Boss Jaccard	11/1/1980	50,00	0,00	50,00	CLASSIFICADO
10	ORT PLANT	12053003750	Rubens Antonio Ferreira Junior	25/4/1980	50,00	0,00	50,00	CLASSIFICADO
11	ORT PLANT	12053001072	Diogo Alberto Lopes Bader	6/2/1981	50,00	0,00	50,00	CLASSIFICADO
12	ORT PLANT	12053001765	Frank Yuji Kayano	12/9/1959	48,00	0,00	48,00	CLASSIFICADO
13	ORT PLANT	12053002664	Mauricio Rodrigues Miyasaki	11/9/1974	48,00	0,00	48,00	CLASSIFICADO
14	ORT PLANT	12053000920	Rafael Mantovani Fogagnoli	8/6/1981	48,00	0,00	48,00	CLASSIFICADO
15	ORT PLANT	12053003601	Lysenor Candalaf Alcantara	3/7/1959	46,00	0,00	46,00	CLASSIFICADO
16	ORT PLANT	12053003741	Alexandre Ribeira Provenza	9/2/1980	46,00	0,00	46,00	CLASSIFICADO
17	ORT PLANT	12053002494	Vanderlei Montemor Bernardo	27/8/1967	44,00	0,00	44,00	CLASSIFICADO
18	ORT PLANT	12053005450	Jose Everaldo Pedrollo Filho	25/9/1967	44,00	0,00	44,00	CLASSIFICADO
19	ORT PLANT	12053000343	Marcos Cajueiro Fernandes	20/8/1976	44,00	0,00	44,00	CLASSIFICADO
20	ORT PLANT	12053005396	Carlos Augusto Sa Carneiro	25/3/1983	44,00	0,00	44,00	CLASSIFICADO
21	ORT PLANT	12053005981	Fernando Manuel Simoes Pereira	13/7/1948	42,00	0,00	42,00	CLASSIFICADO
22	ORT PLANT	12053005892	Rodrigo Serikawa De Medeiros	28/8/1977	42,00	0,00	42,00	CLASSIFICADO
23	ORT PLANT	12053006058	Diego Rafael Araujo Santana	3/1/1982	40,00	0,00	40,00	CLASSIFICADO
	ORT PLANT	12053002729	Marcus Vinicius Daneli	15/9/1975	0,00	0,00	0,00	REPROVADO

CLASSIF	CARGO	INSCRICAO	NOME	DATA DE NASCIMENTO	PROVA OBJETIVA	PROVA DE TITULOS	NOTA FINAL	SITUACAO
1	PSP GINECO	12053003695	Raiane de Barros Bosquetti	2/1/1983	64,00	0,00	64,00	CLASSIFICADO
2	PSP GINECO	12053005639	Jad Ramen Kaue Domene	10/9/1985	64,00	0,00	64,00	CLASSIFICADO
3	PSP GINECO	12053002680	Fabiane de Carvalho Silva	10/4/1981	58,00	0,00	58,00	CLASSIFICADO

CLASSIF	CARGO	INSCRICAO	NOME	DATA DE NASCIMENTO	PROVA OBJETIVA	PROVA DE TITULOS	NOTA FINAL	SITUACAO
1	PSP CG	12053002303	Nelson Chuvalski	9/11/1953	48,00	30,00	78,00	CLASSIFICADO
2	PSP CG	12053005124	Karla Alessandra Ferrari Muller	26/2/1976	48,00	20,00	68,00	CLASSIFICADO
3	PSP CG	12053000335	Marcia Cristina Moreira Menoncin	26/12/1984	60,00	0,00	60,00	CLASSIFICADO
4	PSP CG	12053004039	Karina Mitie Kuniyochi	25/10/1986	60,00	0,00	60,00	CLASSIFICADO
5	PSP CG	12053003482	Andressa Fiorio Zocoler Gonzalez	19/1/1977	56,00	0,00	56,00	CLASSIFICADO
6	PSP CG	12053003423	Mariana Onuki Okamura	25/9/1981	56,00	0,00	56,00	CLASSIFICADO
7	PSP CG	12053001285	Renata Prates Mori Ganassin	18/6/1982	56,00	0,00	56,00	CLASSIFICADO
8	PSP CG	12053005752	Guilherme Marvule Taki	4/3/1983	56,00	0,00	56,00	CLASSIFICADO
9	PSP CG	12053005426	Fernanda Dos Santos Vargas Ilario	14/8/1980	52,00	0,00	52,00	CLASSIFICADO
10	PSP CG	12053000513	Maria Jurema Stellati Garcia	31/3/1951	48,00	0,00	48,00	CLASSIFICADO
11	PSP CG	12053003083	Alexandre Armeni Maireno	23/3/1978	46,00	0,00	46,00	CLASSIFICADO
12	PSP CG	12053004136	Sidney Hideki Matsuoka	15/5/1983	46,00	0,00	46,00	CLASSIFICADO
13	PSP CG	12053005140	Aparecido Pavan	27/12/1950	36,00	10,00	46,00	CLASSIFICADO

continua...

14	PSP CG	12053002010	Juliana Da Silva Souza	24/7/1984	40,00	0,00	40,00	CLASSIFICADO
15	PSP CG	12053005558	Roberto Miyoshi	2/8/1964	38,00	0,00	38,00	CLASSIFICADO
16	PSP CG	12053003350	Renata Maria Duarte	2/3/1984	38,00	0,00	38,00	CLASSIFICADO
	PSP CG	12053001242	Fatima Isa Duarte Cardoso	17/9/1954	0,00	0,00	0,00	REPROVADO
	PSP CG	12053002761	Grazieli Lopes Matta E Vendrame	4/8/1982	0,00	0,00	0,00	REPROVADO
	PSP CG	12053000998	Leda Shizue Kajimoto	5/3/1956	30,00	0,00	0,00	REPROVADO
	PSP CG	12053004233	Lilian Yuri Saito Andrade De Oliveira	11/2/1980	0,00	0,00	0,00	REPROVADO
	PSP CG	12053000289	Wilson Liuti Costa Junior	28/1/1979	0,00	0,00	0,00	REPROVADO

CLASSIF	CARGO	INSCRICAO	NOME	DATA DE NASCIMENTO	PROVA OBJETIVA	PROVA DE TITULOS	NOTA FINAL	SITUACAO
1	PSP PED	12053001544	Mariana Bordin Silva Guerreiro	19/8/1982	58,00	10,00	68,00	CLASSIFICADO
2	PSP PED	12053005345	Ingrid Schiavoni Ruela	14/11/1984	56,00	0,00	56,00	CLASSIFICADO
3	PSP PED	12053004918	Gisele Karina Queiroz	7/11/1974	40,00	10,00	50,00	CLASSIFICADO
4	PSP PED	12053006066	Gilson Luis Andrade Zepeda Wills	13/5/1975	46,00	0,00	46,00	CLASSIFICADO
5	PSP PED	12053004403	Rosane Silva Mandelo Melles	18/6/1980	46,00	0,00	46,00	CLASSIFICADO
6	PSP PED	12053004519	Susan Muraoka	11/6/1977	44,00	0,00	44,00	CLASSIFICADO

CLASSIF	CARGO	INSCRICAO	NOME	DATA DE NASCIMENTO	PROVA OBJETIVA	PROVA DE TITULOS	NOTA FINAL	SITUACAO
1	PSP CARDIO	12053000548	Wagner Bento Pupin Filho	2/2/1979	34,00	0,00	34,00	CLASSIFICADO
	PSP CARDIO	12053006031	Fabio Roston	2/5/1981	0,00	0,00	0,00	REPROVADO

CLASSIF	CARGO	INSCRICAO	NOME	DATA DE NASCIMENTO	PROVA OBJETIVA	PROVA DE TITULOS	NOTA FINAL	SITUACAO
1	PSP FARM	12053000890	Edinara Ferreira	4/8/1980	48,00	30,00	78,00	CLASSIFICADO
2	PSP FARM	12053000815	Daniele Cavalheiro De Oliveira	22/3/1977	50,00	20,00	70,00	CLASSIFICADO
3	PSP FARM	12053001757	Tiago Aires Ferreira	4/6/1984	50,00	20,00	70,00	CLASSIFICADO
4	PSP FARM	12053004713	Marisa Miuki Kissu	10/10/1972	48,00	20,00	68,00	CLASSIFICADO
5	PSP FARM	12053005060	Graziela Samantha Perez	15/3/1979	48,00	20,00	68,00	CLASSIFICADO
6	PSP FARM	12053000475	Marcia Maria Di Piero Bueno	9/5/1969	56,00	10,00	66,00	CLASSIFICADO
7	PSP FARM	12053001900	Viviani Cristina Bolognini	18/8/1976	46,00	20,00	66,00	CLASSIFICADO
8	PSP FARM	12053000629	Natalia Maria Ninno Rissi	3/8/1982	46,00	20,00	66,00	CLASSIFICADO
9	PSP FARM	12053001250	Fabiane Da Silva Ramos	27/12/1986	64,00	0,00	64,00	CLASSIFICADO
10	PSP FARM	12053001137	Roberto Kazuhiko Nakagava	28/3/1967	54,00	10,00	64,00	CLASSIFICADO
11	PSP FARM	12053000041	Carolina Monteiro Laba	23/1/1979	54,00	10,00	64,00	CLASSIFICADO
12	PSP FARM	12053002176	Vanda Mendes Pierotti	19/1/1958	44,00	20,00	64,00	CLASSIFICADO
13	PSP FARM	12053000726	Daniele Chiara Silva	30/6/1976	52,00	10,00	62,00	CLASSIFICADO
14	PSP FARM	12053002370	Camila Da Rocha	1/5/1983	50,00	10,00	60,00	CLASSIFICADO
15	PSP FARM	12053000696	Ana Carolina Petryszyn Assis	21/7/1987	50,00	10,00	60,00	CLASSIFICADO
16	PSP FARM	12053001277	Silvana Ciappina Panagio	18/7/1970	48,00	10,00	58,00	CLASSIFICADO
17	PSP FARM	12053004268	Tathyane Kovacs Fernandes Aires	3/3/1983	48,00	10,00	58,00	CLASSIFICADO
18	PSP FARM	12053005108	Luciana Carvalho Grade	20/12/1983	48,00	10,00	58,00	CLASSIFICADO
19	PSP FARM	12053002907	Karolina Widerski	4/9/1980	38,00	20,00	58,00	CLASSIFICADO
20	PSP FARM	12053000025	Priscila Hedler	22/2/1989	56,00	0,00	56,00	CLASSIFICADO
21	PSP FARM	12053003326	Regina Midori Tamari Silva	16/9/1968	46,00	10,00	56,00	CLASSIFICADO
22	PSP FARM	12053000483	Luis Marcelo De Souza	1/7/1971	46,00	10,00	56,00	CLASSIFICADO
23	PSP FARM	12053003555	Ana Paula Correa Pardal Morgado	8/10/1975	46,00	10,00	56,00	CLASSIFICADO
24	PSP FARM	12053000734	Priscila Toneli Osorio	6/8/1977	46,00	10,00	56,00	CLASSIFICADO
25	PSP FARM	12053001005	Fabio De Andrade Aires Ferreira Lima	30/4/1981	46,00	10,00	56,00	CLASSIFICADO
26	PSP FARM	12053005094	Luciana Silva De Oliveira	4/9/1985	46,00	10,00	56,00	CLASSIFICADO
27	PSP FARM	12053005230	Gabriela Uchida Athanazio	16/12/1987	54,00	0,00	54,00	CLASSIFICADO
28	PSP FARM	12053004535	Juliana Motta Goncalves	12/4/1989	54,00	0,00	54,00	CLASSIFICADO
29	PSP FARM	12053000521	Aparecida Ioko Tsukamoto Eimori	9/4/1962	44,00	10,00	54,00	CLASSIFICADO
30	PSP FARM	12053002974	Amelia Mikami Orikasa	24/7/1967	44,00	10,00	54,00	CLASSIFICADO
31	PSP FARM	12053003687	Gilce Maria Reis	22/4/1970	44,00	10,00	54,00	CLASSIFICADO
32	PSP FARM	12053003938	Ivana Lara Dal Sasso	24/10/1975	44,00	10,00	54,00	CLASSIFICADO
33	PSP FARM	12053005582	Erica Folly Rosa De Marchi	7/7/1977	44,00	10,00	54,00	CLASSIFICADO
34	PSP FARM	12053003040	Mariete Marques Cardoso Emerick	5/7/1978	44,00	10,00	54,00	CLASSIFICADO
35	PSP FARM	12053000149	Maria Cecilia Dos Reis	8/11/1980	44,00	10,00	54,00	CLASSIFICADO
36	PSP FARM	12053005868	Sue Ellen Iluminata Ribeiro De Franca	29/11/1982	44,00	10,00	54,00	CLASSIFICADO
37	PSP FARM	12053002125	Juliana Marques Da Silva	7/2/1983	44,00	10,00	54,00	CLASSIFICADO
38	PSP FARM	12053003024	Miliana Ap Alves Mantoani	11/11/1985	44,00	10,00	54,00	CLASSIFICADO
39	PSP FARM	12053000238	Ritilarla Flavia Da Silva	19/6/1988	44,00	10,00	54,00	CLASSIFICADO
40	PSP FARM	12053003318	Noemia Tanaka Garcia	20/9/1963	34,00	20,00	54,00	CLASSIFICADO
41	PSP FARM	12053001838	Daianny Teixeira Festti Sussai	16/7/1982	34,00	20,00	54,00	CLASSIFICADO
42	PSP FARM	12053000106	Fabiana Paiva Socio	9/3/1972	52,00	0,00	52,00	CLASSIFICADO
43	PSP FARM	12053000130	Roger Bruno Rodrigues	23/4/1982	52,00	0,00	52,00	CLASSIFICADO
44	PSP FARM	12053001773	Paulo Cezar De Jesus	24/6/1982	52,00	0,00	52,00	CLASSIFICADO
45	PSP FARM	12053004420	Andre Luiz Guiselli Gallina	20/7/1982	52,00	0,00	52,00	CLASSIFICADO
46	PSP FARM	12053003199	Suelen Andrade Navarro	27/12/1985	52,00	0,00	52,00	CLASSIFICADO
47	PSP FARM	12053003776	Leticia Lovato	12/7/1986	52,00	0,00	52,00	CLASSIFICADO
48	PSP FARM	12053004810	Louise Lira Pavini	8/5/1989	52,00	0,00	52,00	CLASSIFICADO

continua...

49	PSP FARM	12053002753	Andreia De Fatima Kubacki	30/7/1979	42,00	10,00	52,00	CLASSIFICADO
50	PSP FARM	12053001226	Janice Nakajima Ciriaco	17/1/1980	42,00	10,00	52,00	CLASSIFICADO
51	PSP FARM	12053004993	Ingryt Maria Ferracin	9/3/1980	42,00	10,00	52,00	CLASSIFICADO
52	PSP FARM	12053001943	Ana Paula Da Cunha Urnau	29/8/1983	42,00	10,00	52,00	CLASSIFICADO
53	PSP FARM	12053001811	Tatiana Leandro Raminelli	20/10/1986	42,00	10,00	52,00	CLASSIFICADO
54	PSP FARM	12053003253	Camila Frederico	22/3/1989	42,00	10,00	52,00	CLASSIFICADO
55	PSP FARM	12053004560	Cyntia Kazue Hirakawa Terabe	17/8/1977	50,00	0,00	50,00	CLASSIFICADO
56	PSP FARM	12053003091	Tiago Lessa Fernandes De Oliveira	21/5/1982	50,00	0,00	50,00	CLASSIFICADO
57	PSP FARM	12053001102	Cleber Veloso De Carvalho	23/5/1982	50,00	0,00	50,00	CLASSIFICADO
58	PSP FARM	12053004080	Angelita Da Silva Gomes	24/2/1986	50,00	0,00	50,00	CLASSIFICADO
59	PSP FARM	12053005906	Liliane Kelen Miguel	20/5/1988	50,00	0,00	50,00	CLASSIFICADO
60	PSP FARM	12053003865	Adriana Toshie Sakai	4/6/1989	50,00	0,00	50,00	CLASSIFICADO
61	PSP FARM	12053002478	Lorena Flor Da Rosa Santos Silva	22/6/1989	50,00	0,00	50,00	CLASSIFICADO
62	PSP FARM	12053004896	Vanessa Lumi Koga	27/6/1989	50,00	0,00	50,00	CLASSIFICADO
63	PSP FARM	12053005507	Maiara Tauana Souza Nievola	5/10/1990	50,00	0,00	50,00	CLASSIFICADO
64	PSP FARM	12053001552	Rosimeire Yuriko Miyamoto	25/1/1966	40,00	10,00	50,00	CLASSIFICADO
65	PSP FARM	12053001218	Maristela Alves Duarte	19/10/1973	40,00	10,00	50,00	CLASSIFICADO
66	PSP FARM	12053000661	Amanda De Faveri Pitz	2/10/1986	40,00	10,00	50,00	CLASSIFICADO
67	PSP FARM	12053000157	Lilian De Almeida Motta Dias	15/5/1987	40,00	10,00	50,00	CLASSIFICADO
68	PSP FARM	12053001315	Evandro Jorge Oka	9/6/1973	48,00	0,00	48,00	CLASSIFICADO
69	PSP FARM	12053004012	Karina Prison	31/5/1978	48,00	0,00	48,00	CLASSIFICADO
70	PSP FARM	12053001110	Lucas De Oliveira Lima	3/5/1985	48,00	0,00	48,00	CLASSIFICADO
71	PSP FARM	12053005710	Fernanda Regina Moreno	16/6/1986	48,00	0,00	48,00	CLASSIFICADO
72	PSP FARM	12053002737	Diego Lima Petenuci	24/10/1986	48,00	0,00	48,00	CLASSIFICADO
73	PSP FARM	12053005728	Marcelle De Medeiros Senefonte	12/2/1988	48,00	0,00	48,00	CLASSIFICADO
74	PSP FARM	12053005850	Aline Guedes	6/9/1980	38,00	10,00	48,00	CLASSIFICADO
75	PSP FARM	12053003288	Rosangela De Oliveira	10/9/1980	38,00	10,00	48,00	CLASSIFICADO
76	PSP FARM	12053001536	Jaqueline Silva De Carvalho	8/6/1982	38,00	10,00	48,00	CLASSIFICADO
77	PSP FARM	12053000327	Tania Minako Cinagava	25/3/1985	38,00	10,00	48,00	CLASSIFICADO
78	PSP FARM	12053001935	Renne Rodrigues	20/2/1987	38,00	10,00	48,00	CLASSIFICADO
79	PSP FARM	12053004594	Mauricio Shunsuke Okano	16/7/1970	46,00	0,00	46,00	CLASSIFICADO
80	PSP FARM	12053005043	Giovanna Andrea Valmorbidia	29/3/1974	46,00	0,00	46,00	CLASSIFICADO
81	PSP FARM	12053003644	Tais Alves Da Silva Secchi	13/5/1978	46,00	0,00	46,00	CLASSIFICADO
82	PSP FARM	12053003997	Iane Murta Rmalho Luiz	9/8/1979	46,00	0,00	46,00	CLASSIFICADO
83	PSP FARM	12053002885	Cassiane Lecilva Marques Tabosa Rodrigues	26/12/1980	46,00	0,00	46,00	CLASSIFICADO
84	PSP FARM	12053003113	Cid Delano De Almeida Lins	6/7/1982	46,00	0,00	46,00	CLASSIFICADO
85	PSP FARM	12053005744	Lucélia Mitiko Sakata	13/10/1982	46,00	0,00	46,00	CLASSIFICADO
86	PSP FARM	12053002613	Luciana Beatriz Mulari	31/8/1984	46,00	0,00	46,00	CLASSIFICADO
87	PSP FARM	12053002087	Tarllis Carolina Alvares Da Silva Campos	25/9/1985	46,00	0,00	46,00	CLASSIFICADO
88	PSP FARM	12053001668	Deise Palazini Amichi	2/4/1986	46,00	0,00	46,00	CLASSIFICADO
89	PSP FARM	12053006082	Flavia Soares Lassie	11/7/1986	46,00	0,00	46,00	CLASSIFICADO
90	PSP FARM	12053003466	Vitor Hugo Peijo Galerani	29/3/1988	46,00	0,00	46,00	CLASSIFICADO
91	PSP FARM	12053001064	Sidnei Luiz Tizziani Junior	17/2/1983	36,00	10,00	46,00	CLASSIFICADO
92	PSP FARM	12053002990	Joana Rosa Canonico Usso	31/10/1985	36,00	10,00	46,00	CLASSIFICADO
93	PSP FARM	12053003946	Uberacy Nasser	20/9/1959	44,00	0,00	44,00	CLASSIFICADO
94	PSP FARM	12053000682	Sandro Cesar Feliciano	22/5/1965	44,00	0,00	44,00	CLASSIFICADO
95	PSP FARM	12053001382	Carlos Alberto Basoli	16/4/1970	44,00	0,00	44,00	CLASSIFICADO
96	PSP FARM	12053002079	Gisele Rodrigues Souza	28/6/1976	44,00	0,00	44,00	CLASSIFICADO
97	PSP FARM	12053002290	Daniella Regina Barrionuevo Da Silva Novi	5/9/1980	44,00	0,00	44,00	CLASSIFICADO
98	PSP FARM	12053004373	Giovanna Bega Digiovani Rossetti	26/2/1982	44,00	0,00	44,00	CLASSIFICADO
99	PSP FARM	12053000882	Ivy Manchini Pereira	25/9/1983	44,00	0,00	44,00	CLASSIFICADO
100	PSP FARM	12053005469	Leandro Augusto Calixto	12/10/1983	44,00	0,00	44,00	CLASSIFICADO
101	PSP FARM	12053006139	Eduardo Cesar Perezin	26/12/1983	44,00	0,00	44,00	CLASSIFICADO
102	PSP FARM	12053003520	Juliana Keiko Inoue	5/7/1984	44,00	0,00	44,00	CLASSIFICADO
103	PSP FARM	12053006147	Erika Akemi Tsujiguchi	12/9/1985	44,00	0,00	44,00	CLASSIFICADO
104	PSP FARM	12053005566	Jonathas Fernandes Dias Tomazoni	28/11/1985	44,00	0,00	44,00	CLASSIFICADO
105	PSP FARM	12053002257	Fernando De Oliveira Faria	9/2/1986	44,00	0,00	44,00	CLASSIFICADO
106	PSP FARM	12053005353	Renata Perugini Biasi	26/3/1986	44,00	0,00	44,00	CLASSIFICADO
107	PSP FARM	12053000394	Ana Carolina Hespagnol Rodrigues	12/4/1987	44,00	0,00	44,00	CLASSIFICADO
108	PSP FARM	12053005477	Samara Angelica Sassine	16/6/1987	44,00	0,00	44,00	CLASSIFICADO
109	PSP FARM	12053000114	Marcus Vinicius Moreira Borges	24/6/1987	44,00	0,00	44,00	CLASSIFICADO
110	PSP FARM	12053003431	Marcela Zambrim Campanini	19/5/1988	44,00	0,00	44,00	CLASSIFICADO
111	PSP FARM	12053000831	Flavia Cristina Da Silva	16/7/1988	44,00	0,00	44,00	CLASSIFICADO
112	PSP FARM	12053004691	Fernanda Leticia Meneghin	29/7/1988	44,00	0,00	44,00	CLASSIFICADO
113	PSP FARM	12053005701	Isabela Cristina Pinheiro De Freitas Santos	11/12/1990	44,00	0,00	44,00	CLASSIFICADO
114	PSP FARM	12053005272	Barbara Veloso Arias	1/8/1991	44,00	0,00	44,00	CLASSIFICADO
115	PSP FARM	12053002583	Carolina Quadros Botter	11/09/	34,00	10,00	44,00	CLASSIFICADO
116	PSP FARM	12053001633	Camila Ragazzi Calessio	26/11/1984	34,00	10,00	44,00	CLASSIFICADO
117	PSP FARM	12053003377	Fernanda Martinelli Da Silva	19/9/1977	42,00	0,00	42,00	CLASSIFICADO
118	PSP FARM	12053004144	Marihellen Thiemi Karimata	17/5/1980	42,00	0,00	42,00	CLASSIFICADO
119	PSP FARM	12053003903	Rosemari Celis Luiz Cacefo	10/7/1980	42,00	0,00	42,00	CLASSIFICADO
120	PSP FARM	12053005817	Janaina Valeria Tardin	18/3/1983	42,00	0,00	42,00	CLASSIFICADO
121	PSP FARM	12053001706	Tatiane Yumi Ishikawa	12/8/1984	42,00	0,00	42,00	CLASSIFICADO
122	PSP FARM	12053003504	Mirian Tiemi Kashiwabara	6/11/1984	42,00	0,00	42,00	CLASSIFICADO
123	PSP FARM	12053001048	Kelly Cristina De Souza	1/2/1985	42,00	0,00	42,00	CLASSIFICADO
124	PSP FARM	12053002281	Fabiana Sayuri Takahashi	27/8/1986	42,00	0,00	42,00	CLASSIFICADO

continua...

125	PSP FARM	12053002540	Thais Marcelle Bosisio	30/1/1987	42,00	0,00	42,00	CLASSIFICADO
126	PSP FARM	12053003881	Jaqueline Guedes Campiolo	21/2/1987	42,00	0,00	42,00	CLASSIFICADO
127	PSP FARM	12053000246	Mayara Muniz Dos Santos	28/2/1987	42,00	0,00	42,00	CLASSIFICADO
128	PSP FARM	12053003105	Larissa Staurengo Ferrari	12/1/1988	42,00	0,00	42,00	CLASSIFICADO
129	PSP FARM	12053006112	Raissa Caroline Pereira	21/8/1990	42,00	0,00	42,00	CLASSIFICADO
130	PSP FARM	12053000564	Silvana Cristina Massako Dias Tatsu	4/3/1968	40,00	0,00	40,00	CLASSIFICADO
131	PSP FARM	12053000556	Valdir Dalcin	24/6/1968	40,00	0,00	40,00	CLASSIFICADO
132	PSP FARM	12053004756	Gesi Telma Ignatowicz Podmowski	4/1/1973	40,00	0,00	40,00	CLASSIFICADO
133	PSP FARM	12053003164	Jean Christian Fumiere De Azevedo	20/9/1973	40,00	0,00	40,00	CLASSIFICADO
134	PSP FARM	12053005205	Deise Lucineia Camilo	6/9/1974	40,00	0,00	40,00	CLASSIFICADO
135	PSP FARM	12053002052	Antonio Daniel Favero Klein	26/5/1983	40,00	0,00	40,00	CLASSIFICADO
136	PSP FARM	12053000386	Suzi Harumi Makuda	15/7/1983	40,00	0,00	40,00	CLASSIFICADO
137	PSP FARM	12053005078	Flavio Pinheiro Ito	21/9/1984	40,00	0,00	40,00	CLASSIFICADO
138	PSP FARM	12053003830	Karoline Tonon Francisconi	10/11/1984	40,00	0,00	40,00	CLASSIFICADO
139	PSP FARM	12053001609	Patricia Sayuri Yonamine	22/12/1984	40,00	0,00	40,00	CLASSIFICADO
140	PSP FARM	12053000432	Rafael Zandonai Prospero	28/9/1985	40,00	0,00	40,00	CLASSIFICADO
141	PSP FARM	12053003415	Francielle Almeida Cordeiro	11/10/1985	40,00	0,00	40,00	CLASSIFICADO
142	PSP FARM	12053001498	Alvaro Goncalves Junior	14/3/1986	40,00	0,00	40,00	CLASSIFICADO
143	PSP FARM	12053000750	Karla Patricia Alvares	6/3/1987	40,00	0,00	40,00	CLASSIFICADO
144	PSP FARM	12053000823	Altair Vinicius Gasparetto	1/8/1987	40,00	0,00	40,00	CLASSIFICADO
145	PSP FARM	12053000653	Silas Oda	15/8/1987	40,00	0,00	40,00	CLASSIFICADO
146	PSP FARM	12053001323	Kaliliana Larissa Machado	17/8/1987	40,00	0,00	40,00	CLASSIFICADO
147	PSP FARM	12053001307	Vanessa Marquito Munhoz	19/8/1987	40,00	0,00	40,00	CLASSIFICADO
148	PSP FARM	12053004322	Renata Micheli Martinez	29/8/1987	40,00	0,00	40,00	CLASSIFICADO
149	PSP FARM	12053000440	David Laios Do Vale	19/9/1987	40,00	0,00	40,00	CLASSIFICADO
150	PSP FARM	12053001145	Talita Borini De Melo	21/10/1987	40,00	0,00	40,00	CLASSIFICADO
151	PSP FARM	12053005574	Maria Julia Radigonda Paranzini	31/12/1987	40,00	0,00	40,00	CLASSIFICADO
152	PSP FARM	12053000530	Talita Vidotti Tashima	15/7/1988	40,00	0,00	40,00	CLASSIFICADO
153	PSP FARM	12053001684	Livia Montanheiro Medici	1/9/1988	40,00	0,00	40,00	CLASSIFICADO
154	PSP FARM	12053001439	Carla Cristina Costa Silva	22/4/1989	40,00	0,00	40,00	CLASSIFICADO
155	PSP FARM	12053001170	Nicole Perugini Stadllober	13/7/1989	40,00	0,00	40,00	CLASSIFICADO
156	PSP FARM	12053000602	Valeria Marcola De Castilho	3/8/1989	40,00	0,00	40,00	CLASSIFICADO
157	PSP FARM	12053004780	Maisa Cristina Barreto Zago	6/10/1990	40,00	0,00	40,00	CLASSIFICADO
158	PSP FARM	12053005833	Izabela Rapcham	10/10/1990	40,00	0,00	40,00	CLASSIFICADO
159	PSP FARM	12053003016	Yalis Fleck Da Silveira	23/9/1991	40,00	0,00	40,00	CLASSIFICADO
160	PSP FARM	12053004586	Jose Fernando Godoy	21/11/1967	38,00	0,00	38,00	CLASSIFICADO
161	PSP FARM	12053002605	Clodoaldo Garcia De Andrade	21/6/1970	38,00	0,00	38,00	CLASSIFICADO
162	PSP FARM	12053000939	Jose Marcos De Rezende Cracco	24/7/1974	38,00	0,00	38,00	CLASSIFICADO
163	PSP FARM	12053000033	Suzamar Trevisan	1/11/1975	38,00	0,00	38,00	CLASSIFICADO
164	PSP FARM	12053005221	Agnaldo Ferreira Guerra	5/5/1976	38,00	0,00	38,00	CLASSIFICADO
165	PSP FARM	12053003709	Leiciane Fernanda Tiberio	15/2/1978	38,00	0,00	38,00	CLASSIFICADO
166	PSP FARM	12053001781	Vivian Cristina Da Silva Freitas	20/10/1980	38,00	0,00	38,00	CLASSIFICADO
167	PSP FARM	12053001080	Fernando Cezar Feliciano De Oliveira	28/10/1980	38,00	0,00	38,00	CLASSIFICADO
168	PSP FARM	12053003121	Daniel De Souza	27/11/1980	38,00	0,00	38,00	CLASSIFICADO
169	PSP FARM	12053002850	Tania Gisele Rossi	7/4/1981	38,00	0,00	38,00	CLASSIFICADO
170	PSP FARM	12053006155	Priscila De Carli	25/8/1981	38,00	0,00	38,00	CLASSIFICADO
171	PSP FARM	12053004489	Graciele Rondon Branquinho Oliveira	16/9/1981	38,00	0,00	38,00	CLASSIFICADO
172	PSP FARM	12053005604	Fulvio Andre Sussumu Abe	20/1/1982	38,00	0,00	38,00	CLASSIFICADO
173	PSP FARM	12053005400	Roberta Torquato Marcondes Olivares	6/7/1982	38,00	0,00	38,00	CLASSIFICADO
174	PSP FARM	12053001951	Marcosvinicius Gambary Camargo	2/8/1983	38,00	0,00	38,00	CLASSIFICADO
175	PSP FARM	12053005612	Raquel Leonardi	1/11/1983	38,00	0,00	38,00	CLASSIFICADO
176	PSP FARM	12053003733	Paulo Egidio De Andrade	7/1/1985	38,00	0,00	38,00	CLASSIFICADO
177	PSP FARM	12053005418	Milena Lunardi	13/2/1985	38,00	0,00	38,00	CLASSIFICADO
178	PSP FARM	12053002621	Jose Roberto Alves Filho	12/12/1985	38,00	0,00	38,00	CLASSIFICADO
179	PSP FARM	12053001501	Isis Beatriz Dos Reis	22/3/1986	38,00	0,00	38,00	CLASSIFICADO
180	PSP FARM	12053004314	Geraldo Januario De Moraes Junior	23/9/1986	38,00	0,00	38,00	CLASSIFICADO
181	PSP FARM	12053004225	Patrycia Regina Ferreira	1/12/1986	38,00	0,00	38,00	CLASSIFICADO
182	PSP FARM	12053005370	Ana Paula Dier Pereira	28/3/1987	38,00	0,00	38,00	CLASSIFICADO
183	PSP FARM	12053003270	Juliana Akemi Imazu	1/10/1987	38,00	0,00	38,00	CLASSIFICADO
184	PSP FARM	12053001188	Ana Claudia Kinoshita Candido	12/10/1987	38,00	0,00	38,00	CLASSIFICADO
185	PSP FARM	12053002940	Magda Laise Oliveira	1/3/1988	38,00	0,00	38,00	CLASSIFICADO
186	PSP FARM	12053000491	Bruna Muza Nogari	27/10/1988	38,00	0,00	38,00	CLASSIFICADO
187	PSP FARM	12053005442	Tiago Pires De Oliveira	10/2/1989	38,00	0,00	38,00	CLASSIFICADO
188	PSP FARM	12053003300	Bruno Rafael De Assis Dias	17/5/1989	38,00	0,00	38,00	CLASSIFICADO
189	PSP FARM	12053000807	Ana Rubia Magalhaes Ferreira	15/9/1989	38,00	0,00	38,00	CLASSIFICADO
190	PSP FARM	12053005590	Aline Emi Tanida	17/10/1989	38,00	0,00	38,00	CLASSIFICADO
191	PSP FARM	12053003598	Andressa Domingues Lofrano	22/4/1991	38,00	0,00	38,00	CLASSIFICADO
192	PSP FARM	12053003792	Edna Pereira Lima Dos Santos	9/10/1958	36,00	0,00	36,00	CLASSIFICADO
193	PSP FARM	12053001455	Solange Kloster Evaristo	6/12/1959	36,00	0,00	36,00	CLASSIFICADO
194	PSP FARM	12053000688	Maria Oneide Mota	28/11/1961	36,00	0,00	36,00	CLASSIFICADO
195	PSP FARM	12053003849	Renata Simone Yera Oliveira	19/2/1973	36,00	0,00	36,00	CLASSIFICADO
196	PSP FARM	12053004381	Eliana Hitomi Tsuzuki	1/4/1974	36,00	0,00	36,00	CLASSIFICADO
197	PSP FARM	12053004330	Ariane Carvalho Campos	11/5/1974	36,00	0,00	36,00	CLASSIFICADO
198	PSP FARM	12053002524	Rafael Andre Cunha Palacios	12/4/1979	36,00	0,00	36,00	CLASSIFICADO
199	PSP FARM	12053001013	Priscila Fernandes Da Costa	15/6/1979	36,00	0,00	36,00	CLASSIFICADO
200	PSP FARM	12053002958	Millena Colling Scaramal	20/6/1980	36,00	0,00	36,00	CLASSIFICADO

continua...

201	PSP FARM	12053004179	Fabio Augusto Prado Ramos	18/2/1981	36,00	0,00	36,00	CLASSIFICADO
202	PSP FARM	12053005523	Rodrigo Melochero Boso	27/2/1981	36,00	0,00	36,00	CLASSIFICADO
203	PSP FARM	12053002109	Carolina Tolentino Marcucci	9/8/1983	36,00	0,00	36,00	CLASSIFICADO
204	PSP FARM	12053005671	Alessandra Aparecida Brandao	30/12/1983	36,00	0,00	36,00	CLASSIFICADO
205	PSP FARM	12053001676	Carla Naomi Nonomura	25/10/1984	36,00	0,00	36,00	CLASSIFICADO
206	PSP FARM	12053005914	Heloise Oliveira De Santana	11/2/1985	36,00	0,00	36,00	CLASSIFICADO
207	PSP FARM	12053001447	Joao Carlos De Oliveira	13/8/1986	36,00	0,00	36,00	CLASSIFICADO
208	PSP FARM	12053000076	Aline Emile Cassante Brandao	20/5/1987	36,00	0,00	36,00	CLASSIFICADO
209	PSP FARM	12053001919	Wagner Eiji Watanabe	1/2/1988	36,00	0,00	36,00	CLASSIFICADO
210	PSP FARM	12053006171	Lais Santos Nogueira	6/5/1989	36,00	0,00	36,00	CLASSIFICADO
211	PSP FARM	12053002427	Eryca Danielle Alves Koslyk	14/11/1990	36,00	0,00	36,00	CLASSIFICADO
212	PSP FARM	12053005191	Kelly Cristina Pinheiro Galvao	30/5/1968	34,00	0,00	34,00	CLASSIFICADO
213	PSP FARM	12053003261	Daniela Baltazar Dias Rossafa	2/5/1976	34,00	0,00	34,00	CLASSIFICADO
214	PSP FARM	12053002834	Nilson Gomes De Carvalho	2/6/1976	34,00	0,00	34,00	CLASSIFICADO
215	PSP FARM	12053003512	Fabiana Kuromoto Nagai	18/10/1980	34,00	0,00	34,00	CLASSIFICADO
216	PSP FARM	12053003806	Alessandra Santana Da Silva	13/10/1982	34,00	0,00	34,00	CLASSIFICADO
217	PSP FARM	12053005493	Jacqueline Elias De Oliveira	26/11/1982	34,00	0,00	34,00	CLASSIFICADO
218	PSP FARM	12053004764	Renata Baiotto Prauchner	16/6/1983	34,00	0,00	34,00	CLASSIFICADO
219	PSP FARM	12053001803	Daiene Priscila Bordinoski	26/4/1984	34,00	0,00	34,00	CLASSIFICADO
220	PSP FARM	12053005167	Marina Vicentim Sanches	7/11/1985	34,00	0,00	34,00	CLASSIFICADO
221	PSP FARM	12053006023	Daiane Ferreira Rocha De Freitas	1/3/1986	34,00	0,00	34,00	CLASSIFICADO
222	PSP FARM	12053003245	Marcela Locatelli Firmani	8/9/1986	34,00	0,00	34,00	CLASSIFICADO
223	PSP FARM	12053001692	Natalia Ignacio Gonzaga	7/10/1986	34,00	0,00	34,00	CLASSIFICADO
224	PSP FARM	12053002591	Suzana Sayuri Iyama	2/3/1987	34,00	0,00	34,00	CLASSIFICADO
225	PSP FARM	12053003385	Camila Pelisson Tonon	15/5/1988	34,00	0,00	34,00	CLASSIFICADO
226	PSP FARM	12053001234	Fernanda De Almeida Pinheiro	4/8/1988	34,00	0,00	34,00	CLASSIFICADO
227	PSP FARM	12053006163	Natasha Guimaraes Ludwig	26/3/1989	34,00	0,00	34,00	CLASSIFICADO
228	PSP FARM	12053003008	Aline Andre Martins	28/5/1989	34,00	0,00	34,00	CLASSIFICADO
	PSP FARM	12053004365	Adrieli Canezin	25/10/1989	0,00	0,00	0,00	REPROVADO
	PSP FARM	12053001340	Amanda Matos Trindade	4/12/1989	30,00	0,00	0,00	REPROVADO
	PSP FARM	12053000459	Amanda Moraes Santos	14/1/1979	32,00	0,00	0,00	REPROVADO
	PSP FARM	12053001030	Ana Carolina Sakashita	5/4/1988	30,00	0,00	0,00	REPROVADO
	PSP FARM	12053002184	Ana Paula Naldi Dias	20/1/1971	0,00	0,00	0,00	REPROVADO
	PSP FARM	12053006040	Ana Paula Yoshida	16/1/1969	0,00	0,00	0,00	REPROVADO
	PSP FARM	12053004454	Anderson Marquini Maronezzi	18/8/1988	0,00	0,00	0,00	REPROVADO
	PSP FARM	12053000955	Andre Demambre Bacchi	24/11/1986	0,00	0,00	0,00	REPROVADO
	PSP FARM	12053002931	Andre Luiz Sarzi Sanches	11/10/1989	32,00	0,00	0,00	REPROVADO
	PSP FARM	12053001374	Andreza Krominski	29/4/1985	32,00	0,00	0,00	REPROVADO
	PSP FARM	12053003547	Ariana Derdote Oliveira	16/7/1983	30,00	0,00	0,00	REPROVADO
	PSP FARM	12053003954	Barbara Aline Da Silva	10/4/1977	0,00	0,00	0,00	REPROVADO
	PSP FARM	12053005035	Bruna Thais Movio	24/3/1986	0,00	0,00	0,00	REPROVADO
	PSP FARM	12053002532	Bruna Thiemy Takamoto Zampar	25/1/1983	0,00	0,00	0,00	REPROVADO
	PSP FARM	12053002486	Carla Andrea Martins Veronesi	28/1/1976	32,00	0,00	0,00	REPROVADO
	PSP FARM	12053002460	Carla Luiza Santos Vala	1/9/1982	32,00	0,00	0,00	REPROVADO
	PSP FARM	12053003873	Carolina Granado Rodrigues	29/7/1989	32,00	0,00	0,00	REPROVADO
	PSP FARM	12053005884	Clarisse De Fatima Barbosa	16/8/1983	22,00	0,00	0,00	REPROVADO
	PSP FARM	12053002818	Claudia Tsuruda	15/8/1984	30,00	0,00	0,00	REPROVADO
	PSP FARM	12053002796	Crissiane Veronica Porto Rossmam	26/8/1976	28,00	0,00	0,00	REPROVADO
	PSP FARM	12053003342	Cristiana Valentini Daher	17/2/1971	28,00	0,00	0,00	REPROVADO
	PSP FARM	12053004497	Cristiane Maria Cegatti Do Nascimento	30/12/1975	0,00	0,00	0,00	REPROVADO
	PSP FARM	12053001480	Cristina Soares De Oliveira	30/9/1981	0,00	0,00	0,00	REPROVADO
	PSP FARM	12053000840	Daniella Matsubara Da Silva	10/6/1979	0,00	0,00	0,00	REPROVADO
	PSP FARM	12053001714	Danielle Camelo Cardoso	29/1/1986	26,00	0,00	0,00	REPROVADO
	PSP FARM	12053005213	Diego Guidett Da Silva	18/7/1987	32,00	0,00	0,00	REPROVADO
	PSP FARM	12053002567	Edivan Nogueira Mamedio	16/7/1989	28,00	0,00	0,00	REPROVADO
	PSP FARM	12053003067	Elaine Da Silva Siqueira	27/6/1990	30,00	0,00	0,00	REPROVADO
	PSP FARM	12053004772	Eliete Bertan Marion	22/3/1977	0,00	0,00	0,00	REPROVADO
	PSP FARM	12053004802	Eloisa Da Silva	8/11/1989	32,00	0,00	0,00	REPROVADO
	PSP FARM	12053004888	Enalli Valone Santini	25/4/1980	30,00	0,00	0,00	REPROVADO
	PSP FARM	12053000785	Erida Ribeiro	20/8/1986	30,00	0,00	0,00	REPROVADO
	PSP FARM	12053002222	Fernanda Martini De Lorena Neia Prado	5/10/1973	0,00	0,00	0,00	REPROVADO
	PSP FARM	12053004667	Fernanda Pedrotti Picolotto	16/12/1980	30,00	0,00	0,00	REPROVADO
	PSP FARM	12053005825	Fernando Cesar Aranda De Mattos	4/8/1985	32,00	0,00	0,00	REPROVADO
	PSP FARM	12053001420	Fernando Cezar Evaristo	7/9/1967	20,00	0,00	0,00	REPROVADO
	PSP FARM	12053003636	Fernando Costa	22/10/1967	0,00	0,00	0,00	REPROVADO
	PSP FARM	12053001129	Francieli Carla Rodrigues	25/12/1977	30,00	0,00	0,00	REPROVADO
	PSP FARM	12053003237	Francielle Sanches Carmelossi	18/11/1977	30,00	0,00	0,00	REPROVADO
	PSP FARM	12053004578	Francine Carneiro Da Costa	30/8/1980	32,00	0,00	0,00	REPROVADO
	PSP FARM	12053005990	Gabriella Delgado Tavela	9/5/1990	0,00	0,00	0,00	REPROVADO
	PSP FARM	12053005302	Gracineia Fudiiiki Lopes Goncalves	17/4/1960	26,00	0,00	0,00	REPROVADO
	PSP FARM	12053003148	Greyce Kelly Steinhorst Alcantara	20/5/1985	32,00	0,00	0,00	REPROVADO
	PSP FARM	12053000416	Gyslaine Da Rosa Fukushima Figueredo	18/11/1987	26,00	0,00	0,00	REPROVADO
	PSP FARM	12053004985	Henrique Angelo Canato	20/7/1987	32,00	0,00	0,00	REPROVADO

continua...

	PSP FARM	12053000165	Isadora Franco Cardozo Carneiro	8/9/1989	0,00	0,00	0,00	REPROVADO
	PSP FARM	12053000050	Jaqueline Akiko Saiki Dos Santos	17/4/1984	26,00	0,00	0,00	REPROVADO
	PSP FARM	12053003032	Jeanne Weber Vendruscolo	2/5/1986	30,00	0,00	0,00	REPROVADO
	PSP FARM	12053000297	Joao Leonardo Violin	21/9/1987	0,00	0,00	0,00	REPROVADO
	PSP FARM	12053000874	Juliana Tavares Moreira	12/6/1977	24,00	0,00	0,00	REPROVADO
	PSP FARM	12053003229	Juliana Terssariol	29/7/1984	0,00	0,00	0,00	REPROVADO
	PSP FARM	12053005957	Karina Yurika Koike	22/5/1984	30,00	0,00	0,00	REPROVADO
	PSP FARM	12053004446	Karla Mariana Kranich Baldo	20/10/1986	0,00	0,00	0,00	REPROVADO
	PSP FARM	12053003180	Katerine Panichi Zanin	16/8/1990	28,00	0,00	0,00	REPROVADO
	PSP FARM	12053000270	Leticia Cardoso Da Silva	10/3/1989	30,00	0,00	0,00	REPROVADO
	PSP FARM	12053002273	Lidiane Lilian Diniz Vidoti Porfirio	8/4/1978	22,00	0,00	0,00	REPROVADO
	PSP FARM	12053001021	Luciana Patricia Mieko Kobayahi	22/11/1972	0,00	0,00	0,00	REPROVADO
	PSP FARM	12053003075	Lucielle Da Silva Borges	17/8/1986	0,00	0,00	0,00	REPROVADO
	PSP FARM	12053002192	Luiz Alan Alves Da Silva Ferrari	30/4/1981	0,00	0,00	0,00	REPROVADO
	PSP FARM	12053004624	Maira De Andrade Faria	11/5/1988	32,00	0,00	0,00	REPROVADO
	PSP FARM	12053003440	Marcelo Brandao Thomaz	1/7/1987	26,00	0,00	0,00	REPROVADO
	PSP FARM	12053005388	Marcia Bortoloso	5/10/1972	0,00	0,00	0,00	REPROVADO
	PSP FARM	12053004055	Marcia Cristina Pereira	11/11/1974	24,00	0,00	0,00	REPROVADO
	PSP FARM	12053003172	Marcio Leandro De Oliveira	9/10/1979	32,00	0,00	0,00	REPROVADO
	PSP FARM	12053005760	Marcos Henrique Secchi	9/10/1977	32,00	0,00	0,00	REPROVADO
	PSP FARM	12053000610	Marcyso Alecsandro Mendonca	20/2/1978	24,00	0,00	0,00	REPROVADO
	PSP FARM	12053000645	Melissa Ito Okuma	17/3/1976	26,00	0,00	0,00	REPROVADO
	PSP FARM	12053004608	Mikaele Da Silva Souza	26/7/1977	0,00	0,00	0,00	REPROVADO
	PSP FARM	12053002893	Morgana Paulino Martins	24/8/1974	32,00	0,00	0,00	REPROVADO
	PSP FARM	12053003962	Patricia Carvalho De Oliveira	18/12/1986	24,00	0,00	0,00	REPROVADO
	PSP FARM	12053001056	Paula Raphaela Nardo Estevam	1/1/1989	0,00	0,00	0,00	REPROVADO
	PSP FARM	12053002389	Pedro Giovanni Domingues Cardoso	4/11/1988	0,00	0,00	0,00	REPROVADO
	PSP FARM	12053003156	Poliana Macedo Guimaraes	23/7/1985	32,00	0,00	0,00	REPROVADO
	PSP FARM	12053002966	Priscilla Pereira Gomes Funfas	26/11/1977	26,00	0,00	0,00	REPROVADO
	PSP FARM	12053002702	Rafael Hoch Batista De Souza	7/10/1985	24,00	0,00	0,00	REPROVADO
	PSP FARM	12053000173	Rafaela Soares Cabral	16/4/1981	32,00	0,00	0,00	REPROVADO
	PSP FARM	12053002451	Reinaldo Santini Primo Junior	18/9/1983	32,00	0,00	0,00	REPROVADO
	PSP FARM	12053003580	Renata De Oliveira Machado	13/8/1985	30,00	0,00	0,00	REPROVADO
	PSP FARM	12053004110	Renata Martins Da Silva Uzai	24/10/1985	24,00	0,00	0,00	REPROVADO
	PSP FARM	12053000572	Renata Santos Ortiz Conselvan	25/10/1970	30,00	0,00	0,00	REPROVADO
	PSP FARM	12053000718	Rene Correia De Oliveira	14/2/2001	0,00	0,00	0,00	REPROVADO
	PSP FARM	12053001870	Ricardo Akira Kanai	30/4/1970	32,00	0,00	0,00	REPROVADO
	PSP FARM	12053004837	Ricardo Capelini Suzuki	29/9/1975	30,00	0,00	0,00	REPROVADO
	PSP FARM	12053003911	Sandra Aparecida Andrade	12/10/1976	20,00	0,00	0,00	REPROVADO
	PSP FARM	12053002630	Sandra Regina Sigari Vieira	14/6/1972	28,00	0,00	0,00	REPROVADO
	PSP FARM	12053002982	Sandro Aragaki Correa	7/9/1973	32,00	0,00	0,00	REPROVADO
	PSP FARM	12053005329	Sara Silvia Guirado Rinaldo	11/6/1986	26,00	0,00	0,00	REPROVADO
	PSP FARM	12053004306	Sergio Hajime Ogawa	29/5/1961	0,00	0,00	0,00	REPROVADO
	PSP FARM	12053002044	Sheron Honorato De Godoy	31/5/1989	30,00	0,00	0,00	REPROVADO
	PSP FARM	12053005531	Siana Carla Tolentino	22/3/1988	26,00	0,00	0,00	REPROVADO
	PSP FARM	12053001978	Silvana Guandalini Baptista	29/4/1961	32,00	0,00	0,00	REPROVADO
	PSP FARM	12053004853	Silvana Priscila Dorigon	20/10/1987	26,00	0,00	0,00	REPROVADO
	PSP FARM	12053003784	Silvania Tarocco De Carvalho	7/2/1974	0,00	0,00	0,00	REPROVADO
	PSP FARM	12053000017	Silvia Batista Muller	29/10/1985	32,00	0,00	0,00	REPROVADO
	PSP FARM	12053000122	Silvieli Aline Dos Santos Rocha	4/4/1989	32,00	0,00	0,00	REPROVADO
	PSP FARM	12053003768	Simone Bortolan Dos Santos	15/11/1984	24,00	0,00	0,00	REPROVADO
	PSP FARM	12053001587	Sonia Cibele Tapia Sandoval	20/7/1982	32,00	0,00	0,00	REPROVADO
	PSP FARM	12053004900	Tatiana Hitomi Tanaka	27/8/1985	0,00	0,00	0,00	REPROVADO
	PSP FARM	12053004390	Thayana Cristina Silva De Oliveira	29/12/1987	0,00	0,00	0,00	REPROVADO
	PSP FARM	12053003890	Thayany De Morais Heidgger	3/1/1992	30,00	0,00	0,00	REPROVADO
	PSP FARM	12053003725	Thaylla Junnya Cabral Do Lago Scherer Zucoloto	9/7/1985	32,00	0,00	0,00	REPROVADO
	PSP FARM	12053004640	Valdecir Luciano Bicheri	17/10/1980	24,00	0,00	0,00	REPROVADO
	PSP FARM	12053005663	Vaneska Goveia	6/1/1975	0,00	0,00	0,00	REPROVADO
	PSP FARM	12053003652	Vanessa Freitas De Souza	16/12/1969	32,00	0,00	0,00	REPROVADO
	PSP FARM	12053004438	Vanessa Garcia Salvador Montanari	14/8/1978	30,00	0,00	0,00	REPROVADO
	PSP FARM	12053005515	Vinicius Eduardo Teodoro	20/4/1981	30,00	0,00	0,00	REPROVADO
	PSP FARM	12053000211	Wilson Vicente Peres Junior	3/1/1987	0,00	0,00	0,00	REPROVADO

PORTADORES DE DEFICIÊNCIA

CLASSIF	CARGO	INSCRICAO		DATA DE NASCIMENTO	PROVA OBJETIVA	PROVA DE TITULOS	NOTA FINAL	SITUACAO
1	PSP FARM	12053005868	Sue Ellen Iluminata Ribeiro De Franca	29/11/1982	44,00	10,00	54,00	CLASSIFICADO
2	PSP FARM	12053003261	Daniela Baltazar Dias Rossafa	2/5/1976	34,00	0,00	34,00	CLASSIFICADO
	PSP FARM	12053004055	Marcia Cristina Pereira	11/11/1974	24,00	0,00	0,00	REPROVADO
	PSP FARM	12053000610	Marcyso Alecsandro Mendonca	20/2/1978	24,00	0,00	0,00	REPROVADO

CAAPSML

CAIXA DE ASSISTÊNCIA, APOSENTADORIAS E PENSÕES DOS SERVIDORES MUNICIPAIS DE LONDRINA

ESTRATOS

CONTRATO Nº TC/SMGP/CAAPSML-70/2012.

MODALIDADE: INEXIGIBILIDADE Nº IN/SMGP/CAAPMSL-0054/2012.

CONTRATADA: FARMÁCIA VALE VERDE LTDA - CNPJ: 78.935.400/0013-10: Credenciamento de pessoa jurídica para prestação de serviços de assistência nas áreas de: medicina, odontologia, psicologia, fisioterapia, fonoaudiologia, serviços de imagem e nutrição, conforme parecer da Comissão de Credenciamento, designada pela Portaria nº 021/2012-CAAPSML. REPRESENTANTE: Mirian Rose Augusto.

VALOR: R\$ 100.000,00 (Cem Mil Reais), pelo prazo de 12 (doze) meses.

PRAZO DE EXECUÇÃO: 12 (doze) meses, prorrogáveis automaticamente, por iguais e sucessivos períodos até o período máximo de 60 (sessenta) meses, a contar da assinatura do termo de credenciamento.

DATA DE ASSINATURA: 25/06/2012.

CONTRATO Nº TC/SMGP/CAAPSML-71/2012.

MODALIDADE: INEXIGIBILIDADE Nº IN/SMGP/CAAPMSL-0055/2012.

CONTRATADA: FARMÁCIA VALE VERDE LTDA - CNPJ: 78.935.400/0011-58: Credenciamento de pessoa jurídica para prestação de serviços de assistência nas áreas de: medicina, odontologia, psicologia, fisioterapia, fonoaudiologia, serviços de imagem e nutrição, conforme parecer da Comissão de Credenciamento, designada pela Portaria nº 021/2012-CAAPSML. REPRESENTANTE: Mirian Rose Augusto.

VALOR: R\$ 60.000,00 (Sessenta Mil Reais), pelo prazo de 12 (doze) meses.

PRAZO DE EXECUÇÃO: 12 (doze) meses, prorrogáveis automaticamente, por iguais e sucessivos períodos até o período máximo de 60 (sessenta) meses, a contar da assinatura do termo de credenciamento.

DATA DE ASSINATURA: 25/06/2012.

CONTRATO Nº TC/SMGP/CAAPSML-72/2012.

MODALIDADE: INEXIGIBILIDADE Nº IN/SMGP/CAAPMSL-0056/2012.

CONTRATADA: FARMÁCIA VALE VERDE LTDA - CNPJ: 78.935.400/0019-05: Credenciamento de pessoa jurídica para prestação de serviços de assistência nas áreas de: medicina, odontologia, psicologia, fisioterapia, fonoaudiologia, serviços de imagem e nutrição, conforme parecer da Comissão de Credenciamento, designada pela Portaria nº 021/2012-CAAPSML. REPRESENTANTE: Mirian Rose Augusto.

VALOR: R\$ 60.000,00 (Sessenta Mil Reais), pelo prazo de 12 (doze) meses.

PRAZO DE EXECUÇÃO: 12 (doze) meses, prorrogáveis automaticamente, por iguais e sucessivos períodos até o período máximo de 60 (sessenta) meses, a contar da assinatura do termo de credenciamento.

DATA DE ASSINATURA: 25/06/2012.

CONTRATO Nº TC/SMGP/CAAPSML-73/2012.

MODALIDADE: INEXIGIBILIDADE Nº IN/SMGP/CAAPMSL-0057/2012.

CONTRATADA: FARMÁCIA VALE VERDE LTDA - CNPJ: 78.935.400/0009-33: Credenciamento de pessoa jurídica para prestação de serviços de assistência nas áreas de: medicina, odontologia, psicologia, fisioterapia, fonoaudiologia, serviços de imagem e nutrição, conforme parecer da Comissão de Credenciamento, designada pela Portaria nº 021/2012-CAAPSML. REPRESENTANTE: Mirian Rose Augusto.

VALOR: R\$ 60.000,00 (Sessenta Mil Reais), pelo prazo de 12 (doze) meses.

PRAZO DE EXECUÇÃO: 12 (doze) meses, prorrogáveis automaticamente, por iguais e sucessivos períodos até o período máximo de 60 (sessenta) meses, a contar da assinatura do termo de credenciamento.

DATA DE ASSINATURA: 25/06/2012.

INEXIGIBILIDADE Nº IN/SMGP/CAAPSML-58/2012.

PROCESSO ADMINISTRATIVO Nº PAL/SMGP/CAAPSML-448/2012.

OBJETO: Credenciamento da pessoa física para a prestação de serviços de assistência nas áreas de medicina, odontologia, psicologia, fisioterapia, fonoaudiologia, nutrição e diagnóstico por imagem: LUIZ ANGELO ROSSATO, conforme parecer da Comissão de Credenciamento, designada pela Portaria nº 021/2012-CAAPSML.

VALOR: R\$ 20.000,00 (Vinte Mil Reais), pelo prazo de 12 (meses).

PRAZO DE EXECUÇÃO: Período de 12 (doze) meses, prorrogáveis por iguais e sucessivos períodos, até o período máximo de 60 (sessenta) meses, e terá início a partir da assinatura do Termo de Credenciamento.

CMTU

COMPANHIA MUNICIPAL DE TRÂNSITO E URBANIZAÇÃO

EXTRATOS

EXTRATO DE RESULTADO FINAL DA LICITAÇÃO RESULTADO PREGÃO PRESENCIAL PP Nº 28/2012-TRL PROCESSO ADMINISTRATIVO Nº 29/2012-TRL

O Pregoeiro, devidamente designado pelo Ato Executivo n.º 002/2012 divulga que:

Todas as informações relativas às propostas apresentadas e classificadas encontram-se disponíveis no processo licitatório. Que embora o Edital tivesse sido publicado, conforme exigências da Lei 10.520/2002, no Diário Oficial do Estado do Paraná, no veículo de comunicação Folha de Londrina e no site da CMTU-LD, onde se registrou que 07 (sete) empresas retiraram o edital no site oficial da CMTU-LD, porém apenas 02 (duas) empresas apresentaram propostas. O Pregoeiro após conferência da proposta, negociação na tentativa de redução de preço e análise da documentação, habilitou, declarou vencedora do certame e ADJUDICOU os objetos para a empresa RODRIGO ANTONIO PETRI-ME, item 1) R\$ 85,00, item 2) R\$ R\$ 116,00, item 3) R\$ 17,00, item 4) R\$ 13,00, item 5) R\$ 7,00, item 6) R\$ 4,00, item 7) R\$ 8,00, item 8) R\$ 8,00, item 9) R\$ 15,00, item 10) R\$ 3,30 e item 11) R\$ 38,00, com o preço global de R\$ 4.364,50 (quatro mil, trezentos e sessenta e quatro reais e cinquenta centavos). Londrina, 03 de julho de 2012. Flavio Toshio Hatanaka - Pregoeiro.

ATA DE REGISTRO DE PREÇOS Nº 33/2012-CMTU

Homologado o processo licitatório Pregão Presencial nº 034/2012CMTU aos 29 de junho de 2012, torna público, para que produza os efeitos legais, a presente Ata de Registro de Preço, contendo a relação do preço registrado a empresa SCCR - CONTROLE DE PONTO E ACESSO LTDA., conforme segue:

Item	Especificação	Qtd.	Und.	Marca	Preço Unitario (R\$)
	<p>Catraca tipo pedestal com módulo para leitura biométrica; fabricação em aço carbono com pintura epóxi na cor preta; tratamento anti-corrosivo e acabamento em aço inox; fechadura para acesso aos componentes eletrônicos; sistema de amortecimento de giros de braços; reforço estrutural; travamento automático dos braços; liberação feita através de reconhecimento de impressão digital; opção para instalação de braços anti-pânico; guarda corpo opcional; plataforma opcional; modo de gravação em cartucho USB; capacidade de armazenamento de aproximadamente 1.900 digitais ou mais; atualização do firmware (programa residente na placa do equipamento) via software (evitando a remoção e componentes do equipamento); calendário perpétuo com opção de configuração de horário de verão; trabalhar com matrículas de 3 a 20 dígitos com opção de detecção automática do número de dígitos; conter menu interno de configurações com opção de senha de acesso de 5 dígitos; configuração de horários para acionamento de sirene indicando o início e o término de turnos; No-Break interno que mantém o equipamento em funcionamento em caso de falta de energia da rede elétrica e informa no display que o mesmo se encontra em uso; controle da reentrada Online; software de configuração fornecido gratuitamente e compatibilidade com o software de controle de acesso SECULLUM ACESSO.NET; armazenamento de dados em cartucho USB de até 8Mb; capacidade para no mínimo 16.000 registros, expansível para até 65.000 registros; 4 modos de comunicação, podendo ser: online, offline, on/off e on/off + controle de acesso; tipo de comunicação: serial RS232 e RS485 nativas na placa com opção de utilizar comunicação TCP/IP nativo, modem externo, GSM, Wi-fi (rede sem fio) ou USB; 4 velocidades de comunicação: 9.600bps, 19.200bps, 57.600bps e 115.200bps; teclado com 16 teclas sendo 12 em padrão telefônico e 4 adicionais de função; display em cristal líquido (LCD) para 16 caracteres, 2 linhas, com backlight (iluminação do display) opcional; possuir controle para até 5 acionamento distintos, com as opções de controle de sirene, acionamento somente para entrada, somente para saída, entrada e saída, pictograma bidirecional e acionamento conforme configuração de lista de acesso; modo da verificação das</p>				

continua...

1	digitais: 1:1 (reconhecimento feito com a prévia digitação da matrícula e em seguida colocando o dedo no sensor biométrico) ou 1:N (reconhecimento feito apenas colocando o dedo no sensor biométrico); leitor biométrico tipo ótico com resolução de 500DPI; leitor de código de barras padrão 2 de 5 intercalado e padrão 3 de 9 não intercalado; Anti-PassBack (controle online e offline de uma marcação duplicada e do sentido de passagem do registro); função de exibição de mensagens para matrículas específica; travamento de funções; lista de acesso programável; lista de horários; menu interno; mensagens específicas; mensagens padrão; fornecimento com instalação em local previamente preparado.	1	Und	Henry	4.000,00
2	Confeção de crachá em PVC; dimensões aproximadas de 54mm x 86mm e espessura 0,76mm; frente com impressão colorida contendo foto e logomarca; verso branco com impressão em preto contendo código de barras; fornecido com prendedor metálico tipo "jacaré", cordão e protetor rígido leitoso ou bolsa de silicone.	500	Und	SCCR	7

A presente ata terá vigência até o dia 31/12/2012 (trinta e um de dezembro de dois mil e doze), a contar da publicação de seu extrato no Jornal Oficial do Município de Londrina, devendo a Companhia Municipal de Trânsito e Urbanização - CMTU-LD efetuar a aquisição dos produtos preferencialmente dos detentores dos menores preços registrados. A CMTU poderá efetuar a aquisição dos materiais através de outras modalidades licitatórias, garantido aos detentores dos menores preços da ata a igualdade de condições, em especial o preço. Vinculam-se a esta ata todas as condições estabelecidas no Edital de licitação que a deu origem. André Oliveira de Nadai / Dir. Presidente e Pollyanna Maria de Oliveira / Dir.Adm./Financeira - CMTU-LD e Ronaldo Pinheiro Lemes / Representante Legal - SCCR - CONTROLE DE PONTO E ACESSO LTDA. Londrina, 03 de julho de 2012.

PML ERRATA

NO JORNAL OFICIAL Nº 1.908, 03 DE JULHO DE 2012, PÁGINAS 1 a 9, NO QUE SE REFERE AO EDITAL DE TESTE SELETIVO SIMPLIFICADO Nº 121/2012 - DGP/SMGP, houve um erro na publicação das datas de nascimento dos candidatos, segue abaixo edital na íntegra:

EDITAL DE CONCURSO PÚBLICO Nº. 121/2012 - DGP/SMGP

DIVULGA CLASSIFICAÇÃO FINAL DOS CANDIDATOS AO SELETIVO SIMPLIFICADO PARA CONTRATAÇÃO DE EDUCADORES, POR PRAZO DETERMINADO, PARA ATUAÇÃO NO PROGRAMA NACIONAL DE INCLUSÃO DE JOVENS - PROJÓVEM URBANO, EM CONFORMIDADE COM A RESOLUÇÃO CD/FNDE Nº 60, DE 09 DE NOVEMBRO DE 2011, ABERTO PELO EDITAL Nº 103/2012-DGP/SMGP.

Faço pública, para conhecimento dos interessados, a divulgação da Classificação Final dos candidatos classificados, reprovados e desclassificados, por ausência, ao Seletivo Simplificado para Contratação de Educadores, por prazo determinado, para atuação no Programa Nacional de Inclusão de Jovens - Projóvem Urbano, em conformidade com a Resolução CD/FNDE nº 60, de 09 de novembro de 2011, aberto pelo Edital Nº 103/2012-DGP/SMGP, conforme Anexos I a II deste edital, abaixo identificados:

Londrina, 03 de julho de 2012. Fábio César Reali Lemos - Secretário Municipal de Gestão Pública, Claudia Rozabel de Souza Hildebrando - Diretora de Gestão de Pessoas(em Exercício)

Anexo I - Educador do Ensino Fundamental - EJA Ciências da Natureza

CLASSIFICAÇÃO	INSCRIÇÃO	NOME DO CANDIDATO	DATA NASC.	PONTUAÇÃO REFERENTE ÀS QUESTÕES DE Português; Matemática e Informática Básica.	PONTUAÇÃO REFERENTE ÀS QUESTÕES DE Conhecimento Específico.	PONTUAÇÃO TOTAL	SITUAÇÃO
1º	12103009284	SILVANA APARECIDA DE ANDRADE VIEIRA	13/7/1955	44	20	64	CLASSIFICADO
2º	12103006277	FABIANE SOUZA DE MEDEIROS	9/11/1978	44	20	64	CLASSIFICADO
3º	12103008148	CAMILA APARECIDA PIO	14/3/1990	52	12	64	CLASSIFICADO
4º	12103002328	JOSE CARLOS COSTA JUNIOR	23/6/1977	44	16	60	CLASSIFICADO
5º	12103010215	ELISIANE FERNANDES DA ROSA	5/10/1980	44	16	60	CLASSIFICADO
6º	12103013338	BRUNA PADILHA DE OLIVEIRA	1/12/1985	44	16	60	CLASSIFICADO
7º	12103003162	MARILENE AURORA BERNARDINO RUIZ	2/11/1956	40	16	56	CLASSIFICADO
8º	12103007648	SILVANO APARECIDO REDON	14/3/1977	44	12	56	CLASSIFICADO

continua...

9º	12103011335	ANDRE PEREIRA SANTIN	28/7/1989	36	16	52	CLASSIFICADO
10	12103011777	TALITA DO LAGO ANUNCIACAO	8/6/1987	40	12	52	CLASSIFICADO
	12103012986	ALISSON TOLENTINO BILMAIA	3/3/1986	28	20	48	REPROVADO
	12103013893	ELISEU DE ALMEIDA	1/11/1970	36	12	48	REPROVADO
	12103001640	SANDRA PATRICIA CANTUARIO BELUSSI	1/11/1973	36	12	48	REPROVADO
	12103013141	ELIANA CRISTINA DOS SANTOS	18/5/1979	36	12	48	REPROVADO
	12103003669	DANIELI APARECIDA CRISTINA LEITE FAQUIM	9/9/1980	36	12	48	REPROVADO
	12103008970	ANA CLAUDIA BENHOSSE BARALDO	16/6/1987	36	12	48	REPROVADO
	12103004495	MARIA CRISTINA SAMPAIO	31/7/1960	40	8	48	REPROVADO
	12103004924	FRANCIELY MORAES DONATO	16/12/1987	40	8	48	REPROVADO
	12103012080	DOMINGOS TORTATO	3/2/1986	48	0	48	REPROVADO
	12103005831	CINTIA VALERIA DE SOUSA SANTOS	12/1/1983	20	24	44	REPROVADO
	12103005998	PATRICIA DA SILVA	17/8/1980	28	16	44	REPROVADO
	12103012781	RENATA SILVA DE OLIVEIRA FRANCISCO	13/7/1984	28	16	44	REPROVADO
	12103011106	REGIANE MAXIMIANO CUNHA VASSOLER	22/4/1986	28	16	44	REPROVADO
	12103003413	PATRICIA PALMEIRA GONCALVES	26/9/1986	28	16	44	REPROVADO
	12103006773	FRANCO GIMENEZ MENICUCCI	14/4/1987	28	16	44	REPROVADO
	12103011157	RICARDO LEITE DE MORAES	15/10/1981	32	12	44	REPROVADO
	12103007354	ALINE INDIO DO BRASIL	12/11/1987	32	12	44	REPROVADO
	12103002107	DENISE BATISTA PINTO SABINO	11/7/1990	44	0	44	REPROVADO
	12103006714	ANTONIO MARCOS GOMES	30/5/1973	28	12	40	REPROVADO
	12103010487	ANA CAROLINA OLDEMBURGO	7/9/1988	28	12	40	REPROVADO
	12103010517	MARIO CRUZ GOMES DE ALMEIDA	3/5/1959	32	8	40	REPROVADO
	12103008482	ELISANGELA DA SILVA	9/3/1983	32	8	40	REPROVADO
	12103008059	JOSE RICARDO DE SOUZA	19/2/1988	32	8	40	REPROVADO
	12103006226	ARACI DE FATIMA CABRAL MASSARIOL	31/5/1967	28	8	36	REPROVADO
	12103013001	LUCELIA ADRIANA DE SOUZA	10/10/1975	28	8	36	REPROVADO
	12103006153	JULIANA ISABELE GOMES PROBST	23/11/1991	28	8	36	REPROVADO
	12103006510	EDGAR PRATES DE ABREU	26/10/1979	36	0	36	REPROVADO
	12103008873	TATIANE GARCIA ZABOTTO	1/7/1980	36	0	36	REPROVADO
	12103011165	SILVANA EDNA BALDUINO	17/9/1981	36	0	36	REPROVADO
	12103001925	JOEL VIANA RABELLO JUNIOR	16/5/1986	36	0	36	REPROVADO
	12103009160	ERON JOSE GASPAR	7/3/1966	20	12	32	REPROVADO
	12103001372	MARIANA BARCELLOS PINHEIRO	18/5/1985	20	12	32	REPROVADO
	12103004754	CRISTIANI BENTO DOS SANTOS ZAGO	21/6/1973	32	0	32	REPROVADO
	12103003219	DANIELE PEREIRA SCHNORRENBERGER	15/1/1981	32	0	32	REPROVADO
	12103004282	JULIANA GONCALVES MORENO SILVA	25/1/1982	32	0	32	REPROVADO
	12103007524	ANGELA PRATES DO NASCIMENTO	9/2/1983	32	0	32	REPROVADO
	12103010657	SARAH IENSUE	21/5/1985	32	0	32	REPROVADO
	12103005939	TATIANE VANESSA MACHADO	8/6/1986	32	0	32	REPROVADO
	12103001151	EVERTON YUKITA	21/3/1987	32	0	32	REPROVADO
	12103014067	FRANCYELLE RIBEIRO TOSTES	1/1/1989	32	0	32	REPROVADO
	12103009039	NATALIA MILAN	16/2/1990	32	0	32	REPROVADO
	12103013311	VANESSA FANTIN MARCOS	1/11/1979	20	8	28	REPROVADO
	12103004223	TATIANE MONTEIRO CALDEIRA	12/8/1980	28	0	28	REPROVADO
	12103010380	RONIZE KANEKO DE ARAUJO	13/9/1982	28	0	28	REPROVADO
	12103008814	SIMONE MOREIRA LEITE	27/6/1984	28	0	28	REPROVADO
	12103012854	ANA LUISA DE ANDRADE BARIZON	10/11/1987	28	0	28	REPROVADO
	12103012820	ELAINE ELISE LAPA DA SILVA	29/2/1988	28	0	28	REPROVADO
	12103008377	DENIZE FATIMA KNEREK	13/7/1972	16	8	24	REPROVADO
	12103011483	KETHLEN LEITE DE MOURA	5/3/1985	16	8	24	REPROVADO
	12103002018	JOVELINA TIMOTEO VITORELLO	30/1/1968	24	0	24	REPROVADO
	12103009721	ANGELICA VANESSA MILESKI	30/4/1975	24	0	24	REPROVADO
	12103010240	CLECIA IVANIA ROSA SATELL	30/4/1982	24	0	24	REPROVADO
	12103011300	FERNANDA MARIA ARAUJO TERRA	24/5/1986	24	0	24	REPROVADO
	12103009934	PRISCILA SAKUMA	25/3/1988	24	0	24	REPROVADO
	12103003189	THAMIRES CAROLINE DE OLIVEIRA	8/7/1990	24	0	24	REPROVADO
	12103005823	CASSIA REGINA LUIZ SANT'ANA	13/7/1973	8	12	20	REPROVADO
	12103002468	MARCIA AVELAR	23/3/1969	20	0	20	REPROVADO
	12103006404	JULIO CESAR BOTELHO	25/5/1972	20	0	20	REPROVADO
	12103010371	ALINE ARAUJO CORREIA	15/9/1982	20	0	20	REPROVADO
	12103007575	THAIS PIVA GOUVEIA	23/1/1983	20	0	20	REPROVADO
	12103010789	JANAINA MORAES DE PAULA CASSERES	11/6/1984	20	0	20	REPROVADO
	12103010177	THAIS ELISA DE ANDRADE	17/2/1989	20	0	20	REPROVADO
	12103011548	JACQUELINE ZUIN DOS SANTOS	1/6/1989	20	0	20	REPROVADO
	12103007389	PRISCILA FRANCIETE DE SOUZA	16/8/1987	16	0	16	REPROVADO

continua...

12103003634	ANA ALICE DIAS	18/4/1955	0	0	0	DESCLASSIFICADO
12103008296	DEBORAH FRANCA ABREU	10/7/1958	0	0	0	DESCLASSIFICADO
12103004657	ROSELY GOES FERNANDES LIMA	20/8/1959	0	0	0	DESCLASSIFICADO
12103006455	JOANA D ARC MOREIRA NOLLI	4/2/1960	0	0	0	DESCLASSIFICADO
12103010258	APARECIDA DE FATIMA ARAUJO APOLINARIO	5/6/1960	0	0	0	DESCLASSIFICADO
12103003090	APARECIDO BIDOIA	2/5/1962	0	0	0	DESCLASSIFICADO
12103002093	EDNEIA VILELA	29/1/1963	0	0	0	DESCLASSIFICADO
12103008628	DARLEI L SOUZA	11/11/1964	0	0	0	DESCLASSIFICADO
12103011246	JULIA MARA BRAMBILLA	25/7/1965	0	0	0	DESCLASSIFICADO
12103012218	WALDINEIA RODRIGUES VIEIRA DE AFONSECA	23/12/1967	0	0	0	DESCLASSIFICADO
12103010100	IVANEIDE DE SOUZA FERREIRA	8/4/1968	0	0	0	DESCLASSIFICADO
12103003340	SUELI GONCALVES	5/2/1969	0	0	0	DESCLASSIFICADO
12103012803	CARLA MARIA CURY IVANTES	1/6/1969	0	0	0	DESCLASSIFICADO
12103003294	GRACIANO MARIA	17/12/1970	0	0	0	DESCLASSIFICADO
12103010800	MARCIA GONCALVES VALIM PAIVA	21/4/1971	0	0	0	DESCLASSIFICADO
12103010509	MARIA VERONICA BARBOSA VOSS	13/3/1972	0	0	0	DESCLASSIFICADO
12103012757	MARIA JOSE DE ALMEIDA DOS REIS	30/6/1972	0	0	0	DESCLASSIFICADO
12103010193	MARIA GORETT FREIRE VITIELLO	23/3/1973	0	0	0	DESCLASSIFICADO
12103002247	ROSANGELA MENDES DE OLIVEIRA	8/8/1976	0	0	0	DESCLASSIFICADO
12103001852	VILMAR FRANCISCO DE OLIVEIRA	12/9/1976	0	0	0	DESCLASSIFICADO
12103009187	DANIEL FRANCO	7/11/1976	0	0	0	DESCLASSIFICADO
12103008962	ANDREIA LUMY MICHINA	10/11/1976	0	0	0	DESCLASSIFICADO
12103009349	SIMONE DE PAIVA RODRIGUES DE BARROS	17/4/1977	0	0	0	DESCLASSIFICADO
12103008504	MARCELE XAVIER DA SILVA	2/9/1977	0	0	0	DESCLASSIFICADO
12103010541	ALESSANDRA APARECIDA DOS SANTOS	4/11/1977	0	0	0	DESCLASSIFICADO
12103009861	VANUSA CONCEICAO SILVA	11/11/1977	0	0	0	DESCLASSIFICADO
12103003065	PAULO CAMPANELI JUNIOR	30/12/1977	0	0	0	DESCLASSIFICADO
12103000970	VAGNER NUNES	29/8/1978	0	0	0	DESCLASSIFICADO
12103010592	JEAN CARLO PEREIRA ROSA	18/5/1979	0	0	0	DESCLASSIFICADO
12103003359	ANA FLAVIA FERNANDES	10/2/1980	0	0	0	DESCLASSIFICADO
12103009675	FRANCIELE ALVES CABRAL	21/2/1980	0	0	0	DESCLASSIFICADO
12103012706	PRISCILA ARABORI	30/9/1980	0	0	0	DESCLASSIFICADO
12103012200	JOSIANE APARECIDA RIBEIRO	13/1/1981	0	0	0	DESCLASSIFICADO
12103004770	JANER ROBERTA PEIZ FERREIRA	14/1/1981	0	0	0	DESCLASSIFICADO
12103013508	LETICIA RODRIGUES E SILVA	7/7/1981	0	0	0	DESCLASSIFICADO
12103008334	ANGELICA DE OLIVEIRA NETTO	21/12/1981	0	0	0	DESCLASSIFICADO
12103011840	RODRIGO BELLA DE PADUA	28/1/1982	0	0	0	DESCLASSIFICADO
12103006471	THAIS QUEIROD CARVALHO DE OLIVEIRA	29/1/1982	0	0	0	DESCLASSIFICADO
12103013729	FRANCISCO HENRIQUE FERREIRA RODRIGUES	28/7/1982	0	0	0	DESCLASSIFICADO
12103004673	JUNIA MIRIAN RODRIGUES	23/12/1982	0	0	0	DESCLASSIFICADO
12103011807	LAURA GRASIELA OLIVEIRA	5/1/1983	0	0	0	DESCLASSIFICADO
12103006552	MEIRE ELLEN MORENO	9/2/1983	0	0	0	DESCLASSIFICADO
12103002069	ELAINE SOARES DO NASCIMENTO	14/3/1983	0	0	0	DESCLASSIFICADO
12103008776	ALEXSANDRO ELEOTERIO PEREIRA DE SOUZA	20/7/1983	0	0	0	DESCLASSIFICADO
12103005394	MARCELO NASCIMENTO DE OLIVEIRA	12/12/1983	0	0	0	DESCLASSIFICADO
12103002620	PATRICIA BENEDITA APARECIDA BRAGA	19/12/1983	0	0	0	DESCLASSIFICADO
12103008750	ADRIANA MIRANDA	1/1/1984	0	0	0	DESCLASSIFICADO
12103008610	LUCIANA MESSIAS DOS SANTOS PEREIRA	5/1/1984	0	0	0	DESCLASSIFICADO
12103008202	CAROLINA PEREIRA SPURIO	29/1/1984	0	0	0	DESCLASSIFICADO
12103005408	FERNANDA CAROLINA DE OLIVEIRA	30/6/1984	0	0	0	DESCLASSIFICADO
12103013362	SANDRA ANTUNES INDIO DO BRASIL	28/11/1984	0	0	0	DESCLASSIFICADO
12103003367	CARINA AKIMOTO MONZANI	27/12/1984	0	0	0	DESCLASSIFICADO
12103006196	FLAVIA DA SILVA BORTOLOTI	2/7/1985	0	0	0	DESCLASSIFICADO
12103006757	ADRIELE BERTON DE OLIVEIRA	22/8/1985	0	0	0	DESCLASSIFICADO
12103011998	AFRANNIA HEMANUELLY CASTANHO DUARTE	27/10/1985	0	0	0	DESCLASSIFICADO
12103012889	SILVANA DE ALMEIDA ALVES	31/12/1985	0	0	0	DESCLASSIFICADO
12103010428	IANY LUGAO MONTEIRO	22/1/1986	0	0	0	DESCLASSIFICADO
12103004096	VALDICEIA NOGUEIRA DA SILVA	30/1/1986	0	0	0	DESCLASSIFICADO
12103009730	ROSIENE DE CARVALHO	18/6/1986	0	0	0	DESCLASSIFICADO
12103002050	HELOISA BORGES VIZINTIM	28/7/1986	0	0	0	DESCLASSIFICADO
12103011769	WAGNER DE ASSIS BRAZ REZENDE	23/10/1986	0	0	0	DESCLASSIFICADO
12103012382	HELLEN MAYSIA PIVA	7/4/1987	0	0	0	DESCLASSIFICADO
12103011084	CLAUDEMAR PEDROSO LOPES	3/8/1987	0	0	0	DESCLASSIFICADO
12103008270	MAYARA CAMARGO CAVALHEIRO	10/9/1987	0	0	0	DESCLASSIFICADO
12103013907	GABRIELA DA ROS DE ARAUJO	12/9/1987	0	0	0	DESCLASSIFICADO

continua...

12103001658	POLYANA CRISTINA BACANI	4/1/1988	0	0	0	DESCCLASSIFICADO
12103010967	SILVANA DE FATIMA MONTEIRO	20/1/1988	0	0	0	DESCCLASSIFICADO
12103001321	SILMARA CORDEIRO DE ARAUJO	8/3/1988	0	0	0	DESCCLASSIFICADO
12103005343	GABRIELA RONDADO FERREIRA	27/3/1988	0	0	0	DESCCLASSIFICADO
12103005181	RENATA SOARES DE FREITAS	2/4/1988	0	0	0	DESCCLASSIFICADO
12103004789	JUSSARA ROMERO SANCHES	25/9/1988	0	0	0	DESCCLASSIFICADO
12103006811	GUSTAVO PEREIRA ABONIZIO	27/10/1988	0	0	0	DESCCLASSIFICADO
12103013478	CASSIA CRISTINA FURLAN	22/11/1988	0	0	0	DESCCLASSIFICADO
12103013010	RANIERE SOARES DE MELO	29/12/1988	0	0	0	DESCCLASSIFICADO
12103001941	AMANDA DAIANA JERONIMO	19/1/1989	0	0	0	DESCCLASSIFICADO
12103000988	BRUNO GRACIAS DIO	28/2/1989	0	0	0	DESCCLASSIFICADO
12103011173	MARIANE SAUER	28/2/1989	0	0	0	DESCCLASSIFICADO
12103004290	OTAVIO CEZARINI AVILA	2/5/1989	0	0	0	DESCCLASSIFICADO
12103008881	PAULA BASILIO ALVES RIBEIRO	19/12/1989	0	0	0	DESCCLASSIFICADO
12103008016	ERICA AKEMI TAKAHARA	12/3/1990	0	0	0	DESCCLASSIFICADO
12103005041	THIAGO ALBERTO GUGANI	18/5/1990	0	0	0	DESCCLASSIFICADO
12103007966	MARCELO SABINO LUIZ	2/5/1991	0	0	0	DESCCLASSIFICADO

Anexo II - Educador de Participação Cidadã

CLASSIFICAÇÃO	INSCRIÇÃO	NOME DO CANDIDATO	DATA NASC.	PONTUAÇÃO REFERENTE ÀS QUESTÕES DE Português; Matemática e Informática Básica.	PONTUAÇÃO REFERENTE ÀS QUESTÕES DE Conhecimento Específico.	PONTUAÇÃO TOTAL	SITUAÇÃO
1º	12103005475	JOSIANE AUGUSTO DA COSTA	26/9/1983	64	20	84	CLASSIFICADO
2º	12103004967	VANESA BELLINI BARDELLA	3/10/1984	52	20	72	CLASSIFICADO
3º	12103011750	GLEICE ROCHA DOS SANTOS ALMEIDA	2/4/1984	44	20	64	CLASSIFICADO
4º	12103006498	CARLA BRITO TATSUI	13/2/1986	48	16	64	CLASSIFICADO
5º	12103004894	ADRIANA DE OLIVEIRA DOS SANTOS	27/1/1981	40	20	60	CLASSIFICADO
6º	12103011530	FABRICIO AMARO AGUIAR DE OLIVEIRA	22/10/1986	40	20	60	CLASSIFICADO
7º	12103005483	GABRIEL HENRIQUE DIAS	16/6/1988	44	16	60	CLASSIFICADO
8º	12103005718	LARISSA FORIM PEZENTI	28/12/1988	48	12	60	CLASSIFICADO
9º	12103008474	BIANCA BUCK PERINA	3/3/1985	36	20	56	CLASSIFICADO
10	12103012765	PAULA CERRUTI DA COSTA	29/12/1983	44	12	56	CLASSIFICADO
11	12103012943	CARLA CRISTINA COSTA SILVA	22/4/1989	44	12	56	CLASSIFICADO
12	12103005327	LUIZ AUGUSTO CALVO TIRITAN	4/10/1983	48	8	56	CLASSIFICADO
13	12103005815	SILVIA APARECIDA DE SOUZA	9/7/1984	32	20	52	CLASSIFICADO
14	12103006137	ALBERTO KATSUHIRO NAMPO	26/10/1983	36	16	52	CLASSIFICADO
15	12103010940	KELLY CRISTINA DOS SANTOS	31/1/1988	36	16	52	CLASSIFICADO
16	12103005270	CAMILA DE JESUS FAVONI	9/9/1988	36	16	52	CLASSIFICADO
17	12103005122	ALESSANDRA PATRICIA DAVANZO	2/10/1979	40	12	52	CLASSIFICADO
18	12103008164	FLAVIA KAWAHIGASHI	26/6/1986	40	12	52	CLASSIFICADO
19	12103006005	ALISSON BERTON DE OLIVEIRA	3/12/1987	40	12	52	CLASSIFICADO
20	12103008687	LAUANY PUGINA SILVA	9/11/1990	40	12	52	CLASSIFICADO
21	12103007893	JOHANN MONTEIRO PORTSCHELER	22/4/1983	52	0	52	CLASSIFICADO
22	12103013818	VIVIAN CAROLINE GOMES	24/3/1986	52	0	52	CLASSIFICADO
	12103013354	VANESSA GONCALVES GARDIM	30/4/1986	32	16	48	REPROVADO
	12103008423	JHESSICA OLIVEIRA JAYMES	21/8/1990	32	16	48	REPROVADO
	12103010150	SILVIA NATANY VICTORINO	4/11/1983	36	12	48	REPROVADO
	12103011289	CAIO PONTES GODOI	27/9/1989	48	0	48	REPROVADO
	12103008997	ANA CAROLINA DE OLIVEIRA GALVAO	10/7/1987	32	12	44	REPROVADO
	12103009012	VIVIANE GEVEZIER DA COSTA	7/5/1984	44	0	44	REPROVADO
	12103005459	JOAO LEONARDO VIOLIN	21/9/1987	44	0	44	REPROVADO
	12103010185	ELAINE DA SILVA MACHADO	20/7/1982	24	16	40	REPROVADO
	12103005165	HUMBERTO MATOS DOS SANTOS	16/3/1985	40	0	40	REPROVADO
	12103007117	EDVAN GOMES DA SILVA BANDEIRA	2/11/1985	40	0	40	REPROVADO

continua...

12103009195	ANA FLAVIA MENEZES YOSHITANI	4/2/1985	24	12	36	REPROVADO
12103013559	MARCIO JOSE ALVES	22/12/1978	36	0	36	REPROVADO
12103005564	ANGELA CRISTINA RAPACI BATISTA	6/5/1983	36	0	36	REPROVADO
12103008679	ENIO DE LORENA STANZANI	20/9/1985	36	0	36	REPROVADO
12103008989	ANDREIA AVIAN ESPINOZA	21/10/1985	36	0	36	REPROVADO
12103009578	YVES RAFAEL BOVOLENTA	21/3/1987	36	0	36	REPROVADO
12103010606	NATASHA RODRIGUES	11/7/1987	36	0	36	REPROVADO
12103012056	YURI RENAN BOVOLENTA	17/10/1989	36	0	36	REPROVADO
12103010002	ANDRE LUIS SANCHO ERENO	6/7/1976	32	0	32	REPROVADO
12103007273	WILSON CARVALHO	17/5/1978	32	0	32	REPROVADO
12103005033	MONICA CORDEIRO FAMELLI	1/6/1980	32	0	32	REPROVADO
12103011254	CATIA SOLEDADE DE ALMEIDA	26/8/1987	32	0	32	REPROVADO
12103013630	MARCIO ANTONIO MUNIZ LIPPERT	18/6/1980	28	0	28	REPROVADO
12103009063	ANA LUIZA GOMES DA SILVA	30/3/1984	28	0	28	REPROVADO
12103011580	TATIANE FERNANDA TOMBA	23/10/1987	28	0	28	REPROVADO
12103008261	DAIANA CRISTINA CHAVES MIRANDA	21/7/1982	24	0	24	REPROVADO
12103007249	TIAGO DOMINGOS DA COSTA MARQUES	6/2/1984	24	0	24	REPROVADO
12103013320	THAIS MAIRA PODOLAN FRANCO	17/2/1987	24	0	24	REPROVADO
12103013044	ALINE FERNANDES	24/1/1988	24	0	24	REPROVADO
12103006650	AMANDA TUROZI ZULIANELLI	12/1/1990	24	0	24	REPROVADO
12103005653	MARIA APARECIDA MARCHINI BARCELLOS	11/10/1957	20	0	20	REPROVADO
12103005696	PRISCILA APARECIDA CASONI	9/1/1985	12	0	12	REPROVADO
12103012099	ELISA ALBINA FURLANETTO KOCHI	12/8/1958	0	0	0	DESCLASSIFICADO
12103013800	KATIA REGINA FERREIRA CARDOSO	8/1/1967	0	0	0	DESCLASSIFICADO
12103011831	WALDIRLEIA BARAGATTI CABRERA	22/2/1970	0	0	0	DESCLASSIFICADO
12103009764	DANIELY BALZANELO AGUILERA	23/8/1972	0	0	0	DESCLASSIFICADO
12103004738	DARIO DE OLIVEIRA	6/6/1976	0	0	0	DESCLASSIFICADO
12103013621	MARCIA MARLISE PEDROSO	21/10/1976	0	0	0	DESCLASSIFICADO
12103007508	LUCIANA JESUS BERNINI	16/2/1978	0	0	0	DESCLASSIFICADO
12103005238	LUCIANA BATISTA DE SOUZA	11/3/1979	0	0	0	DESCLASSIFICADO
12103013460	LUCIANA MARIA GARCIA	22/5/1979	0	0	0	DESCLASSIFICADO
12103008300	DEBORA CRISTINA MARTELLO VALERO	16/2/1981	0	0	0	DESCLASSIFICADO
12103010207	LIDIA COSTA DA SILVA	26/2/1981	0	0	0	DESCLASSIFICADO
12103007338	JULIANA CARBONIERI MACHADO	19/6/1981	0	0	0	DESCLASSIFICADO
12103009411	FERNANDO MARTINS PIERIM	10/7/1981	0	0	0	DESCLASSIFICADO
12103009020	ERIKA BARRATELLA	12/3/1982	0	0	0	DESCLASSIFICADO
12103009047	RAFAEL TOMAZI VILELA	22/5/1982	0	0	0	DESCLASSIFICADO
12103010533	CLARICE SANCHES MARIANTE HIRAKURI	8/6/1982	0	0	0	DESCLASSIFICADO
12103007150	CHAIANE APARECIDA NUNES	12/7/1982	0	0	0	DESCLASSIFICADO
12103012528	GELEARDE PEREIRA DE SOUZA	7/8/1982	0	0	0	DESCLASSIFICADO
12103005092	DANIEL FAVERO	6/11/1982	0	0	0	DESCLASSIFICADO
12103005980	CAROLINA FECHINO STURARO	12/2/1983	0	0	0	DESCLASSIFICADO
12103005360	VANESSA LOPES ARONI	28/4/1983	0	0	0	DESCLASSIFICADO
12103009691	MANUELLA KIATAQUE MARCON	23/11/1983	0	0	0	DESCLASSIFICADO
12103010886	JOAO VITOR FRAZON	6/1/1984	0	0	0	DESCLASSIFICADO
12103004886	DANIELE CRISTINA PANSANATO	24/1/1984	0	0	0	DESCLASSIFICADO
12103007133	MICHELE ASAI	18/2/1984	0	0	0	DESCLASSIFICADO
12103005777	ELIANDRO REIS TAVARES	21/2/1984	0	0	0	DESCLASSIFICADO
12103005173	LINCOLN NUNES DA COSTA	24/3/1984	0	0	0	DESCLASSIFICADO
12103008563	EGLAIA DE CARVALHO	9/4/1984	0	0	0	DESCLASSIFICADO
12103013052	DIOGO FERNANDO SATURNO	21/4/1984	0	0	0	DESCLASSIFICADO
12103005890	RENATA APARECIDA ROSSIERI	14/10/1984	0	0	0	DESCLASSIFICADO
12103013702	MARIANA PARDO	5/7/1985	0	0	0	DESCLASSIFICADO
12103011718	GABRIELA CORREIA ARAUJO DA CRUZ	5/7/1985	0	0	0	DESCLASSIFICADO
12103010762	ANA PAULA VERONEZ	6/8/1985	0	0	0	DESCLASSIFICADO

continua...

12103011378	RENNAN TELES DE ALMEIDA	21/1/1986	0	0	0	DESCCLASSIFICADO
12103005750	PHILLIP DE LIMA NATAL	22/2/1986	0	0	0	DESCCLASSIFICADO
12103007761	ELOISA DE SOUZA CARVALHO	19/3/1986	0	0	0	DESCCLASSIFICADO
12103007656	FRANCIELE MENDES DE LIMA	9/2/1987	0	0	0	DESCCLASSIFICADO
12103005513	ANA CAROLINA NAVARRO DOS SANTOS FERRARO	18/2/1987	0	0	0	DESCCLASSIFICADO
12103012226	DANIELE REGINA HUTT	11/3/1987	0	0	0	DESCCLASSIFICADO
12103007079	PAULA GABRIELA DA COSTA	26/3/1987	0	0	0	DESCCLASSIFICADO
12103010398	BIANCA PAULATTI	15/4/1987	0	0	0	DESCCLASSIFICADO
12103005076	HENRIQUE FEDATTO DE SOUSA	28/4/1987	0	0	0	DESCCLASSIFICADO
12103008857	KELLY CAMPOS GUERRA PINHEIRO DE GOES	11/5/1987	0	0	0	DESCCLASSIFICADO
12103009519	JENIFFER CHRISTINE DE SOUZA SALES	26/5/1987	0	0	0	DESCCLASSIFICADO
12103006862	ADRIANO ALVES DE PAULA	2/12/1987	0	0	0	DESCCLASSIFICADO
12103008245	RAFAEL CAMPOS DE BARROS	6/4/1988	0	0	0	DESCCLASSIFICADO
12103006412	GISELE MARIA ANDRADE CAOBIANCO	4/3/1989	0	0	0	DESCCLASSIFICADO
12103007540	TALITA ANGELICA DE OLIVEIRA ROSA	2/3/1990	0	0	0	DESCCLASSIFICADO
12103005521	LURRYAN INACIO RODRIGUES	15/6/1990	0	0	0	DESCCLASSIFICADO
12103006781	THIAGO FELIPHE KOU DA	15/6/1990	0	0	0	DESCCLASSIFICADO
12103005580	DIEGO ARMANDO LOPES COLMAN	2/3/1989	0	0	0	DESCCLASSIFICADO

Na edição do **Jornal Oficial Nº 1893 de 14 de junho de 2012, na página 28 (vinte e oito), na notificação por edital Nº 24/2012,**

ONDE SE LÊ:

"Fornecedor MEU CELULAR NOVO (JULYCOM COMERCIAL LTDA-ME), inscrito(a) no CPF/CNPJ sob o nº08.633.908/0001-44"

LEIA-SE:

"Fornecedor MEU CELULAR NOVO (JULYCOM COMERCIAL LTDA-ME), inscrito(a) no CPF/CNPJ sob o nº57.197.790/0001-64"

Londrina, 4 de julho de 2012.

Eu, Thiago Ricardo Elias, que fiz digitar e subscrevo. Thiago Ricardo Elias - Diretor Administrativo PROCON - Londrina-Pr.

Na edição do **Jornal Oficial Nº 1893 de 14 de junho de 2012, na página 29 (vinte e nove), na notificação por edital Nº 26/2012,**

ONDE SE LÊ:

"Fornecedor MEU CELULAR NOVO, inscrito(a) no CPF/CNPJ sob nº 08.633.908/0001-44"

LEIA-SE:

"Fornecedor MEU CELULAR NOVO, inscrito(a) no CPF/CNPJ sob nº 57.197.790/0001-64"

Londrina, 04 de julho de 2012. Eu, Thiago Ricardo Elias, que fiz digitar e subscrevo. Thiago Ricardo Elias - Diretor Administrativo PROCON - Londrina-Pr.

PML**LEI****LEI Nº 11.641, DE 28 DE JUNHO DE 2012**

SÚMULA: Institui, no calendário de comemorações oficiais do Município, a Semana Municipal de Incentivo à Doação de Medula Óssea.

A CÂMARA MUNICIPAL DE LONDRINA, ESTADO DO PARANÁ, APROVOU E EU, PREFEITO DO MUNICÍPIO, SANCIONO A SEGUINTE

LEI:

Art. 1º Fica instituída a Semana Municipal de Incentivo à Doação de Medula Óssea, que será realizada, anualmente, na semana que contenha o dia 14 de junho.

Art. 2º A Semana Municipal de Incentivo à Doação de Medula Óssea passa a fazer parte do calendário de comemorações oficiais do Município.

Art. 3º Durante a Semana Municipal de Incentivo à Doação de Medula Óssea serão promovidas palestras, cursos e outras atividades que ressaltem a importância da doação de medula óssea, em instituições de ensino, unidades básicas de saúde, sindicatos, associações, clubes de serviços, dentre outros.

Art. 4º Esta lei entrará em vigor na data de sua publicação, revogadas as disposições em contrário.

Londrina, 28 de junho de 2012. Homero Barbosa Neto - Prefeito do Município, Dirceu Sodré - Secretário de Governo.

Ref.

Projeto de Lei nº 132/2012

Autoria: José Roque Neto, Fabiano Rodrigo Gouvêa, José Roberto Fortini, Sandra Lúcia Graça Recco, Eloir Martins Valença, Martiniano do Valle Neto, Marcelo Belinati Martins, Antenor Ribeiro da Silva Júnior, Amauri Pereira Cardoso, Gerson Moraes de Araújo, Roberto Yoshimitsu Kanashiro, Roberto Fú Lourenço, Lenir Cândida de Assis, Sebastião Raimundo da Silva e Ivo de Bassi.

LEI Nº 11.636, DE 28 DE JUNHO DE 2012

SÚMULA: Denomina Rua José Augusto Martins via pública localizada no loteamento Estância Senhorinha, da sede do Município.

A CÂMARA MUNICIPAL DE LONDRINA, ESTADO DO PARANÁ, APROVOU E EU, PREFEITO DO MUNICÍPIO, SANCIONO A SEGUINTE

LEI:

Art. 1º Fica denominada Rua José Augusto Martins a rua "01" do loteamento Estância Senhorinha (Lotes 403-A, 402, 403-1 e parte do Lote 401-A da Gleba Cafezal), da sede do Município, que começa na confluência da rua "08" com a avenida "A" e termina na confluência da rua "02" com a rua "03", tendo de um lado as chácaras 01 a 21 da quadra "05" e do outro lado as chácaras 01 a 09 da quadra "08" e a praça "01" com 19.938,296m², todas desse loteamento.

Art. 2º Fica o Executivo autorizado a modificar os limites da rua denominada pelo artigo anterior quando ocorrer o prolongamento desta em consequência da implantação de novos loteamentos, devidamente aceitos pelo Município.

Art. 3º Esta lei entrará em vigor na data de sua publicação, revogadas as disposições em contrário.

Londrina, 28 de junho de 2012. Homero Barbosa Neto - Prefeito do Município, Dirceu Sodré - Secretário de Governo, Fábio Cesar Reali Lemos - Secretário de Gestão Pública.

Ref.

Projeto de Lei nº 116/2012

Autoria: José Roque Neto.

LEI Nº 11.637, DE 28 DE JUNHO DE 2012

SÚMULA: Denomina Rua Jacyr Boechat via pública localizada no Residencial Terra Roxa, da sede do Município.

A CÂMARA MUNICIPAL DE LONDRINA, ESTADO DO PARANÁ, APROVOU E EU, PREFEITO DO MUNICÍPIO, SANCIONO A SEGUINTE

LEI:

Art. 1º Fica denominada Rua Jacyr Boechat a atual rua "04" do loteamento Residencial Terra Roxa (Área remanescente do Lote 59 da Gleba Lindóia), da sede do Município, que começa na rua "07" e termina na rua "06", tendo de um lado as datas 01 a 17 da quadra 06 e a Área Verde 10 com 1.182,65m² e do outro lado a Área Verde 03 com 3.255,53m², as datas 19 e 20 da quadra 05 e a Área Verde 07 com 1.613,56m², todas desse loteamento.

Art. 2º Fica o Executivo autorizado a modificar os limites da via denominada pelo artigo anterior quando ocorrer o prolongamento desta em consequência da implantação de novos loteamentos, devidamente aceitos pelo Município.

Art. 3º Esta lei entrará em vigor na data de sua publicação, revogadas as disposições em contrário.

Londrina, 28 de junho de 2012. Homero Barbosa Neto - Prefeito do Município, Dirceu Sodré - Secretário de Governo, Fábio Cesar Reali Lemos - Secretário de Gestão Pública.

Ref.

Projeto de Lei nº 145/2012

Autoria: Eloir Martins Valença e Gerson Moraes de Araújo.

LEI Nº 11.639, DE 28 DE JUNHO DE 2012

SÚMULA: Denomina Rua Carlos Roberto de França via pública localizada no Jardim São Paulo II, da sede do Município.

A CÂMARA MUNICIPAL DE LONDRINA, ESTADO DO PARANÁ, APROVOU E EU, PREFEITO DO MUNICÍPIO, SANCIONO A SEGUINTE

LEI:

Art. 1º Fica denominada Rua Carlos Roberto de França a atual Rua "04" do Jardim São Paulo II (Lote 255 e 255-A1 da subdivisão do Lote 255 da Gleba Ribeirão Jacutinga), da sede do Município, que começa na Rua "07" e termina na Rua "09", tendo de um lado as datas 02 a 19 da quadra 06 e as datas 01 a 12 da quadra 07 e do outro lado as datas 14 a 26 da quadra 04, a data 13 da quadra 01 e as datas 14 a 25 da quadra 05, todos desse loteamento.

Art. 2º Fica o Executivo autorizado a modificar os limites da rua denominada pelo artigo anterior quando ocorrer o prolongamento desta em consequência da implantação de novos loteamentos, devidamente aceitos pelo Município.

Art. 3º Esta lei entrará em vigor na data de sua publicação, revogadas as disposições em contrário.

Londrina, 28 de junho de 2012. Homero Barbosa Neto - Prefeito do Município, Dirceu Sodré - Secretário de Governo, Fábio Cesar Reali Lemos - Secretário de Gestão Pública.

EXPEDIENTE
Jornal Oficial do Município

Lei n.º 6.939, de 27/12/96 - Distribuição gratuita

Prefeito do Município - Homero Barbosa Neto / Secretário de Governo - Dirceu Sodré

Jornalista Responsável - José Otávio Sancho Ereno - Mtb. 4312

Editoração - Geomar Sanches - Núcleo de Comunicação da Prefeitura de Londrina

REDAÇÃO, ADMINISTRAÇÃO E IMPRESSÃO - Av. Duque de Caxias, 635 - CEP 86.015-901 - Londrina-PR - Fone: (43) 3372-4602

Endereço Eletrônico: <http://www.londrina.pr.gov.br/jornaloficial> - E-mail: jornaloficial@londrina.pr.gov.br

A íntegra dos materiais referentes a licitações está disponível no endereço www.londrina.pr.gov.br
